



Město Litvínov

se sídlem Městský úřad Litvínov, náměstí Míru 11, 436 01 Litvínov
odbor investic a regionálního rozvoje



MELTX012FMQN

Váš dopis zn.: -
Ze dne: -
Spis. zn.: OIRR/1549/2024/DRA
Čj.: MELT/16059/2024

Bc. David Burgr
Jaroslava Ježka 167/4
434 01 Most

Vyřizuje:
Telefon:
E-mail:



IČO: 74881507

Datum: 5.3.2024

Objednávka č. 04/08/2024

KT/13197/24

Název zakázky: **Kácení stromů v lokalitě u lávky ev. č. 1 přes Poustevnický potok v Litvínově**

Na základě Vaší nabídky ze dne 1. 3. 2024 u Vás objednááme provedení **pokácení 3 ks stromů, včetně odstranění pařezů a stabilizačních kořenů, v lokalitě u lávky ev. č. 1 přes Poustevnický potok v Litvínově.**

Jedná se o zajištění pokácení stromů, předcházející samostatné realizaci stavební úpravy lávky ev. č. 1 přes Poustevnický potok v Litvínově.

V rámci výstavby nové lávky je nutné pokácet **tři** vzrostlé stromy na pozemku parc. č. 1763/17 v katastrálním území Horní Litvínov. U levobřežní opěry budou pokáceny dva stromy – **dub letní** (obvod kmene 101 cm ve výšce 130 cm) a **javor mléč** (obvod kmene 101 cm ve výšce 130 cm). U pravobřežní opěry bude pokácen jeden strom – **bříza bělokorá** (obvod kmene 94 cm ve výšce 130 cm).

Všechny výše uvedené dřeviny jsou náletového charakteru a byl na ně vydán souhlas k pokácení Městským úřadem Litvínov, Odborem životního prostředí. Dále bylo vydáno stanovisko a souhlas správce vodního toku a vlastníka pozemku Povodí Ohře, s.p. s kácením dřevin. Tyto dokumenty budou zhotoviteli předány osobně před zahájením plnění zakázky.

Využitelnou dřevní hmotu získanou v rámci této zakázky si z místa kácení odebere vlastník pozemku, v souladu s vydaným souhlasem správce vodního toku a vlastníka pozemku Povodí Ohře, s.p..

Položka	cena/ks v Kč bez DPH	ks	cena celkem v Kč včetně DPH
pokácení 3 ks stromů, včetně odstranění pařezů - práce a dodávky HSV	77 100,00 Kč	komplet	93 291,00 Kč

Podrobný soupis prací je přílohou této objednávky.

Výše uvedená položka zahrnuje veškeré náklady na provedení poptaných služeb.

Termín plnění:

- plnění zakázky bude zahájeno na základě výzvy zadavatele
- **nejpozději do 15. 3. 2024**
- V případě vydání rozhodnutí Ministerstva životního prostředí o zkrácení doby vegetačního klidu je nutno dokončit plnění zakázky **do data stanoveného tímto rozhodnutím.**

Fakturace:

- fakturace bude probíhat po dokončení díla
- splatnost faktury je minimálně 21 dnů od jejího doručení
- faktury zasílejte na e-mailovou adresu: podatelna@mulitvinov.cz

Tato objednávka bude v plném rozsahu uveřejněna dle zákona č. 340/2015 Sb., zákona o registru smluv a nabývá účinnosti dnem, kdy město Litvínov uveřejní objednávku v informačním systému registru smluv.



Ing. Michaela Sloviaková
vedoucí odboru investic regionálního rozvoje

V Litvínově dne: 5.3.2024

Příloha: položkový soupis prací

S objednávkou souhlasím

V Mostě dne 5.3.2024

Bc. David Šurží

A rectangular area containing a dense, noisy pattern, likely representing a redacted signature or stamp, with a handwritten signature in blue ink below it.

Fakturujte na adresu: Městský úřad Litvínov,
se sídlem náměstí Míru 11,
436 01 Litvínov

Rozpočtová skladba: 2212/6121/04/00555

Příkazce operace

Operaci schvaluji:

Ing. Michaela Sloviaková

Dne: 5.3.24

Podpis:

Správce rozpočtu

Operaci schvaluji:

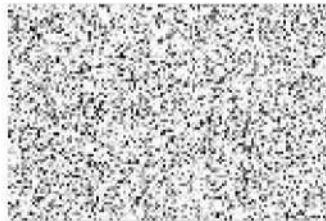

Dne: 5. 03. 2024

Podpis:

Za věcnou správnost

Operaci schvaluji:



Dne: 5.3.24

Podpis:



Komerční banka, a. s.,
číslo účtu 921491/0100
IČ: 002 66 027
DIČ: CZ00266027

REKAPITULACE STAVBY

Kód: K1908
Stavba: Kácení stromů - Poustevnický potok

KSO:
Místo: Litvínov

CC-CZ:
Datum: 3. 1. 2024

Zadavatel:

IČ:
DIČ:

Uchazeč:
David Burgr

IČ: 74881507
DIČ: CZ8904060748

Projektant:

IČ:
DIČ:

Zpracovatel:

IČ:
DIČ:

Poznámka:

Soupis prací je sestaven s využitím Cenové soustavy ÚRS. Položky, které pochází z této cenové soustavy, jsou ve sloupci 'Cenová soustava' označeny popisem 'CS ÚRS' a úrovní příslušného kalendářního pololetí. Veškeré další informace vymezení popis a podmínky použití těchto položek z Cenové soustavy, které nejsou uvedeny přímo v soupisu prací, jsou neomezeně dále k dispozici na webu podminky.urs.cz.

Cena bez DPH			77 100,00
	Sazba daně	Základ daně	Výše daně
DPH základní	21,00%	77 100,00	16 191,00
DPH snížená	15,00%	0,00	0,00
Cena s DPH	v	CZK	93 291,00

REKAPITULACE OBJEKTŮ STAVBY A SOUPISŮ PRACÍ

Kód: K1908

Stavba: Kácení stromů - Poustevnický potok

Místo: Litvínov

Datum: 3. 1. 2024

Zadavatel:

Projektant:

Uchazeč: David Burgr

Zpracovatel:

Kód	Popis	Cena bez DPH [CZK]	Cena s DPH [CZK]	Typ
Náklady stavby celkem		77 100,00	93 291,00	
K1908	Kácení stromů - Poustevnický potok	77 100,00	93 291,00	STA

KRYCÍ LIST SOUPISU PRACÍ

Stavba:

Kácení stromů - Poustevnický potok

KSO:

Místo: Litvínov

CC-CZ:

Datum: 3. 1. 2024

Zadavatel:

IČ:

DIČ:

Uchazeč:

David Burgr

IČ:

DIČ:

74881507

CZ8904060748

Projektant:

IČ:

DIČ:

Zpracovatel:

IČ:

DIČ:

Poznámka:

Soupis prací je sestaven s využitím Cenové soustavy ÚRS. Položky, které pochází z této cenové soustavy, jsou ve sloupci 'Cenová soustava' označeny popisem 'CS ÚRS' a úrovní příslušného kalendářního pololetí. Veškeré další informace vymezení popis a podmínky použití těchto položek z Cenové soustavy, které nejsou uvedeny přímo v soupisu prací, jsou neomezeně dále k dispozici na webu podmínky.urs.cz.

Cena bez DPH

77 100,00

	Základ daně	Sazba daně	Výše daně
DPH základní	77 100,00	21,00%	16 191,00
DPH snížená	0,00	15,00%	0,00

Cena s DPH

v CZK

93 291,00

REKAPITULACE ČLENĚNÍ SOUPISU PRACÍ

Stavba:

Kácení stromů - Poustevnický potok

Místo: Litvínov

Datum: 3. 1. 2024

Zadavatel:

Projektant:

Uchazeč: David Burgr

Zpracovatel:

Kód dílu - Popis

Cena celkem [CZK]

Náklady stavby celkem	77 100,00
HSV - Práce a dodávky HSV	77 100,00
1 - Zemní práce	77 100,00
VRN - Vedlejší rozpočtové náklady	0,00
VRN3 - Zařízení staveniště	0,00
VRN6 - Územní vlivy	0,00

SOUPIS PRACÍ

Stavba:

Kácení stromů - Poustevnický potok

Místo: Litvínov

Datum: 3. 1. 2024

Zadavatel:

Projektant:

Uchazeč: David Burgr

Zpracovatel:

PČ	Typ	Kód	Popis	MJ	Množství	J.cena [CZK]	Cena celkem [CZK]
Náklady soupisu celkem							77 100,00
D	HSV		Práce a dodávky HSV				77 100,00
D	1		Zemní práce				77 100,00
1	K	111251103	Odstranění křovin a stromů s odstraněním kořenů strojně průměru kmene do 100 mm v rovině nebo ve svahu sklonu terénu do 1:5, při celkové ploše přes 500 m2	m2	10,000		0,00
			Online PSC https://podminky.urs.cz/item/CS_URS_2023_02/111251103				
2	K	112151354	Pokácení stromu postupně se spouštěním částí kmene a koruny o průměru na řezné ploše pařezu přes 400 do 500 mm	kus	3,000	6 000,00	18 000,00
			Online PSC https://podminky.urs.cz/item/CS_URS_2023_02/112151354				
3	K	112251103	Odstranění pařezů strojně s jejich vykopáním nebo vytrháním průměru přes 500 do 700 mm	kus	3,000	16 000,00	48 000,00
			Online PSC https://podminky.urs.cz/item/CS_URS_2023_02/112251103				
4	K	162201402	Vodorovné přemístění větví, kmenů nebo pařezů s naložením, složením a dopravou do 1000 m větví stromů listnatých, průměru kmene přes 300 do 500 mm	kus	3,000	500,00	1 500,00
			Online PSC https://podminky.urs.cz/item/CS_URS_2023_02/162201402				
5	K	162201412	Vodorovné přemístění větví, kmenů nebo pařezů s naložením, složením a dopravou do 1000 m kmenů stromů listnatých, průměru přes 300 do 500 mm	kus	3,000	1 000,00	3 000,00
			Online PSC https://podminky.urs.cz/item/CS_URS_2023_02/162201412				
6	K	162201423	Vodorovné přemístění větví, kmenů nebo pařezů s naložením, složením a dopravou do 1000 m pařezů kmenů, průměru přes 500 do 700 mm	kus	3,000	1 000,00	3 000,00
			Online PSC https://podminky.urs.cz/item/CS_URS_2023_02/162201423				
7	K	162301932	Vodorovné přemístění větví, kmenů nebo pařezů s naložením, složením a dopravou Příplatek k cenám za každých dalších i započatých 1000 m přes 1000 m větví stromů listnatých, průměru kmene přes 300 do 500 mm	kus	72,000		0,00
			Online PSC https://podminky.urs.cz/item/CS_URS_2023_02/162301932				
8	K	162301933	Vodorovné přemístění větví, kmenů nebo pařezů s naložením, složením a dopravou Příplatek k cenám za každých dalších i započatých 1000 m přes 1000 m větví stromů listnatých, průměru kmene přes 500 do 700 mm	kus	72,000		0,00
			Online PSC https://podminky.urs.cz/item/CS_URS_2023_02/162301933				
9	K	162301952	Vodorovné přemístění větví, kmenů nebo pařezů s naložením, složením a dopravou Příplatek k cenám za každých dalších i započatých 1000 m přes 1000 m kmenů stromů listnatých, o průměru přes 300 do 500 mm	kus	72,000		0,00
			Online PSC https://podminky.urs.cz/item/CS_URS_2023_02/162301952				
10	K	174251203	Zásyp jam po pařezech strojně výkopkem z horniny získané při dobývání pařezů s hrubým urovnáním povrchu zasypávky průměru pařezu přes 500 do 700 mm	kus	3,000	1 200,00	3 600,00
			Online PSC https://podminky.urs.cz/item/CS_URS_2023_02/174251203				
D	VRN		Vedlejší rozpočtové náklady				0,00
D	VRN3		Zařízení staveniště				0,00
11	K	030001000	Zařízení staveniště	komple	1,000		0,00
			Online PSC https://podminky.urs.cz/item/CS_URS_2023_02/030001000				
D	VRN6		Územní vlivy				0,00
12	K	062303000	Použití nezvyklých dopravních prostředků	komple	1,000		0,00
			Online PSC https://podminky.urs.cz/item/CS_URS_2023_02/062303000				