



**Smlouva o poskytování služeb – na provedení servisních činností a odborné úkony
k prověření technického stavu vyhrazených technických zdvihacích zařízení
(dále také „smlouva“)**

č. KRPE-13926-5/ČJ-2024-1700MU



uzavřená dle § 1746 odst. 2) zákona č. 89/2012 Sb., Občanský zákoník, v platném znění

I. SMLUVNÍ STRANY

Objednatel:

název: Česká republika – Krajské ředitelství policie Pardubického kraje
sídlo: Na Spravedlnosti 2516, 530 48 Pardubice
IČ: 72050250
DIČ: CZ72050250
právní forma: organizační složka státu
zastoupený: 
bankovní spojení: ČNB
číslo účtu: 11234881/0710
tel., fax, e-mail: 
kontaktní osoba: 
(dále jen „objednatel“)

Poskytovatel:

název: OTIS a.s.
sídlo: J. Opletala 3506/45, 690 02 Břeclav 2
zastoupený: 
IČ: 42324254
DIČ: CZ42324254
bankovní spojení: KB BRECLAV
číslo účtu: 0804651/0100
telefon, fax, e-mail: 
kontaktní osoba: 
(dále jen „poskytovatel“)

uzavírají tuto smlouvu, kterou se poskytovatel zavazuje k provedení služeb specifikovaných v čl. II. této smlouvy a objednatel se zavazuje k proplacení ceny za jejich provedení v souladu s čl. IV této smlouvy a to za podmínek ve smlouvě uvedených.

II. PŘEDMĚT PLNĚNÍ SMLOUVY

1. Předmětem plnění této smlouvy je závazek poskytovatele, že za podmínek uvedených v této smlouvě bude pro objednatele zajišťovat servisní činnosti a odborné úkony k prověření technického stavu vyhrazeného technického zdvihacích zařízení a závazek objednatele provedené práce převzít a zaplatit za ně sjednanou cenu.

2. Rozsah technických zdvihacích zařízení:

J.č.	Výrobní č.	Typ zařízení	Rok uvedení do provozu	Druh kategorie výtahu	Adresa
H5024	C5SH1165	GeN2 400/0,7 5/5	2012	B/I	Na Spravedlnosti 2516, Pardubice
H5025	C5SH1166	TONV 500/0,5 5/5	2012	B/I	Na Spravedlnosti 2516, Pardubice
H5026	C5SH0816	TONV 450/0,63 2/2	2005	B/I	Na Spravedlnosti 2516, Pardubice
96427	155297	TONV 1000/0,5 4/4		B/I	Opočinec 57, Pardubice

3. Servisní činnosti budou realizovány ve lhůtě a rozsahu stanoveném průvodní dokumentací výrobce, zvláštními právními předpisy nebo normovými hodnotami v souladu s §4, odst. 2, NV č. 378/2001 Sb., kterým se stanoví bližší požadavky na bezpečný provoz a používání strojů, technických zařízení, přístrojů a nářadí.

4. Odborné úkony k prověření technického stavu VTZZ budou provedeny v souladu se zákonem č. 250/2021 Sb. o bezpečnosti práce v souvislosti s provozem vyhrazených technických zařízení a o změně souvisejících zákonů a dále NV č. 193/2022 Sb. o vyhrazených technických zdvihacích zařízeních a požadavcích na zajištění jejich bezpečného provozu, v platném znění. Předmětem poptávky jsou následující odborné úkony:

- odborné prohlídky,
- odborné zkoušky a posuzování provozních rizik VTZZ,
- odstraňování běžných provozních poruch bez potřeby náhradních dílů.

5. Poskytovatel zajistí pro objednatele službu 24/7, v rámci které může objednatel nahlásit poruchu 24 hodin denně po celý rok s tím, že poskytovatel provede mimořádnou kontrolu zdvihacích zařízení, na základě které navrhne objednateli způsob opravy. Opravy budou řešeny samostatnou objednávkou a nejsou předmětem této smlouvy. Porucha bude objednatelem nahlášena na poskytovatelem určená telefonní čísla v odst. 4, čl. III, této smlouvy.

III. DOBA, MÍSTO A ČASOVÉ PODMÍNKY PLNĚNÍ

1. **Doba plnění** je stanovena na období **ode dne 1. 7. 2024 do 30. 6. 2026.**

2. **Místo plnění:** Krajské ředitelství policie Pardubického kraje, Na Spravedlnosti 2516, Pardubice.

3. Místo dodání:

- Krajské ředitelství policie Pardubického kraje, Na Spravedlnosti 2516, Pardubice.
- Krajské ředitelství policie Pardubického kraje, Opočinek 57, Pardubice.

4. Podmínky plnění:

- veškeré činnosti bude poskytovatel provádět v pracovní dny, tj. od pondělí do pátku pracovního týdne v době od 07.00 hodin do 15.30 hodin (individuálně lze sjednat i jiný čas),
- poskytovatel si sám určuje termín servisů, revizí a údržby s tím, že objednateli oznámí alespoň dva pracovní dny před jejich konáním,
- poskytovatel předá výsledek provedených revizí, servisů a údržby zdvihacích zařízení písemně objednateli bez zbytečného odkladu a provede zápis do provozního deníku zdvihacích zařízení uloženého u objednatele,
- poskytovatel zajistí pro objednatele službu 24/7 na následujícím telefonním čísle 800 107 525.



IV. CENA PŘEDMĚTU PLNĚNÍ

1. Cena předmětu plnění je stanovena na základě cenové nabídky poskytovatele (viz příloha č. 1 této zprávy).

Cena bez DPH	95.040,00 Kč
DPH 21%	19.958,40 Kč
Cena celkem vč. DPH	114.998,40 Kč

2. Uvedená cena je cena nejvýše přípustná. Poskytovatel prohlašuje, že v této ceně jsou obsaženy veškeré jeho náklady spojené s poskytováním a zajištěním služby dle této smlouvy, tj. především náklady na dopravu.
3. Zvýšení sjednané ceny je možné pouze na základě zvýšení oprávněných nákladů poskytovatele způsobených změnou příslušných právních norem, kterými je poskytovatel povinen se v souvislosti se svou činností řídit.

V. OBCHODNÍ PODMÍNKY

1. Poskytovatel je povinen při plnění této smlouvy dodržovat platné právní předpisy a technické normy vztahující se k provádění servisu a odborných úkonů na vyhrazených technických zdvihacích zařízeních.
2. Poskytovatel odpovídá za odborné provedení sjednaných služeb.
3. Osoba oprávněná jednat za dodavatele je 
4. Osoba oprávněná jednat ve věcech technických je za objednatele pan 

VI. PLATEBNÍ PODMÍNKY

1. Povinnou přílohou faktury budou doklady o provedených činnostech a jejich odsouhlasení osobou oprávněnou jednat ve věcech technických dle článku V. této smlouvy.
2. Každá faktura musí obsahovat náležitosti daňového dokladu a musí uvádět:

- číslo této smlouvy KRPE-13926-5/ČJ-2024-1700MU,
 - název a adresu objednatele,
 - celkové množství a druh provedených činností,
 - cenu v Kč za jednotku výkonu (bez DPH, vč. DPH),
 - cenu celkem bez DPH, vč. DPH a vyčíslení DPH v % a v Kč.
3. Splatnost faktur bude do 30 dnů od data jejich vystavení. Poskytovatel doručí každou fakturu v jednom vyhotovení na adresu objednatele nejpozději do 10 dnů po jejím vystavení.
 4. Faktury budou hrazeny bezhotovostním převodem a považují se za proplacené okamžikem odesání fakturované částky z účtu objednatele ve prospěch účtu poskytovatele.
 5. Objednatel je rovněž oprávněn vrátit fakturu poskytovateli do data splatnosti, pokud obsahuje nesprávné údaje nebo je vystavena v rozporu s touto smlouvou. Konkrétní důvody je objednatel povinen uvést zároveň s vrácením faktury. Objednatel se vrácením faktury z důvodů uvedených v tomto bodě nedostává do prodlení s její splatností.
 6. Veškeré cenové údaje budou uváděny v Kč.
 7. Zálohové platby nebudou poskytovateli poskytovány.

VII. SMLUVNÍ POKUTA, ÚROK Z PRODLENÍ

1. Objednatel je oprávněn účtovat poskytovateli smluvní pokutu za nedodržení termínu provedení revize a kontroly provozuschopnosti zdvihacího zařízení ve výši 500 Kč za každý započatý den prodlení. Výše sankce není omezena. Pokud by objednateli neprovedenou revizí a kontrolou provozuschopnosti zdvihacího zařízení ve sjednaném termínu vznikla diesegenerátoru škoda, je poskytovatel povinen jednak škodu odstranit na své náklady a případné související škody a náklady na jejich odstranění objednateli uhradit.
2. V případě prodlení objednatele s úhradou faktury je poskytovatel oprávněn účtovat objednateli úrok z prodlení ve výši 0,05% z fakturované částky bez DPH za každý den prodlení.
3. Povinnost zaplatit smluvní pokutu či úrok z prodlení je do 30 dnů od obdržení výzvy k zaplacení druhou smluvní stranou.
4. Ustanovením o smluvní pokutě není dotčeno právo oprávněné strany na náhradu škody v plné výši.

VIII. PLATNOST A ÚČINNOST SMLOUVY

1. Tato smlouva nabývá platnosti dnem jejího podepsání zástupci obou smluvních stran, oprávněnými k jejímu podpisu a účinnosti dnem zveřejnění v registru smluv. Zveřejnění smlouvy v registru smluv zajistí objednatel.

IX. ZÁVĚREČNÁ USTANOVENÍ

1. V otázkách a vztazích touto smlouvou výslovně neřešených se smluvní vztah řídí právním řádem České republiky, zejména příslušnými ustanoveními zákona 89/2012 Sb., Občanský zákoník, v platném znění.
2. Smluvní strany se zavazují, že jakékoliv neshody v souvislosti s plněním této smlouvy budou přednostně řešit prokazatelným smírným jednáním.
3. Veškeré změny či doplňky této smlouvy jsou možné pouze na základě písemných dodatků odsouhlasených oběma smluvními stranami.
4. Tato smlouva je vyhotovena ve dvou stejnopisech s platností originálu, z nichž jeden obdrží objednatel a jeden poskytovatel.
5. Smluvní strany prohlašují, že smlouvu uzavírají na základě jejich pravé a svobodné vůle a že jsou jim všechna její ustanovení jasná a srozumitelná.

Příloha č. 1: Cenová nabídka poskytovatele

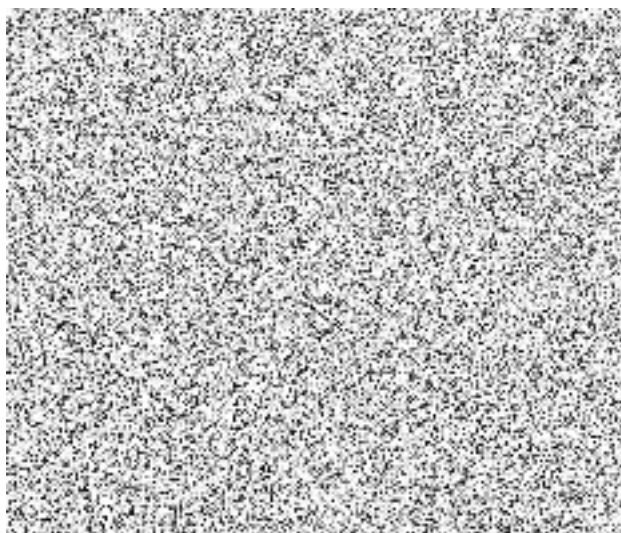
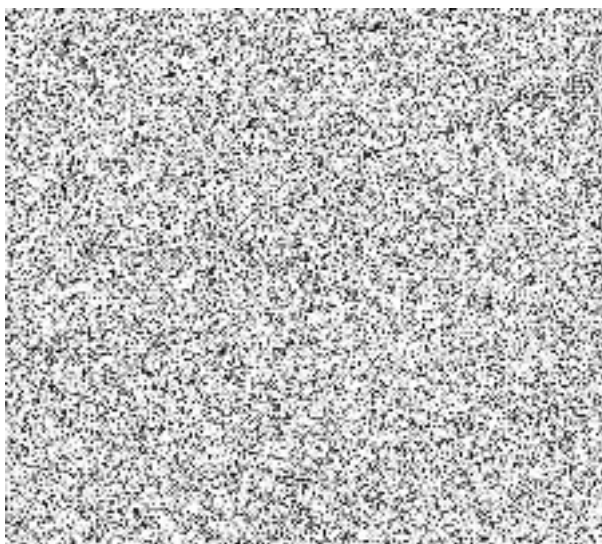

Příloha č.1 Seznam zařízení

Jednotka číslo	Výrobní číslo	Typ zařízení Nosnost / rychlost Počet stanic / nástupišť	Rok uvedení výtahu do provozu nebo odborné zkoušky	Druh kategorie výtahu	Lhůty provádění odborné proh. / prevent. údržba (periody jsou uvedeny v měsících)	Název, adresa budovy	Cena v Kč / měsíc pro práce podléhající DPH		Celková měsíční cena za jednotku v Kč bez DPH
							12%	21%	
H5024	C5SH1165	GeN2 4000/0,7 5/5	OZ 2021	B/I	3/3	Na Spravedlnosti 2516	0,00	990,00	990,00
H5025	C5SH1166	TONV500/0,5 5/5	OZ 2021	B/I	3/3	Na Spravedlnosti 2516	0,00	990,00	990,00
H5026	C5SH0816	TONV 450/0,63 2/2	OZ 2021	B/I	3/3	Na Spravedlnosti 2516	0,00	990,00	990,00
96427	155297	TONV 1000/0,5 4/4	OZ 2023	B/I	3/3	Opocínek 57	0,00	990,00	990,00
Celková měsíční cena v Kč bez DPH:							0,00	3 960,00	3 960,00

Výpočet ceny za měsíc dle předmětu smlouvy

	Cena bez DPH	DPH	Cena s DPH
Ostatní služby předmětu smlouvy 12% DPH	0,00	0,00	0,00
Odborné prohlídky / zkoušky a ostatní služby předmětu smlouvy 21% DPH	3 960,00	831,60	4 791,60
Cena předmětu smlouvy celkem	3 960,00	831,60	4 791,60

Celková čtvrtletní fakturace: 11.880 Kč bez DPH, 2494,8 Kč DPH 21 %, 14374,8 Kč s DPH.

Odborná prohlídka a pravidelná preventivní údržba bude prováděna 1x za 3 měsíce v ceně paušální platby

Odborná zkouška bude prováděna 1x za 3 roky v ceně paušální platby – termín příští OZ na jednotkách H5024, H5025 a H5026 bude 10 měsíc roku 2024.

Odstraňování běžných provozních poruch bez potřeby náhradních dílů je zahrnuto v paušální platbě

Splatnost faktur bude 21 kalendářních dnů

Smlouva o dílo bude uzavřena na 24 měsíců