

S M L O U V A
O ZŘÍZENÍ VĚCNÉHO BŘEMENE
A 965/OSM/2023
(RM 21.05.2012, č. usn. 408/2012,
RM 16.10.2023, č. usn. 0920/2023)

Níže uvedeného dne, měsíce a roku uzavírají:

město Příbram
se sídlem Tyršova 108, 261 01 Příbram I
zastoupené starostou panem Mgr. Janem Konvalinkou
IČO: 00243132 DIČ: CZ00243132
bank. spojení: Česká spořitelna, a.s.
č. účtu: [REDACTED] VS: 8190000665

(dále jen povinný z věcného břemene)

a

Nej.cz s.r.o.
se sídlem Kaplanova 2252/8, Chodov, 148 00 Praha 4
zastoupená předsedou sboru jednatelů panem Ing. Jaroslavem Hanykem
IČO: 03213595 DIČO: CZ03213595
zapsaná v obchodním rejstříku vedeném Městským soudem v Praze, oddíl C, vložka 228799

(dále jen oprávněný z věcného břemene)

tuto

S M L O U V U
O ZŘÍZENÍ VĚCNÉHO BŘEMENE

I.

Povinný z věcného břemene prohlašuje, že je mimo jiné výlučným vlastníkem pozemků p. č. 35, p. č. 1786/32, p. č. 3176/5, p. č. 3176/80, p. č. 3183/2, p. č. 3183/11, p. č. 3183/20, p. č. 3200/8, p. č. 3203/1, p. č. 3203/3, p. č. 3203/4, p. č. 3203/5 a p. č. 3203/18 všechny v katastrálním území Příbram, obec Příbram zapsané na listu vlastnictví č. 10001 u Katastrálního úřadu pro Středočeský kraj, Katastrální pracoviště Příbram (dále jen „služebný pozemek“).

II.

Touto smlouvou se zřizuje věcné břemeno služebnosti spočívající v uložení vedení veřejné el. komunikační sítě přes služebné pozemky p. č. 35, p. č. 1786/32, p. č. 3176/5, p. č. 3176/80, p. č. 3183/2, p. č. 3183/11, p. č. 3183/20, p. č. 3200/8, p. č. 3203/1, p. č. 3203/3, p. č. 3203/4, p. č. 3203/5 a p. č. 3203/18 všechny v katastrálním území Příbram ve prospěch oprávněného z věcného břemene (dále jen „věcné břemeno“).

Rozsah věcného břemene je vymezen v geometrickém plánu č. 6927-177/2023. Geometrický plán jsou nedílnou součástí této smlouvy.

Věcné břemeno se zřizuje na dobu neurčitou.

III.

Podpisem této smlouvy vzniká oprávněnému z věcného břemene právo vstupu a vjezdu na služební pozemky za účelem zajištění oprav, údržby, rekonstrukce a likvidace vedení veřejné el. komunikační sítě.

Povinný z věcného břemene prohlašuje, že si je vědom všech omezení, která vzniknou uložením vedení veřejné el. komunikační sítě a že nebude bránit vstupu na služební pozemky. Oprávněný z věcného břemene se zavazuje při vstupu či vjezdu na služební pozemky za účelem realizace kontrol a oprav maximálním způsobem šetřit vlastnické právo povinného z věcného břemene a případné poškození na své náklady odstranit.

Oprávněný z věcného břemene shora uvedené právo odpovídající věcnému břemeni přijímá a povinný z věcného břemene se zavazuje toto právo strpět.

IV.

Věcné břemeno specifikované v článku II. této smlouvy se zřizuje úplatně. Jednorázová finanční náhrada je stanovena dohodou smluvních stran dle skutečného rozsahu omezení dotčených nemovitých věcí v souladu s usnesením rady města č. 408/2012 ze dne 21.05.2012 a s usnesením rady města č. 0920/2023 ze dne 16.10.2023. Finanční náhrada činí 96.974 Kč (slovy: devadesát šest tisíc devět set sedmdesát čtyři korun českých). Takto stanovená cena věcného břemene je včetně daně z přidané hodnoty dle zákonné sazby platné ke dni uzavření této smlouvy. Částku 96.974 Kč uhradí oprávněný z věcného břemene do 20 dnů ode dne podpisu této smlouvy na účet povinného z věcného břemene, VS 8190000665.

V.

Věcné břemeno se ve smyslu této smlouvy zřizuje na základě pravomocného rozhodnutí Katastrálního úřadu pro Středočeský kraj, Katastrální pracoviště Příbram, o povolení zápisu věcného břemene vkladem do katastru nemovitostí s právními účinky k okamžiku podání návrhu na vklad věcného břemene dle této smlouvy u katastrálního úřadu.

Návrh na vklad podá povinný z věcného břemene na náklady oprávněného z věcného břemene.

VI.

Zřízení věcného břemene schválila Rada města Příbram na svém zasedání dne 21.05.2012 usnesením č. 408/2012 a dne 16.10.2023 usnesením č. 0920/2023.

Smluvní strany se dohodly, že smlouva bude v souladu se zák. č. 340/2015 Sb., o zvláštních podmínkách účinnosti některých smluv, uveřejňování těchto smluv a o registru smluv (zákon o registru smluv), uveřejněna v registru smluv. Smluvní strany se dále dohodly, že elektronický obraz smlouvy a metadata dle uvedeného zákona zašle k uveřejnění v registru smluv město Příbram, a to nejpozději do data sjednané účinnosti smlouvy (popř. v zákonné lhůtě, je-li sjednáno datum účinnosti pozdější).

27. 02. 2024

12 8 -02- 2024

V Příbrami dne

V Příbrami dne.....

[Redacted signature area]

[Redacted signature area]

VÝKAZ DOSAVADNÍHO A NOVÉHO STAVU ÚDAJŮ KATASTRU NEMOVITOSTÍ

Dosavadní stav				Nový stav											
Označení pozemku parc. číslem	Výměra parcely		Druh pozemku	Označení pozemku parc. číslem	Výměra parcely		Druh pozemku	Typ stavby	Způsob využití	Způsob využití	Způsob využití	Porovnání se stavem evidence právních vztahů			
	ha	m ²	Způsob využití		ha	m ²	Způsob využití	Způsob využití				Díl přechází z pozemku katastru nemovitostí	označeného v dřívější poz. evidenci	Číslo listu vlastnictví	Výměra dílu
												ha	m ²		
2															2
35															35
1786/32															1786/32
1786/35															1786/35
3176/5															3176/5
3176/40															3176/40
3176/45															3176/45
3176/72															3176/72
3176/77															3176/77
3176/80															3176/80
3183/2															3183/2
3183/11															3183/11
3183/20															3183/20
3200/8															3200/8
3203/1															3203/1
3203/3															3203/3
3203/4															3203/4
3203/5															3203/5
3203/18															3203/18

Oprávněný : dle smlouvy

Druh věcného břemene : dle smlouvy

GEOMETRICKÝ PLÁN pro	Geometrický plán ověřil úředně oprávněný zeměměřický inženýr:	Stejnopis ověřil úředně oprávněný zeměměřický inženýr:	
vymezení rozsahu věcného břemene k části pozemku Vyhotovitel: <i>Geoservis Příbram s.r.o.</i> <i>Purkyňova 394</i> <i>261 01 Příbram</i> <i>tel. 602 594 420</i> Číslo plánu: <i>6927-177/2023</i> Okres: <i>Příbram</i> Obec: <i>Příbram</i> Kat. území: <i>Příbram</i> Mapový list: <i>Příbram 1-1/23, Příbram 1-1/41</i> Dosavadním vlastníkům pozemků byla poskytnuta možnost seznámit se v terénu s průběhem navrhovaných nových hranic, které byly označeny předepsaným způsobem.	Jméno, příjmení: <i>Ing. Štěpán Vondráček</i> Číslo položky seznamu úředně oprávněných zeměměřických inženýrů: <i>2325/07</i> Dne: <i>8.8.2023</i> Číslo: <i>3354/2023</i> Náležitostmi a přesností odpovídá právním předpisům.	Jméno, příjmení: <i>Ing. Štěpán Vondráček</i> Číslo položky seznamu úředně oprávněných zeměměřických inženýrů: <i>2325/07</i> Dne: <i>16.8.2023</i> Číslo: <i>145/2023</i> Tento stejnopis odpovídá geometrickému plánu v elektronické podobě uloženému v dokumentaci katastrálního úřadu. Ověření stejnopisu geometrického plánu v listinné podobě.	
	Katastrální úřad souhlasí s ozvládním parcel.		Ověření stejnopisu geometrického plánu v listinné podobě.
	Ing. Pavlína Burianová KÚ pro Středočeský kraj KP Příbram PGP-1515/2023-211 2023.08.15 13:34:13 +02'00'		

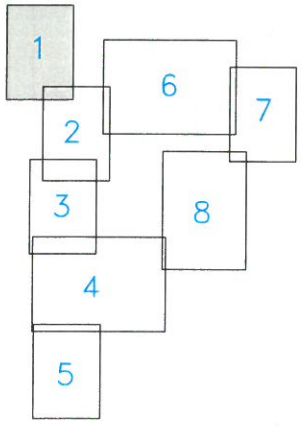
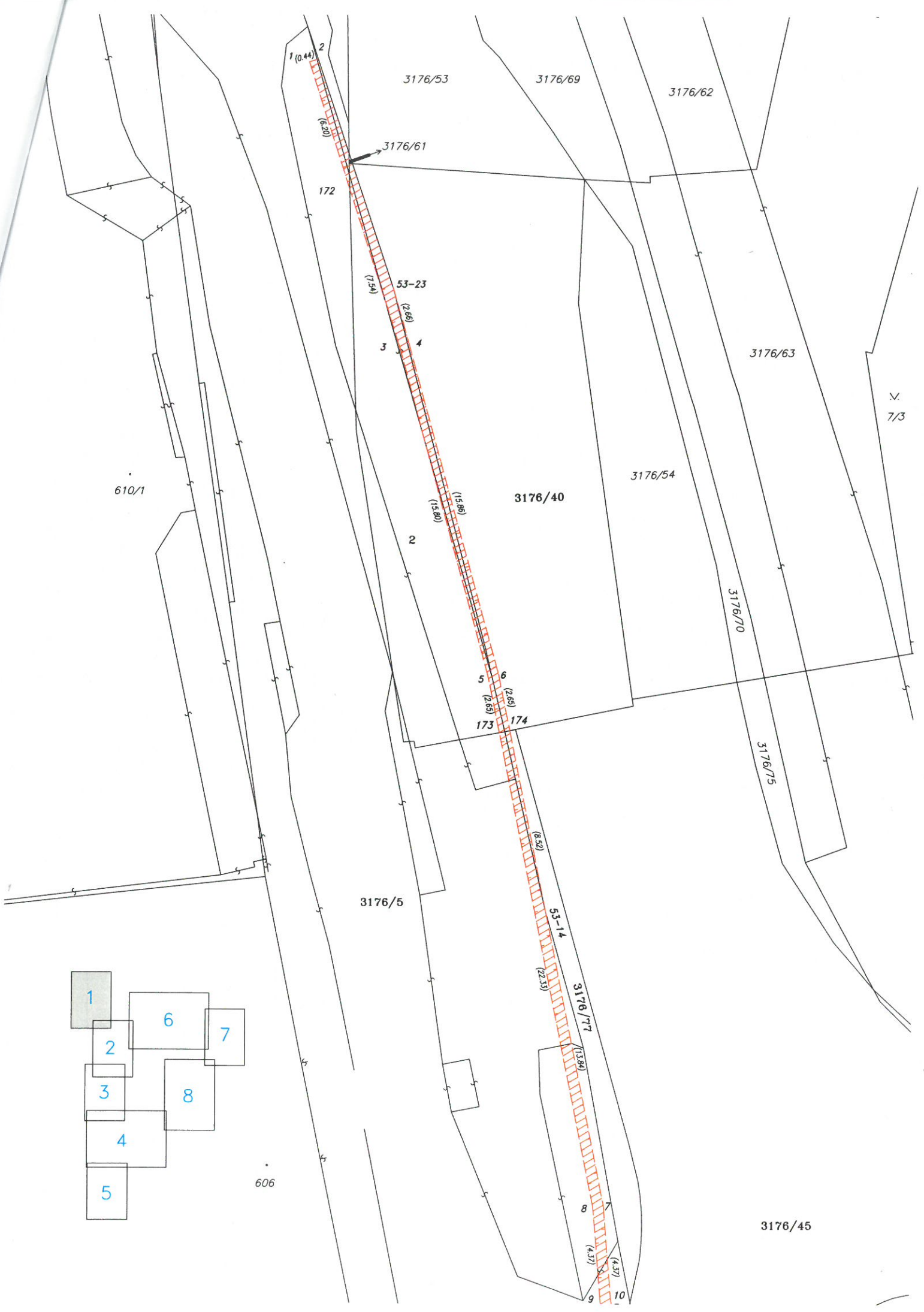

606

3176/45

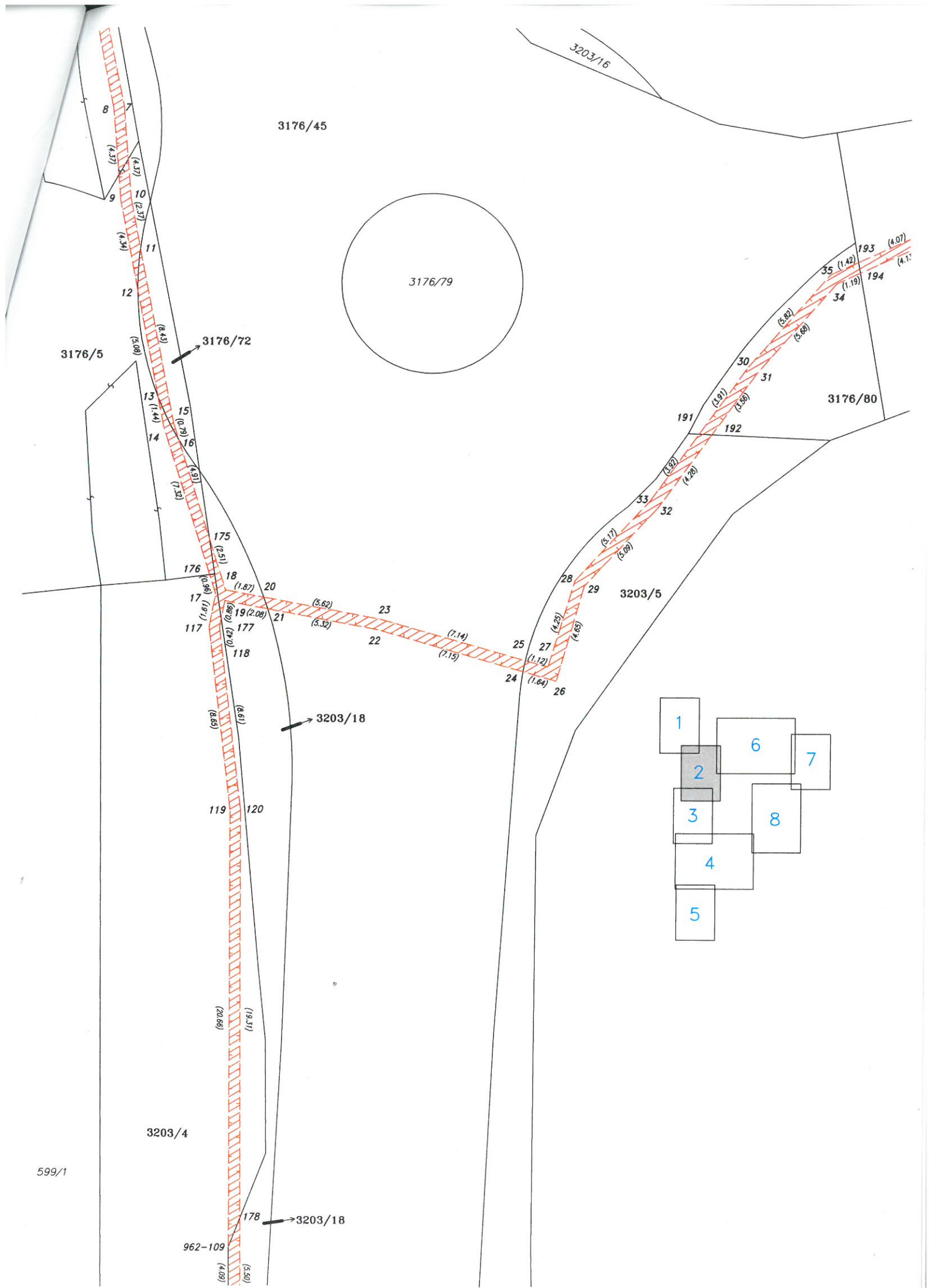



3203/4

599/1

(20.66)
(14.91)

178 → 3203/18

962-109

(6.07)
(6.52)

122 121

(6.09)
(6.10)

123 57-109

(12.13)
(12.17)

124 125

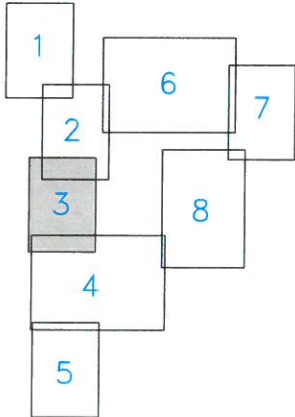

3203/1

3203/5

595

593

3203/19

3176/45

126 127

(3.94)
(4.81)

128 129

(9.5)
(10.5)

591

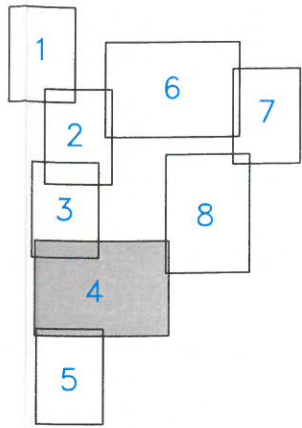

3203/1

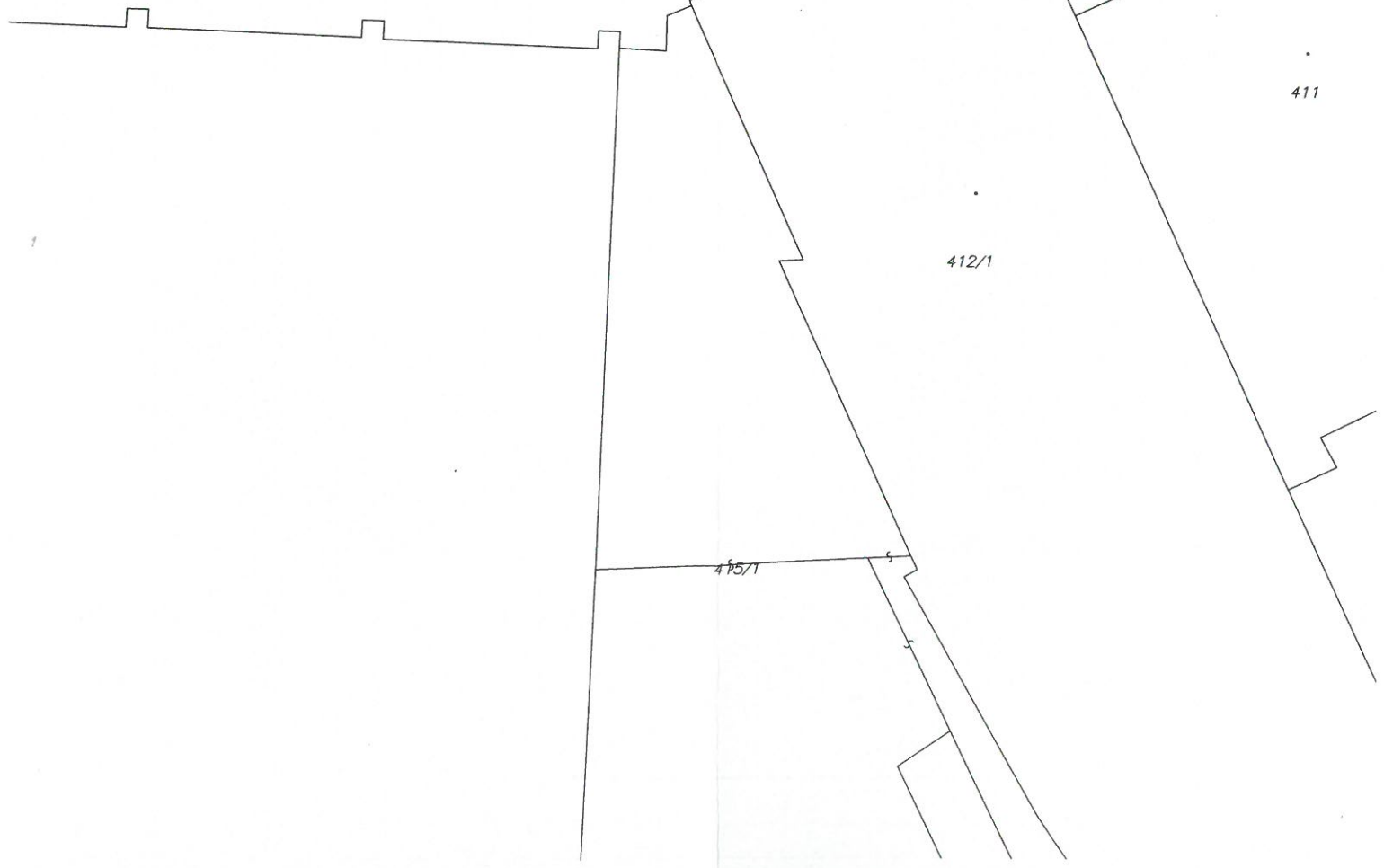
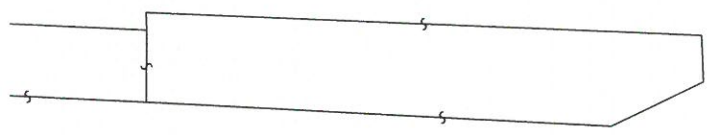
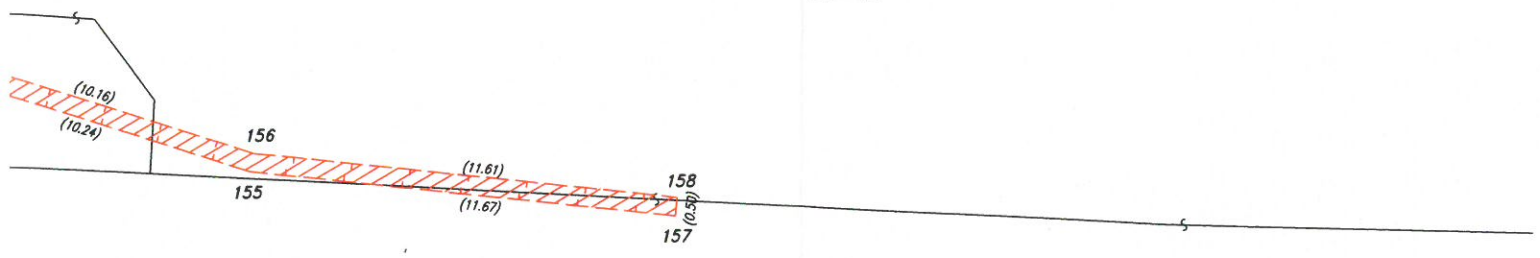

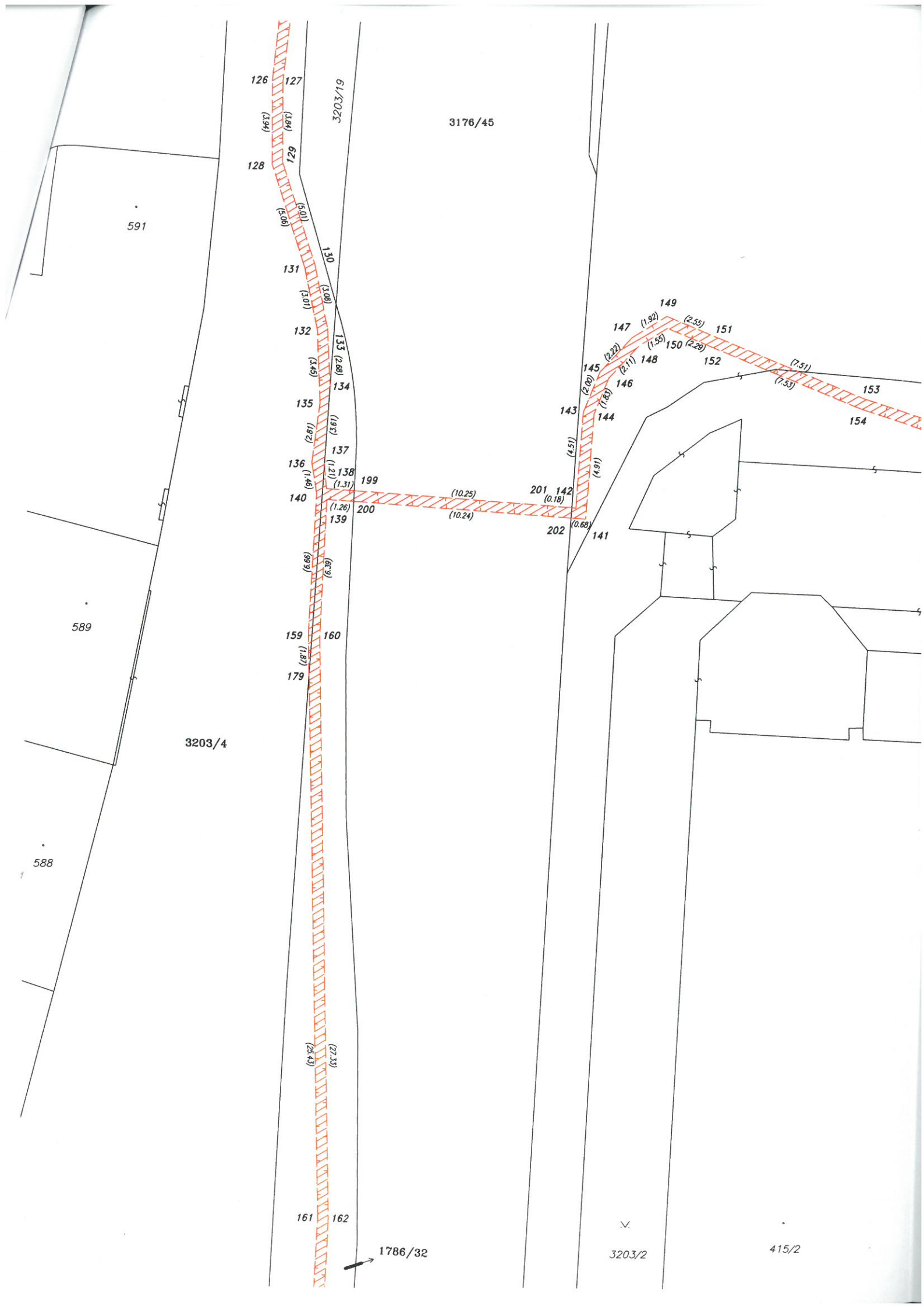

3176/45

3203/19

591

126
127
128
129
130
131
132
133
134
135
136
137
138
139
140
141
142
143
144
145
146
147
148
149
150
151
152
153
154
159
160
161
162
179

130

131

132

133

134

135

136

137

138

139

140

141

142

143

144

145

146

147

148

149

150

151

152

153

154

159

160

161

162

179

199

200

201

202

203

204

205

206

207

208

209

210

211

212

213

214

215

216

217

218

219

220

221

222

223

224

225

226

227

228

229

230

231

232

233

234

235

236

237

238

239

240

241

242

243

244

245

246

247

248

249

250

251

252

253

254

255

256

257

258

259

260

261

262

263

264

265

266

267

268

269

270

271

272

273

274

275

276

277

278

279

280

281

282

283

284

285

286

287

288

289

290

291

292

293

294

295

296

297

298

299

300

301

302

303

304

305

306

307

308

309

310

311

312

313

314

315

316

317

318

319

320

321

322

323

324

325

326

327

328

329

330

331

332

333

334

335

336

337

338

339

340

341

342

343

344

345

346

347

348

349

350

351

352

353

354

355

356

357

358

359

360

361

362

363

364

365

366

367

368

369

370

371

372

373

374

375

376

377

378

379

380

381

382

383

384

385

386

387

388

389

390

391

392

393

394

395

396

397

398

399

400

401

402

403

404

405

406

407

408

409

410

411

412

413

414

415

416

417

418

419

420

421

422

423

424

425

426

427

428

429

430

431

432

433

434

435

436

437

438

439

440

441

442

443

444

445

446

447

448

449

450

451

452

453

454

455

456

457

458

459

460

461

462

463

464

465

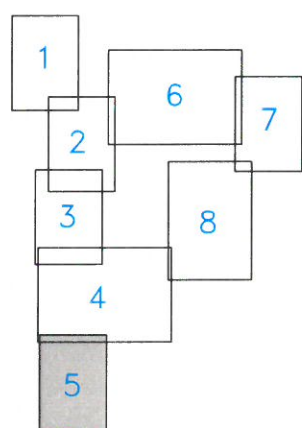

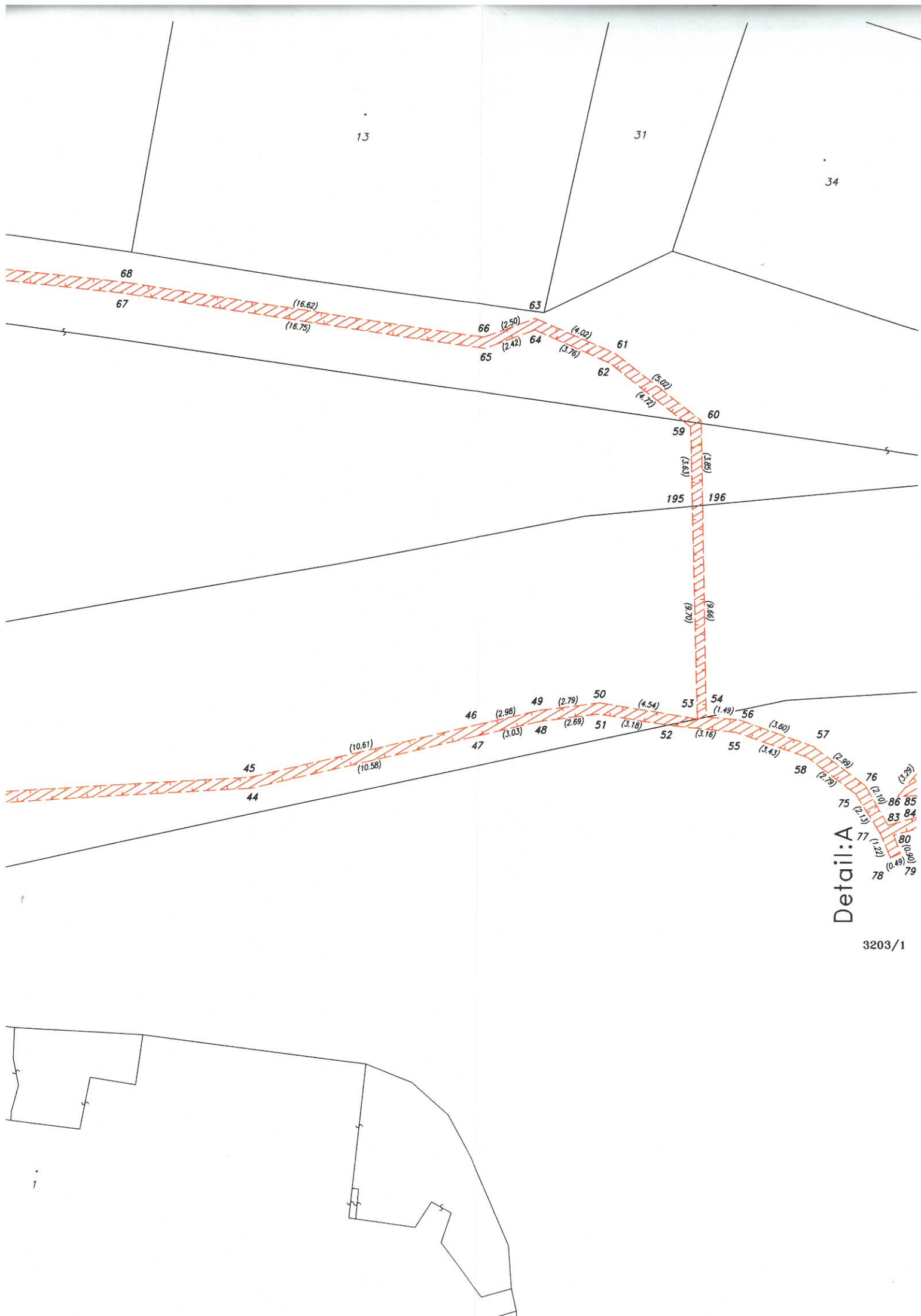

Detail: A

10/1

11/4

12

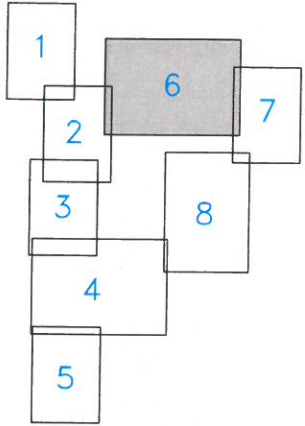
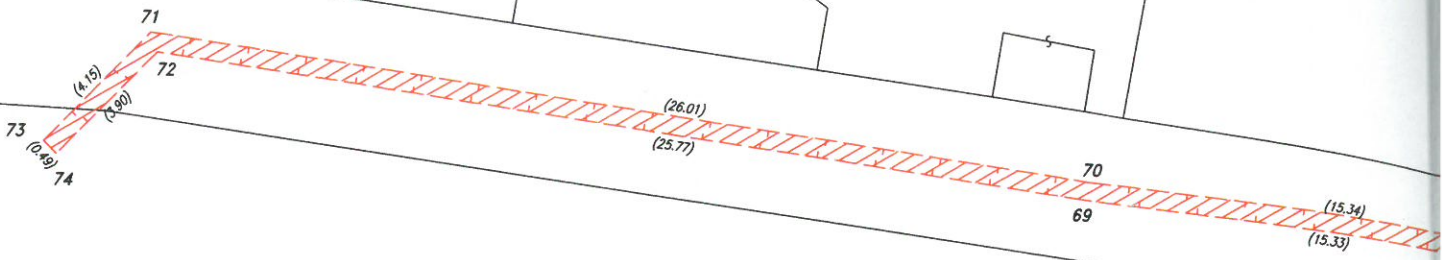

3203/3

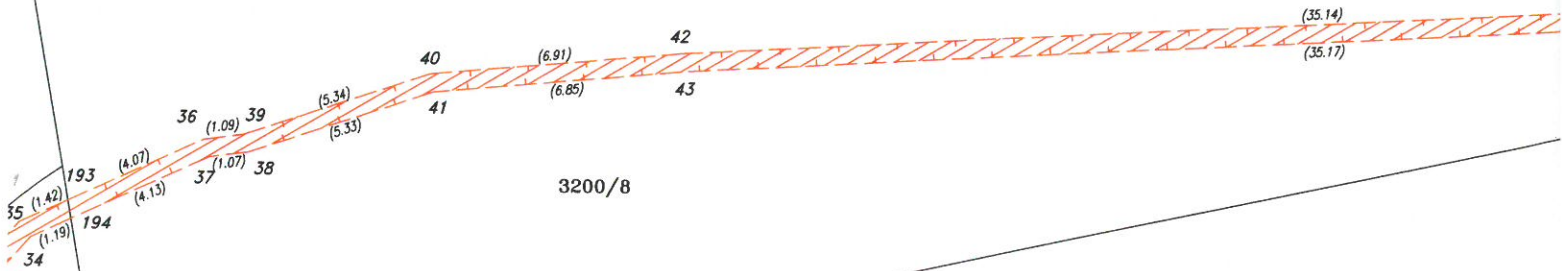

3200/8

3176/80

Detail:A

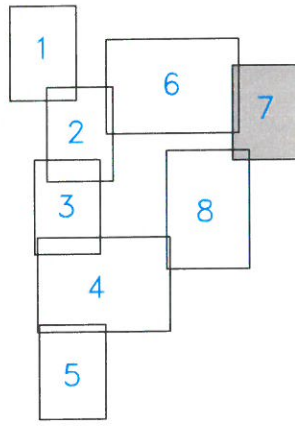
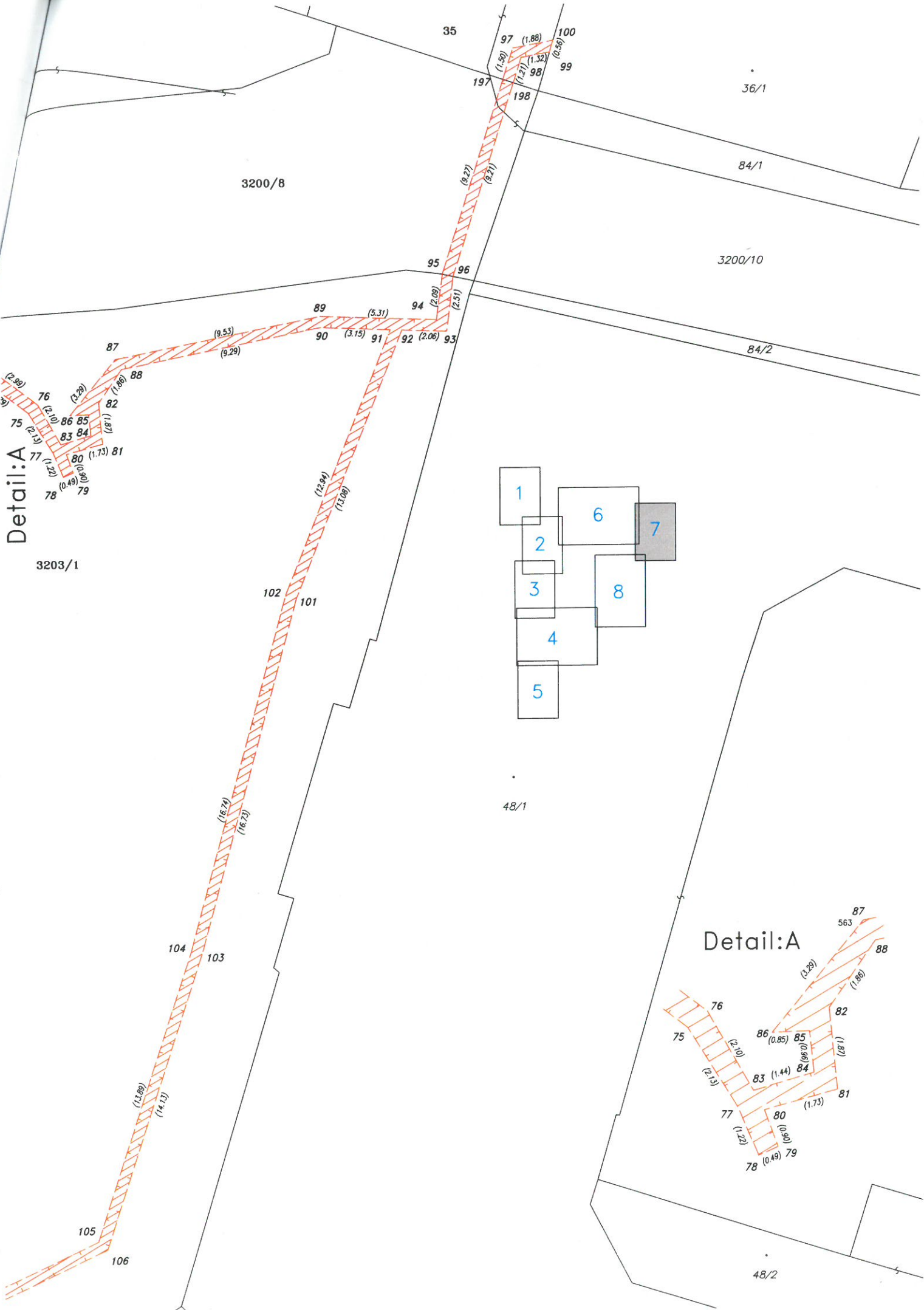

Detail:A

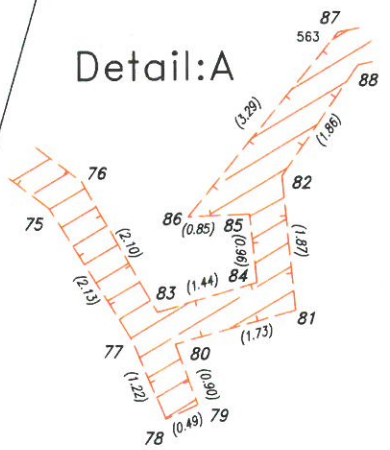



Seznam souřadnic (S-JTSK)

Seznam souřadnic (S-JTSK)

Souřadnice pro zápis do KN					Souřadnice pro zápis do KN				
Č. bodu	Y	X	kód kv.	Poznámka	Č. bodu	Y	X	kód kv.	Poznámka
66	778237.98	1082781.52	3	věcné břemeno	136	778332.69	1082911.91	3	věcné břemeno
67	778254.48	1082779.50	3	věcné břemeno	137	778332.10	1082911.89	3	věcné břemeno
68	778254.41	1082779.01	3	věcné břemeno	138	778331.99	1082913.10	3	věcné břemeno
69	778269.71	1082777.75	3	věcné břemeno	139	778331.96	1082913.60	3	věcné břemeno
70	778269.65	1082777.25	3	věcné břemeno	140	778332.45	1082913.35	3	věcné břemeno
71	778295.37	1082773.36	3	věcné břemeno	141	778319.81	1082914.48	3	věcné břemeno
72	778295.19	1082773.89	3	věcné břemeno	142	778320.28	1082913.96	3	věcné břemeno
73	778298.26	1082776.34	3	věcné břemeno	143	778319.96	1082909.46	3	věcné břemeno
74	778297.91	1082776.69	3	věcné břemeno	144	778319.47	1082909.58	3	věcné břemeno
75	778220.88	1082802.37	3	věcné břemeno	145	778319.21	1082907.61	3	věcné břemeno
76	778220.44	1082802.00	3	věcné břemeno	146	778318.78	1082907.88	3	věcné břemeno
77	778219.76	1082804.18	3	věcné břemeno	147	778317.70	1082905.98	3	věcné břemeno
78	778219.28	1082805.30	3	věcné břemeno	148	778317.38	1082906.37	3	věcné břemeno
79	778218.83	1082805.10	3	věcné břemeno	149	778316.07	1082904.97	3	věcné břemeno
80	778219.14	1082804.26	3	věcné břemeno	150	778316.02	1082905.53	3	věcné břemeno
81	778217.47	1082803.81	3	věcné břemeno	151	778313.71	1082905.94	3	věcné břemeno
82	778217.65	1082801.95	3	věcné břemeno	152	778313.90	1082906.40	3	věcné břemeno
83	778219.39	1082803.82	3	věcné břemeno	153	778306.76	1082908.79	3	věcné břemeno
84	778218.01	1082803.42	3	věcné břemeno	154	778306.93	1082909.26	3	věcné břemeno
85	778218.11	1082802.47	3	věcné břemeno	155	778297.18	1082912.38	3	věcné břemeno
86	778218.96	1082802.51	3	věcné břemeno	156	778297.08	1082911.89	3	věcné břemeno
87	778216.87	1082799.97	3	věcné břemeno	157	778285.58	1082913.61	3	věcné břemeno
88	778216.60	1082800.42	3	věcné břemeno	158	778285.53	1082913.11	3	věcné břemeno
89	778207.53	1082798.09	3	věcné břemeno	159	778332.77	1082920.00	3	věcné břemeno
90	778207.49	1082798.59	3	věcné břemeno	160	778332.24	1082919.98	3	věcné břemeno
91	778204.34	1082798.72	3	věcné břemeno	161	778332.05	1082947.29	3	věcné břemeno
92	778203.81	1082798.74	3	věcné břemeno	162	778331.55	1082947.30	3	věcné břemeno
93	778201.75	1082798.81	3	věcné břemeno	163	778333.12	1082971.54	3	věcné břemeno
94	778202.22	1082798.29	3	věcné břemeno	164	778332.62	1082971.58	3	věcné břemeno
95	778201.95	1082796.22	3	věcné břemeno	165	778334.33	1082987.53	3	věcné břemeno
96	778201.46	1082796.32	3	věcné břemeno	166	778334.72	1082991.09	3	věcné břemeno
97	778198.71	1082785.95	3	věcné břemeno	167	778335.20	1082990.97	3	věcné břemeno
98	778198.32	1082786.39	3	věcné břemeno	168	778338.42	1082999.86	3	věcné břemeno
99	778197.02	1082786.15	3	věcné břemeno	169	778339.16	1083000.30	3	věcné břemeno
100	778196.86	1082785.61	3	věcné břemeno	170	778324.91	1083000.84	8	věcné břemeno
101	778208.65	1082810.89	3	věcné břemeno	171	778324.93	1083001.34	8	věcné břemeno
102	778209.13	1082810.74	3	věcné břemeno	172	778347.43	1082753.54	8	věcné břemeno
103	778213.03	1082827.04	3	věcné břemeno	173	778340.31	1082778.51	8	věcné břemeno
104	778213.51	1082826.90	3	věcné břemeno	174	778339.82	1082778.41	3	věcné břemeno
105	778217.83	1082840.10	3	věcné břemeno	175	778331.10	1082820.69	3	věcné břemeno
106	778217.42	1082840.47	3	věcné břemeno	176	778331.09	1082822.36	3	věcné břemeno
107	778255.44	1082858.44	3	věcné břemeno	177	778330.52	1082824.43	3	věcné břemeno
108	778255.87	1082858.10	3	věcné břemeno	178	778329.45	1082852.70	3	věcné břemeno
109	778256.53	1082860.90	3	věcné břemeno	179	778332.72	1082921.87	3	věcné břemeno
110	778256.02	1082860.91	3	věcné břemeno	180	778335.62	1082991.95	3	věcné břemeno
111	778254.94	1082870.04	3	věcné břemeno	181	778335.74	1082993.52	3	věcné břemeno
112	778254.45	1082869.91	3	věcné břemeno	182	778336.07	1082993.00	8	věcné břemeno
113	778248.83	1082887.86	3	věcné břemeno	183	778336.14	1082994.47	8	věcné břemeno
114	778248.35	1082887.70	3	věcné břemeno	184	778336.51	1082994.04	8	věcné břemeno
115	778243.21	1082904.24	3	věcné břemeno	185	778338.68	1082999.16	8	věcné břemeno
116	778242.75	1082904.05	3	věcné břemeno	186	778338.30	1083000.36	8	věcné břemeno
117	778331.11	1082824.85	3	věcné břemeno	187	778337.01	1083000.45	8	věcné břemeno
118	778330.60	1082824.84	3	věcné břemeno	188	778334.94	1083000.61	8	věcné břemeno
119	778330.05	1082833.43	3	věcné břemeno	189	778336.87	1082999.97	8	věcné břemeno
120	778329.55	1082833.39	3	věcné břemeno	190	778334.89	1083000.11	8	věcné břemeno
121	778329.42	1082858.20	3	věcné břemeno	191	778307.91	1082815.70	3	věcné břemeno
122	778329.98	1082858.18	3	věcné břemeno	192	778307.31	1082815.73	3	věcné břemeno
123	778330.44	1082864.24	3	věcné břemeno	193	778300.47	1082807.59	3	věcné břemeno
124	778332.91	1082876.12	3	věcné břemeno	194	778300.38	1082808.10	3	věcné břemeno
125	778332.42	1082876.20	3	věcné břemeno	195	778228.40	1082789.26	3	věcné břemeno
126	778334.75	1082893.98	3	věcné břemeno	196	778227.91	1082789.22	3	věcné břemeno
127	778334.25	1082894.00	3	věcné břemeno	197	778199.16	1082787.38	3	věcné břemeno
128	778334.72	1082897.92	3	věcné břemeno	198	778198.68	1082787.54	3	věcné břemeno
129	778334.22	1082897.84	3	věcné břemeno	199	778330.68	1082913.19	3	věcné břemeno
130	778332.65	1082902.60	3	věcné břemeno	200	778330.70	1082913.69	3	věcné břemeno
131	778333.14	1082902.73	3	věcné břemeno	201	778320.46	1082913.95	3	věcné břemeno
132	778332.51	1082905.67	3	věcné břemeno	202	778320.49	1082914.43	3	věcné břemeno
133	778332.01	1082905.61	3	věcné břemeno					
134	778331.88	1082908.29	3	věcné břemeno					
135	778332.34	1082909.12	3	věcné břemeno					

Seznam souřadnic (S-JTSK)

Seznam souřadnic (S-JTSK)

Souřadnice pro zápis do KN					Souřadnice pro zápis do KN				
Č. bodu	Y	X	kód kv.	Poznámka	Č. bodu	Y	X	kód kv.	
53-14	778338.09	1082786.75	3	věcné břemeno	66	778237.98	1082781.52	3	
53-23	778345.38	1082758.00	3	věcné břemeno	67	778254.48	1082779.50	3	
57-109	778329.95	1082864.28	3	věcné břemeno	68	778254.41	1082779.01	3	
962-109	778330.00	1082854.09	3	věcné břemeno	69	778269.71	1082777.75	3	
4988-309	778334.87	1082987.82	3	věcné břemeno	70	778269.65	1082777.25	3	
1	778349.36	1082747.65	3	věcné břemeno	71	778295.37	1082773.36	3	
2	778348.94	1082747.52	8	věcné břemeno	72	778295.19	1082773.89	3	
3	778345.08	1082760.70	3	věcné břemeno	73	778298.26	1082776.34	3	
4	778344.63	1082760.55	3	věcné břemeno	74	778297.91	1082776.69	3	
5	778340.85	1082775.92	3	věcné břemeno	75	778220.88	1082802.37	3	
6	778340.36	1082775.82	3	věcné břemeno	76	778220.44	1082802.00	3	
7	778335.30	1082800.31	3	věcné břemeno	77	778219.76	1082804.18	3	
8	778335.80	1082800.38	3	věcné břemeno	78	778219.28	1082805.30	3	
9	778335.44	1082804.74	3	věcné břemeno	79	778218.83	1082805.10	3	
10	778334.94	1082804.67	3	věcné břemeno	80	778219.14	1082804.26	3	
11	778334.48	1082806.99	3	věcné břemeno	81	778217.47	1082803.81	3	
12	778334.59	1082809.00	3	věcné břemeno	82	778217.65	1082801.95	3	
13	778333.60	1082813.98	3	věcné břemeno	83	778219.39	1082803.82	3	
14	778333.32	1082815.39	3	věcné břemeno	84	778218.01	1082803.42	3	
15	778332.84	1082815.26	3	věcné břemeno	85	778218.11	1082802.47	3	
16	778332.60	1082816.01	3	věcné břemeno	86	778218.96	1082802.51	3	
17	778330.80	1082823.27	3	věcné břemeno	87	778216.87	1082799.97	3	
18	778330.34	1082823.08	3	věcné břemeno	88	778216.60	1082800.42	3	
19	778330.36	1082823.59	3	věcné břemeno	89	778207.53	1082798.09	3	
20	778328.50	1082823.42	3	věcné břemeno	90	778207.49	1082798.59	3	
21	778328.32	1082823.97	3	věcné břemeno	91	778204.34	1082798.72	3	
22	778323.09	1082824.94	3	věcné břemeno	92	778203.81	1082798.74	3	
23	778322.98	1082824.45	3	věcné břemeno	93	778201.75	1082798.81	3	
24	778316.21	1082826.90	3	věcné břemeno	94	778202.22	1082798.29	3	
25	778316.11	1082826.38	3	věcné břemeno	95	778201.95	1082796.22	3	
26	778314.63	1082827.35	3	věcné břemeno	96	778201.46	1082796.32	3	
27	778315.03	1082826.69	3	věcné břemeno	97	778198.71	1082785.95	3	
28	778313.76	1082822.63	3	věcné břemeno	98	778198.32	1082786.39	3	
29	778313.33	1082822.89	3	věcné břemeno	99	778197.02	1082786.15	3	
30	778305.61	1082812.54	3	věcné břemeno	100	778196.86	1082785.61	3	
31	778305.22	1082812.85	3	věcné břemeno	101	778208.65	1082810.89	3	
32	778309.83	1082819.19	3	věcné břemeno	102	778209.13	1082810.74	3	
33	778310.21	1082818.87	3	věcné břemeno	103	778213.03	1082827.04	3	
34	778301.46	1082808.59	3	věcné břemeno	104	778213.51	1082826.90	3	
35	778301.76	1082808.18	3	věcné břemeno	105	778217.83	1082840.10	3	
36	778296.76	1082805.91	3	věcné břemeno	106	778217.42	1082840.47	3	
37	778296.62	1082806.40	3	věcné břemeno	107	778255.44	1082858.44	3	
38	778295.56	1082806.26	3	věcné břemeno	108	778255.87	1082858.10	3	
39	778295.68	1082805.77	3	věcné břemeno	109	778256.53	1082860.90	3	
40	778290.61	1082804.08	3	věcné břemeno	110	778256.02	1082860.91	3	
41	778290.51	1082804.57	3	věcné břemeno	111	778254.94	1082870.04	3	
42	778283.73	1082803.47	3	věcné břemeno	112	778254.45	1082869.91	3	
43	778283.69	1082803.97	3	věcné břemeno	113	778248.83	1082887.86	3	
44	778248.57	1082802.09	3	věcné břemeno	114	778248.35	1082887.70	3	
45	778248.64	1082801.59	3	věcné břemeno	115	778243.21	1082904.24	3	
46	778238.37	1082799.24	3	věcné břemeno	116	778242.75	1082904.05	3	
47	778238.26	1082799.72	3	věcné břemeno	117	778331.11	1082824.85	3	
48	778235.30	1082799.06	3	věcné břemeno	118	778330.60	1082824.84	3	
49	778235.39	1082798.57	3	věcné břemeno	119	778330.05	1082833.43	3	
50	778232.62	1082798.23	3	věcné břemeno	120	778329.55	1082833.39	3	
51	778232.63	1082798.73	3	věcné břemeno	121	778329.42	1082858.20	3	
52	778229.49	1082799.25	3	věcné břemeno	122	778329.98	1082858.18	3	
53	778228.14	1082798.96	3	věcné břemeno	123	778330.44	1082864.24	3	
54	778227.71	1082798.88	3	věcné břemeno	124	778332.91	1082876.12	3	
55	778226.35	1082799.57	3	věcné břemeno	125	778332.42	1082876.20	3	
56	778226.22	1082799.00	3	věcné břemeno	126	778334.75	1082893.98	3	
57	778222.83	1082800.21	3	věcné břemeno	127	778334.25	1082894.00	3	
58	778223.11	1082800.70	3	věcné břemeno	128	778334.72	1082897.92	3	
59	778228.50	1082785.63	3	věcné břemeno	129	778334.22	1082897.84	3	
60	778227.99	1082785.37	3	věcné břemeno	130	778332.65	1082902.60	3	
61	778231.96	1082782.29	3	věcné břemeno	131	778333.14	1082902.73	3	
62	778232.22	1082782.72	3	věcné břemeno	132	778332.51	1082905.67	3	
63	778235.63	1082780.66	3	věcné břemeno	133	778332.01	1082905.61	3	
64	778235.65	1082781.19	3	věcné břemeno	134	778331.88	1082908.29	3	
65	778237.92	1082782.04	3	věcné břemeno	135	778332.34	1082909.12	3	