



Níže uvedeného dne, měsíce a roku uzavřely osoby dle svého vlastního prohlášení svéprávně k právním jednáním

**statutární město Pardubice**, IČO: 00 27 40 46, se sídlem Pernštýnské nám. 1, 530 21 Pardubice, zastoupené primátorem města Bc. Janem Nadrchalem  
jako prodávající

a

**Povodí Labe, státní podnik**, IČO: 708 90 005, se sídlem Víta Nejedlého 951/8, Slezské Předměstí, 500 03 Hradec Králové,  
zastoupený [redacted] finančním ředitelem  
zapsaný v obchodním rejstříku vedeném u Krajského soudu v Hradci Králové, oddíl A, vložka 9473  
jako kupující

tuto

## kupní smlouvu

č. kupujícího D994240028

dle ustanovení § 2079 a násl. zákona č. 89/2012 Sb., občanský zákoník v platném znění.

### I.

1. Prodávající je na základě svého vlastního prohlášení a nabývacích titulů uvedených na LV č. 50001 mj. vlastníkem pozemků označených jako p.p.č. 1069/81, p.p.č. 1491/10, p.p.č. 1491/11, p.p.č. 1491/19, p.p.č. 2988/5, p.p.č. 2698/29, p.p.č. 2698/31, p.p.č. 2988/1, vše v obci a k.ú. Pardubice, zapsáno na LV č. 50001, vedeném u Katastrálního úřadu pro Pardubický kraj, Katastrálního pracoviště Pardubice.
2. Na základě geometrického plánu č. 9893-2021095/2021 ze dne 22.7.2021, potvrzeného Katastrálním úřadem pro Pardubický kraj Katastrálním pracovištěm Pardubice pod čj. PGP- 1589/2021-606 dne 27.7.2021, byl v k.ú. Pardubice:
  - z pozemku označeného jako p.p.č. 1069/81 oddělen díl „k“ o výměře 3 m<sup>2</sup> a z pozemku označeného jako p.p.č. 2988/1 díl „l“ o výměře 8 m<sup>2</sup>, oba tyto díly byly citovaným geometrickým plánem sloučeny a označeny jako st.p.č. 11603 o výměře 11 m<sup>2</sup>,
  - z pozemku označeného jako p.p.č. 1491/10 oddělen díl o výměře 106 m<sup>2</sup>, který byl citovaným geometrickým plánem označen jako st.p.č. 11598 o výměře 106 m<sup>2</sup>,
  - z pozemku označeného jako p.p.č. 1491/11 oddělen díl „g“ o výměře 59 m<sup>2</sup> a z pozemku označeného jako p.p.č. 2698/31 oddělen díl „h“ o výměře 15 m<sup>2</sup>, oba tyto díly byly citovaným geometrickým plánem sloučeny a označeny jako st.p.č. 11595 o výměře 74 m<sup>2</sup>,
  - z pozemku označeného jako p.p.č. 1491/19 oddělen díl „j“ o výměře 581 m<sup>2</sup> a z pozemku označeného jako p.p.č. 2698/29 oddělen díl „i“ o výměře 478 m<sup>2</sup>, oba tyto díly byly citovaným geometrickým plánem sloučeny a označeny jako st.p.č. 11597 o výměře 1059 m<sup>2</sup>,
  - z pozemku označeného jako p.p.č. 2988/5 oddělen díl o výměře 1 m<sup>2</sup>, který byl citovaným geometrickým plánem označen jako st.p.č. 11599 o výměře 1 m<sup>2</sup>,
  - z pozemku označeného jako p.p.č. 2988/5 oddělen díl o výměře 6 m<sup>2</sup>, který byl citovaným geometrickým plánem označen jako st.p.č. 11600 o výměře 6 m<sup>2</sup>.
3. Geometrický plán dle předchozího ustanovení je přílohou této smlouvy.
4. Pozemky označené jako st.p.č. 11603 o výměře 11 m<sup>2</sup>, st.p.č. 11598 o výměře 106 m<sup>2</sup>, st.p.č. 11595 o výměře 74 m<sup>2</sup>, st.p.č. 11597 o výměře 1059 m<sup>2</sup>, st.p.č. 11599 o výměře 1 m<sup>2</sup> a st.p.č. 11600 o výměře 6 m<sup>2</sup>, vše v k. ú. Pardubice jsou předmětem převodu a jsou nadále ve smlouvě společně označeny jako *nemovitost*.

### II.

1. Prodávající prohlašuje, že dosud skutečně vlastní nemovitost a touto smlouvou prodává kupujícímu nemovitost, a to se všemi součástmi a příslušenstvím a se všemi právy a povinnostmi, v těch mezích a

hranicích, jak doposud sám tuto nemovitost vlastnil, a kupující tuto nemovitost kupuje a nabývá pro stát, tj. Českou republiku, přičemž kupujícímu vzniká právo s touto nemovitostí hospodařit.

2. V souladu s § 1105 zákona č. 89/2012 Sb., občanský zákoník, nabývá Česká republika nemovitost do vlastnictví a kupující do práva hospodařit zápisem do veřejného seznamu vedeného příslušným katastrálním úřadem.

### III.

1. Prodávající prodává kupujícímu nemovitost za dohodnutou kupní cenu ve výši 965.501,70 Kč (slovy: devětset-šedesát-pět-tisíc-pět-set-jedna koruna česká a sedmdesát haléřů). Na základě zákona č. 235/2004 Sb. o DPH výše uvedený prodej pozemků nepodléhá režimu DPH.
2. Kupní cenu uhradí kupující na účet prodávajícího vedený u obchodní korporace [REDAKCE] [REDAKCE] VS 3108866, a to do 30 dnů ode dne účinnosti této smlouvy.
3. Obě smluvní strany se dohodly pro případ prodlení se zaplacením kupní ceny, že kupující uhradí prodávajícímu smluvní pokutu ve výši 500,- Kč za každý i započatý měsíc prodlení.
4. Kupující se zavazuje vedle úhrady kupní ceny uhradit prodávajícímu také částku ve výši 5.000,-Kč (pět-tisíc korun českých) za vyhotovení znaleckého posudku č. 31129/2023 ze dne 22.6.2023.
5. Prodávající vystaví kupujícímu faktury na úhradu kupní ceny a na úhradu částky za vyhotovení znaleckého posudku. Výše uvedené faktury budou kupujícímu zaslány do datové schránky bez zbytečného odkladu po oboustranném podpisu této smlouvy.
6. V případě prodlení se zaplacením kupní ceny nebo úhrady za znalecký posudek bude kupní cena a/nebo smluvní pokuta a/nebo úhrada za znalecký posudek kupujícím uhrazena v náhradním termínu nejpozději do 10 dnů poté, co bude kupující prodávajícím k úhradě písemně vyzván. V případě, že kupující neuhradí kupní cenu a/nebo úhradu za znalecký posudek ani v náhradním termínu, má prodávající právo od této smlouvy odstoupit. Pro případné odstoupení od této smlouvy sjednává prodávající s kupujícím tato pravidla. Případné odstoupení bude provedeno ke dni doručení dopisu s odstoupením do datové schránky druhé strany, případně, nemá-li smluvní strana zřízenou datovou schránku, doručením doporučeného dopisu na adresu uvedenou v záhlaví této smlouvy. Za doručení odstoupení od smlouvy je považována i fikce doručení, tj. 10. den ode dne doručení do datové schránky, případně 10. den ode dne uložení zápsilky u držitele poštovní licence. Kupující se zavazuje, že v tomto případě uzavře s prodávajícím na jeho písemnou výzvu souhlasné prohlášení s náležitostmi uvedenými v § 66 odst. 2 vyhlášky č. 357/2013 Sb., katastrální vyhláška v platném znění, ohledně odstoupení od této kupní smlouvy za účelem zpětného zápisu vlastnického práva pro prodávajícího.

### IV.

1. Prodávající prohlašuje, že na převáděné nemovitosti neváznou zástavní práva, věcná břemena nebo jiné právní vady, o kterých by věděl a na které by kupujícího neupozornil, vyjma těch, které jsou uvedeny na LV č. 50001 pro k. ú. Pardubice ke dni podpisu této smlouvy a vyjma závazků vyplývajících ze: Smlouvy o budoucí smlouvě o zřízení věcného břemene č. IV-12-2019452 (OMI 82/2022), uzavřené dne 4. 1. 2023 se společností ČEZ Distribuce, a.s., IČO 24729035 (dále jenom „Budoucí smlouva“). Prodávající ke dni účinnosti této smlouvy převádí na kupujícího všechna práva a povinnosti vyplývající z výše uvedené Budoucí smlouvy, a týkající se/ ve vztahu k pozemkům označeným jako st.p.č. 11603, st.p.č. 11598, st.p.č. 11595, st.p.č. 11597, st.p.č. 11599 a st.p.č. 11600, vše v k. ú. Pardubice. Kupující prohlašuje, že s převodem práva a povinností vyplývajících z výše uvedené Budoucí smlouvy, souhlasí, tato práva a povinnosti přijímá a zavazuje se se s nimi v plném rozsahu seznámit. Kupující prohlašuje, že Budoucí smlouvu obdržel před podpisem smlouvy a že s ní souhlasí.
2. Kupující bere na vědomí, že na nemovitosti se nachází veřejně přístupná účelová komunikace propojující střed města – Park na Špici s místní částí Dubina.
3. Prodávající dále prohlašuje a ujišťuje kupujícího, že nemá nedoplatky na daních a jiných platbách, pro které by příslušný správce daně mohl zřídit zástavní právo dle § 170 zákona č. 280/2009 Sb., daňový řád v platném znění. Dále prohlašuje, že nemovitost není předmětem insolvenčního, konkurzního ani jiného obdobného řízení, ani řízení o výkonu soudního nebo správního rozhodnutí.
4. Prodávající dále prohlašuje, že si není vědom toho, že by probíhalo jakékoli soudní, rozhodčí, exekuční nebo správní řízení, jehož předmětem jsou práva a povinnosti týkající se nemovitosti, a konečné rozhodnutí ve věci by mohlo být závazné i pro příštího vlastníka nemovitosti, nebo se dotýkalo práv a povinností vyplývajících z vlastnictví nemovitosti.

5. Pokud by se ukázalo, že prohlášení prodávajícího obsažená v tomto článku této smlouvy nejsou pravdivá, zavazuje se prodávající na své náklady odstranit závadný stav. Pokud tak nebude učiněno nejpozději do 30 dnů od zjištění závady, má kupující v takovém případě právo od této smlouvy odstoupit. Pro případné odstoupení a jeho doručování platí postup stanovený v čl. III. odst. 6. této smlouvy. Prodávající se pro takový případ zavazuje vrátit kupujícímu zaplacenou kupní cenu a úhradu za vyhotovení znaleckého posudku do 15 dnů od účinnosti odstoupení od smlouvy.
6. Kupující prohlašuje, že se řádně seznámil s faktickým stavem nemovitosti a stvrzuje zejména, že se ve smyslu ustanovení § 980 a násl. zákona č. 89/2012 Sb., občanský zákoník v platném znění, seznámil s údaji zapsanými v katastru nemovitostí a nevznáší proti nim žádné námitky.

#### V.

1. Kupující podá návrh na vklad vlastnického práva dle této smlouvy u Katastrálního úřadu pro Pardubický kraj, Katastrálního pracoviště Pardubice, do deseti pracovních dnů po úhradě kupní ceny a úhradě částky za znalecký posudek na účet prodávajícího dle čl. III. této smlouvy a rovněž uhradí správní poplatek za provedení vkladového řízení.

#### VI.

1. Smluvní strany se zavazují učinit všechna potřebná opatření s cílem zajistit provedení zápisu vkladu vlastnického práva k nemovitosti do katastru nemovitostí ve prospěch České republiky s právem hospodařit pro kupujícího. V případě, že příslušný katastrální úřad zašle účastníkům řízení oznámení o tom, že vklad vlastnického práva dle předložené smlouvy nelze povolit z důvodu odstranitelných vad návrhu, zavazují se smluvní strany učinit bezodkladně vše k odstranění nedostatků návrhu. V případě doručení oznámení o tom, že vklad vlastnického práva dle předložené smlouvy nelze povolit z důvodu neodstranitelných vad návrhu, zavazují se smluvní strany uzavřít bezodkladně znovu kupní smlouvu za stejných podmínek a znovu podat návrh na vklad vlastnického práva ve prospěch České republiky s právem hospodařit pro kupujícího k nemovitosti, avšak tak, aby dokumenty byly bezvadné.
2. Prodávající se zavazuje, že ode dne uzavření této smlouvy až do dne zaplacení kupní ceny a případných dalších nákladů v souladu s čl. III. této smlouvy a do dne podání návrhu na vklad vlastnického práva, nepřevéde nemovitost na třetí osobu, neuzavře žádnou smlouvu ve prospěch třetích osob týkající se převáděné nemovitosti, nezatíží ji žádnými věcnými právy a zdrží se jakéhokoliv jednání, v jehož důsledku by mohlo dojít v katastru nemovitostí k zapsání poznámky nebo vyznačení dotčení změnou ve smyslu ustanovení § 24 a § 16 zákona č. 256/2013 Sb., katastrální zákon v platném znění, s výjimkou jednání, které je v souladu s touto smlouvou.

#### VII.

1. Smluvní strany stvrzují svými podpisy, že v průběhu vyjednávání o této smlouvě vždy jednaly a postupovaly čestně a transparentně, a současně se zavazují, že takto budou jednat i při plnění této smlouvy a veškerých činnostech s ní souvisejících. Kupující prohlašuje, že má vytvořený ucelený program compliance opatření, v jehož rámci se vymezuje proti protiprávnímu či jinému nekalému jednání, jeho vzniku předchází, jakož i má zavedeny mechanismy k jeho odhalování. Program compliance opatření je dostupný na webové stránce [www.pla.cz](http://www.pla.cz).
2. Smluvní strany se dále zavazují vždy jednat tak a přijmout taková opatření, aby nedošlo ke vzniku důvodného podezření na spáchání trestného činu či k samotnému jeho spáchání (včetně formy účastenství), tj. jednat tak, aby kterákoli ze smluvních stran nemohla být uznána odpovědnou podle zákona č. 418/2011 Sb., o trestní odpovědnosti právnických osob a řízení proti nim nebo uplatněna trestní odpovědnost fyzických osob (včetně zaměstnanců) podle trestního zákoníku, případně aby nebylo zahájeno trestní stíhání proti kterékoli ze smluvních stran, včetně jejich zaměstnanců podle platných právních předpisů. Smluvní strany si neprodleně oznámí důvodné podezření ohledně možného naplnění skutkové podstaty jakéhokoli z trestných činů, zejména trestného činu korupční povahy, a to bez ohledu a nad rámec případné zákonné oznamovací povinnosti.

#### VIII.

1. Smlouva nabývá platnosti dnem jejího podpisu oběma smluvními stranami a účinnosti dnem jejího zveřejnění v registru smluv spravovaném Digitální a informační agenturou v souladu se zákonem č. 340/2015 Sb., o zvláštních podmínkách účinnosti některých smluv, uveřejňování těchto smluv a o registru smluv (zákon o registru smluv), v platném znění.

2. Smluvní strany se dohodly, že statutární město Pardubice bezodkladně po uzavření této smlouvy odešle smlouvu k řádnému uveřejnění do registru spravovaného Digitální a informační agenturou. O uveřejnění smlouvy zveřejňující strana bezodkladně informuje druhou smluvní stranu, nebyl-li kontaktní údaj této smluvní strany uveden přímo do registru smluv jako kontakt pro notifikaci o uveřejnění.
3. Smluvní strany berou na vědomí, že nebude-li smlouva uveřejněna ani do tří měsíců ode dne jejího uzavření, je následujícím dnem zrušena od počátku s účinky případného bezdůvodného obohacení.
4. Smluvní strany prohlašují, že žádná část smlouvy nenaplnuje znaky obchodního tajemství (§ 504 zákona č. 89/2012 Sb., občanský zákoník).
5. Kupující nabyde pro Českou republiku vlastnické právo k nemovitosti s právem hospodařit pro kupujícího v souladu s ustanovením § 1105 zákona č. 89/2012 Sb., občanský zákoník v platném znění, tj. zápisem vkladu vlastnického práva do katastru nemovitostí dle této smlouvy. Do této doby jsou účastníci této smlouvy svými smluvními projevy vázáni.
6. Práva a povinnosti touto smlouvou výslovně neupravené se řídí příslušnými ustanoveními zákona č. 89/2012 Sb., občanský zákoník v platném znění. Ukáže-li se některé ustanovení této smlouvy neplatné, nemá tato skutečnost vliv na platnost ostatních ustanovení.
7. Tuto smlouvu lze měnit pouze po dohodě obou smluvních stran a pouze formou vzestupně číslovaných písemných dodatků. Tato smlouva může být měněna pouze písemnou formou.
8. Smlouva je sepsána v pěti vyhotoveních, z nichž kupující obdrží 2 vyhotovení a prodávající si ponechá po podpisu smluvních stran 3 vyhotovení smlouvy.
9. Smluvní strany se zároveň s touto smlouvou zavazují podepsat také vyhotovení návrhu na vklad vlastnického práva k nemovitosti do katastru nemovitostí, přičemž toto vyhotovení obdrží kupující.
10. Obě strany této smlouvy prohlašují, že tato smlouva byla sepsána na základě jejich pravé a svobodné vůle a na důkaz souhlasu s jejím obsahem připojují své podpisy.

Příloha: Geometrický plán č. 9893-2021095/2021

Schvalovací doložka dle ust. § 41 zák. č. 128/2000 Sb., o obcích  
schváleno usnesením ZmP č. Z/614/2023 ze dne 18. 9. 2023

Záměr byl zveřejněn na úřední desce a elektronické úřední desce Magistrátu města Pardubice:

vyvěšeno dne: 15.2.2023

svěšeno dne: 3.3.2023

V Pardubicích dne .....05.03.2024

V Hradci Králové dne .....14.02.2024



statutární město Pardubice  
Bc. Jan Nadrchal  
primátor



**Povodí Labe, státní podnik**  
Víta Majedlého 951/8  
Slezské Předměstí  
500 03 Hradec Králové



Povodí Labe, státní podnik  
finanční ředitel

<b>GEOMETRICKÝ PLÁN</b> <b>pro</b> vyznačení vodního díla	Geometrický plán ověřil úředně oprávněný zeměměřický inženýr		Stejnopis ověřil úředně oprávněný zeměměřický inženýr:	
	Jméno, příjmení: [REDAKCE]		Jméno, příjmení: [REDAKCE]	
	Číslo položky seznamu úředně oprávněných zeměměřických inženýrů 1754/98		Číslo položky seznamu úředně oprávněných zeměměřických inženýrů 1754/98	
	Dne: 22.7.2021 Číslo: 239/2021		Dne: 27.7.2021 Číslo: 185/2021	
Náležitostmi a přesností odpovídá právním předpisům.		Tento stejnopis odpovídá geometrickému plánu v elektronické podobě uloženému v dokumentaci katastrálního úřadu.		
Vyholovitel:  <b>H.C.M. s.r.o.</b> Rooseveltova 1598 272 01 Kladno 312 246 357, info@geodeziehcm.cz	Katastrální úřad souhlasí s očíslováním parcel.		Ověření stejnopisu geometrického plánu v listinné podobě.	
Číslo plánu: 9893-2021095/2021 Okres: Pardubice Obec: Pardubice Kat. území: Pardubice	KÚ pro Pardubický kraj KP Pardubice [REDAKCE] PGP-1589/2021-606 2021.07.27 10:13:17 CEST			
Mapový list: Pardubice 8-011,12, Hradec Králové 7-9131, 8-9/32,34,41,42 Dosavadním vlastníkům pozemků byla poskytnuta možnost seznámit se v terénu s průběhem navrhovaných nových hranic, které byly označeny předepsaným způsobem.  <b>viz seznam souřadnic</b>				[REDAKCE]

## VÝKAZ DOSAVADNÍHO A NOVÉHO STAVU ÚDAJŮ KATASTRU NEMOVITOSTÍ

Dosavadní stav			Nový stav												
Označení pozemku parc. číslem	Výměra parcely		Druh pozemku	Označení pozemku parc. číslem	Výměra parcely		Druh pozemku	Typ stavby	Zpús. určení výměr	Porovnání se stavem evidence právních vztahů					
	ha	m <sup>2</sup>	Způsob využití		ha	m <sup>2</sup>	Způsob využití	Způsob využití		Díl přechází z pozemku označeného v katastru nemovitostí	díl větší poz. evidenci	Číslo listu vlastnictví	Výměra dílu ha	m <sup>2</sup>	Označení dílu
502/32	2	50	vodní pl. tok umělý	502/32 st.11590	1	98	vodní pl. tok umělý	vod. dílo hráz pod	2	502/32	1045	1	98		
										502/32	1045		53	b	
					8	17	zast. pl.			504/22	1045		31	d	
										2774/61	1045		7	33	a
													8	17	
503/10	2	54	ostat. pl. manipulační pl.	503/10 st.11604	1	62	ostat. pl. manipulační pl.	vod. dílo hráz pod	0	503/10	1045	1	62		
										503/10	1045		92		
504/22	24	00	ostat. pl. neplodná půda	504/22	24	68	ostat. pl. neplodná půda		0	504/22	1045	23	69	f	
										2774/61	1045		99	e	
												24	68		
1069/81	36		orná půda	1069/81 st.11603	29	11	orná půda zast. pl.	vod. dílo hráz pod	0	1069/81	50001		29		
										1069/81	50001		3	k	
										2988/1	50001		8	l	
				1069/236	4		orná půda		0	1069/81	50001		11		
					4								4		
1069/221	5		orná půda	1069/221 st.11602	2	1	orná půda zast. pl.	vod. dílo hráz pod	0	1069/221	1045		2		
										1069/221	1045		1		
				1069/235	2		orná půda		0	1069/221	1045		2		
1070/23	16		ostat. pl. jiná plocha	1070/23 st.11601	15	1	ostat. pl. jiná plocha zast. pl.	vod. dílo hráz pod	2	1070/23	1045		15		
										1070/23	1045		1		
1413/6	1	14	travní p.	zaniká st.11592	1	79	zast. pl.	vod. dílo hráz pod	2	1413/6	1045	1	14	celá	
										1413/7	1045		65	celá	
												1	79		
1413/7	65		travní p.	zaniká											
1491/10	6	17	ostat. pl. jiná plocha	1491/10 st.11598	5	1	ostat. pl. jiná plocha zast. pl.	vod. dílo hráz pod	0	1491/10	50001	5	11		
										1491/10	50001	1	06		
1491/11	9	10	orná půda	1491/11 st.11595	8	74	orná půda zast. pl.	vod. dílo hráz pod	0	1491/11	50001	8	51		
										1491/11	50001		59	g	
										2698/31	50001		15	h	
													74		
1491/16	4	93	ostat. pl. jiná plocha	zaniká st.11594	4	93	zast. pl.	vod. dílo hráz pod	0	1491/16	1045	4	93		
1491/17	16	17	ostat. pl. jiná plocha	1491/17 st.11596	12	16	ostat. pl. jiná plocha zast. pl.	vod. dílo hráz pod	0	1491/17	1045		12		
										1491/17	1045		16	05	
1491/19	6	14	ostat. pl. jiná plocha	1491/19 st.11597	33	10	ostat. pl. jiná plocha zast. pl.	vod. dílo hráz pod	0	1491/19	50001		33		
										1491/19	50001	5	81	j	
										2698/29	50001	4	78	i	
													10	59	

## VÝKAZ DOSAVADNÍHO A NOVÉHO STAVU ÚDAJŮ KATASTRU NEMOVITOSTÍ

Dosavadní stav			Nový stav													
Označení pozemku parc. číslem	Výměra parcely		Druh pozemku	Označení pozemku parc. číslem	Výměra parcely		Druh pozemku	Typ stavby	Způsob využití	Způs. určený výměr	Porovnání se stavem evidence právních vztahů					
	ha	m <sup>2</sup>	Způsob využití		ha	m <sup>2</sup>	Způsob využití	Způsob využití			Díl přechází z pozemku označeného v katastru nemovitostí	dřívejší poz. evidenci	Číslo listu vlastnictví	Výměra dílu		Označení dílu
												ha	m <sup>2</sup>			
2698/29	5	95	ostat. pl. ostat. komunikace	2698/29	49	ostat. pl. ostat. komunikace				2	2698/29	50001	49			
				2698/64	68	ostat. pl. ostat. komunikace					2	2698/29	50001	68		
2698/31		32	ostat. pl. ostat. komunikace	2698/31	17	ostat. pl. ostat. komunikace				2	2698/31	50001	17			
2774/61	9	40	ostat. pl. neplodná půda	2774/61	69	ostat. pl. neplodná půda				0	2774/61	1045	69			
				2774/83	39	ostat. pl. neplodná půda					0	2774/61	1045	39		
2783/58	4	38	ostat. pl. neplodná půda	2783/58	1	44	55	ostat. pl. neplodná půda			0	2783/58	1045	1	44	55
				st.11591	2	92	35	zast. pl.	vod. díle hráz pod	0	2783/58	1045	2	92	35	
				2783/103	1	11	ostat. pl. neplodná půda				0	2783/58	1045	1	11	
2988/1		39	03	ostat. pl. ostat. komunikace	2988/1	38	95	ostat. pl. ostat. komunikace								
2988/5	1	35	ostat. pl. ostat. komunikace	2988/5	1	25	ostat. pl. ostat. komunikace				0	2988/5	50001	1	25	
				st.11599		1	zast. pl.	vod. díle hráz pod	2	2988/5	50001		1			
				st.11600		6	zast. pl.	vod. díle hráz pod	2	2988/5	50001		6			
				2988/27		3	ostat. pl. ostat. komunikace				2	2988/5	50001		3	
5208/1	1	96	ostat. pl. neplodná půda	5208/1	75	ostat. pl. neplodná půda				0	5208/1	1045	75			
				st.11593	1	21	zast. pl.	vod. díle hráz pod	0	5208/1	1045	1	21			
		5	69	93		*1)	5	69	94							

\*1) Rozdíl v součtu výměr v důsledku zaokrouhlení číselně určených výměr dle §82 odst. 2 katastrální vyhlášky.

**Výkaz údajů o bonitovaných půdně ekologických jednotkách (BPEJ) k parcelám nového stavu**

Parcelní číslo podle		Kód BPEJ	Výměra		BPEJ na dílu parcely	Parcelní číslo podle		Kód BPEJ	Výměra		BPEJ na dílu parcely
katastru nemovitostí	zjednodušené evidence		ha	m <sup>2</sup>		katastru nemovitostí	zjednodušené evidence		ha	m <sup>2</sup>	
1069/81		35111		29		1069/236		35111		4	
1069/221		35111		2		1491/11		35500	8	51	
1069/235		35111		2							

Seznam souřadnic (S-JTSK):			
Souřadnice pro zápis do KN			
Číslo bodu	Y	X	kk
2508-53	644857.54	1059226.35	3
2462-31	647250.01	1060165.06	3
2462-33	647266.65	1060169.87	3
2462-51	647193.52	1060145.09	3
2462-52	647167.53	1060139.23	3
2508-58	644851.26	1059226.58	3
2508-59	644838.39	1059233.27	3
2508-113	644833.61	1059234.56	3
2508-119	644833.47	1059233.37	3
3286-107	646284.73	1059469.76	6
3536-152	644862.55	1059211.85	3
3536-741	644822.91	1059235.44	7
3536-927	644865.37	1059218.91	7
3543-205	645097.38	1059155.62	3
3543-209	645048.04	1059163.24	3
3543-210	645002.68	1059173.90	3
3543-576	645452.83	1059083.67	7
3543-579	645435.80	1059087.66	7
3543-617	645309.40	1059108.92	3
3801-1075	647269.93	1060178.81	8
3967-1435	645019.61	1059177.62	8
3967-1439	644866.21	1059220.55	3
5618-10	645250.41	1059129.91	3
5618-13	645222.08	1059130.35	3
5618-14	645237.43	1059133.01	3
5618-16	645211.88	1059133.05	3
5618-23	645141.59	1059149.62	3
5619-1	644840.00	1059232.44	3
5620-1	644833.13	1059234.60	3
5620-3	644827.45	1059235.95	3
6165-95	644804.66	1059238.42	3
6165-149	647081.17	1060094.59	3
6165-200	646275.19	1059450.00	3
6635-5	644907.66	1059196.88	8
6635-9	644919.50	1059194.16	8
6711-90	647103.68	1060105.31	3
6711-95	647091.60	1060106.28	3
6711-246	644854.64	1059225.53	3
6711-247	644841.00	1059231.48	3
6711-248	644840.90	1059231.21	3
6711-250	644825.12	1059236.35	3
6711-251	644813.29	1059236.90	3
6711-252	644800.86	1059236.69	3
6711-253	644791.69	1059235.89	3
6711-254	644790.05	1059236.99	3
6711-255	644789.90	1059236.77	3
6711-256	644791.63	1059235.57	3
6711-257	644800.85	1059236.37	3
6711-258	644813.29	1059236.60	3
6711-259	644825.10	1059236.01	3
6711-263	644854.52	1059225.24	3
6711-312	645339.36	1059097.99	3
6711-313	645359.33	1059090.69	3
6711-314	645422.31	1059075.82	3
6711-315	645449.40	1059069.98	3
6711-316	645511.51	1059056.36	3
6711-317	645563.91	1059045.50	3
6711-318	645596.43	1059038.94	3
6711-319	645641.05	1059033.18	3
6711-320	645667.74	1059031.03	3
6711-321	645704.71	1059029.69	3
6711-322	645726.45	1059029.81	3
6711-323	645758.16	1059032.50	3
6711-324	645794.04	1059035.28	3
6711-325	645821.30	1059040.21	3
6711-326	645858.30	1059048.82	3
6711-327	645889.41	1059058.20	3
6711-328	645923.58	1059070.34	3
6711-329	645951.02	1059080.61	3
6711-330	645995.25	1059102.22	3
6711-331	646030.73	1059124.38	3
6711-332	646056.95	1059141.10	3
6711-333	646075.56	1059154.74	3
6711-334	646107.58	1059181.04	3
6711-335	646131.86	1059203.14	3
6711-336	646148.44	1059220.54	3
6711-337	646167.27	1059241.43	3
6711-338	646189.08	1059267.97	3
6711-339	646212.77	1059301.48	3
6711-340	646227.18	1059323.81	3
6711-341	646243.78	1059351.20	3
6711-342	646256.84	1059376.02	3
6711-343	646268.53	1059402.81	3
6711-344	646297.57	1059465.70	3
6711-345	646319.47	1059513.83	3

Seznam souřadnic (S-JTSK):			
Souřadnice pro zápis do KN			
Číslo bodu	Y	X	kk
6711-346	646333.00	1059544.23	3
6711-347	646345.35	1059571.84	3
6711-348	646363.64	1059612.71	3
6711-349	646377.11	1059641.17	3
6711-350	646390.92	1059668.45	3
6711-351	646405.66	1059694.86	3
6711-352	646422.74	1059722.80	3
6711-353	646443.78	1059753.39	3
6711-354	646463.62	1059779.64	3
6711-355	646476.63	1059795.50	3
6711-356	646498.11	1059819.08	3
6711-357	646510.38	1059832.60	3
6711-358	646535.97	1059855.79	3
6711-387	644852.32	1059226.54	3
6711-390	644846.22	1059229.20	3
6711-407	647159.40	1060147.70	3
6711-431	647159.65	1060140.11	3
6711-594	644902.57	1059199.79	8
7992-18	646701.42	1059964.73	3
7992-19	646715.47	1059970.96	3
1	647264.84	1060172.42	3
2	647265.64	1060175.98	3
3	647260.88	1060174.68	3
4	647239.26	1060167.16	3
5	647226.42	1060164.64	3
6	647209.30	1060159.17	3
7	647191.10	1060153.07	3
8	647173.10	1060149.26	3
9	647162.85	1060148.78	3
10	647242.16	1060162.67	3
11	647230.27	1060158.00	3
12	647173.29	1060140.53	3
13	647265.40	1060174.93	8
14	647102.29	1060098.67	3
15	647100.21	1060093.98	3
16	647095.24	1060089.22	3
17	647071.84	1060082.14	3
18	647045.03	1060074.28	3
19	646992.19	1060059.26	3
20	646949.69	1060047.10	3
21	646876.81	1060025.87	3
22	646817.22	1060008.54	3
23	646777.86	1059996.26	3
24	646758.58	1059989.62	3
25	646669.37	1059950.58	3
26	646645.76	1059937.97	3
27	646627.47	1059926.60	3
28	646598.93	1059906.14	3
29	646575.95	1059889.34	3
30	646551.91	1059869.54	3
31	645333.71	1059101.40	3
32	645220.21	1059131.03	3
33	645119.26	1059153.18	3
34	645003.18	1059174.54	3
35	644976.13	1059181.70	3
36	644967.46	1059184.42	3
37	644941.23	1059189.04	3
38	644929.35	1059191.93	3
39	644921.57	1059193.87	3
40	644909.86	1059196.97	3
41	644896.52	1059202.22	3
42	644886.28	1059205.41	3
43	644876.79	1059211.39	3
44	644865.12	1059216.16	3
45	644865.35	1059216.95	3
46	644864.69	1059217.21	7
47	644833.58	1059234.30	3
48	644835.20	1059234.13	3
49	644828.21	1059235.00	7
50	644815.89	1059236.55	3
51	644808.62	1059236.66	3
52	644808.59	1059236.93	3
53	644815.88	1059236.83	3
54	644828.29	1059235.20	3
55	645080.93	1059158.16	3
56	645033.53	1059166.65	3
57	644922.19	1059193.72	8
59	644826.51	1059235.84	7
60	644825.84	1059235.77	7
61	644816.24	1059236.53	7
62	644814.10	1059236.88	7
63	647088.78	1060099.70	3
64	647084.60	1060096.53	3
65	644969.64	1059183.33	3

# *Přehled kladu listů*







⊕ 2783/58

24.45

16

11591

6165-149

11604

503/10

10850

6711-90

10890

6711-95

503/11

5.90 2462.5

List 2

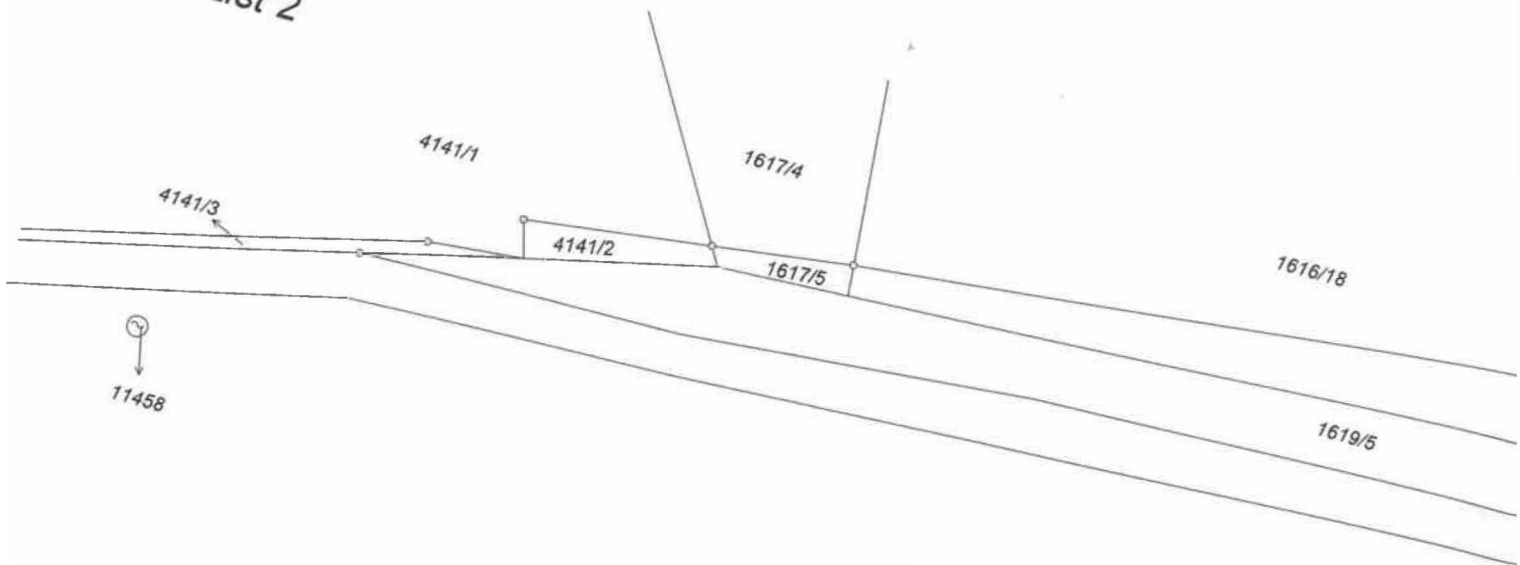

← 2783/57

⊕ 2783/58



11292

503/6

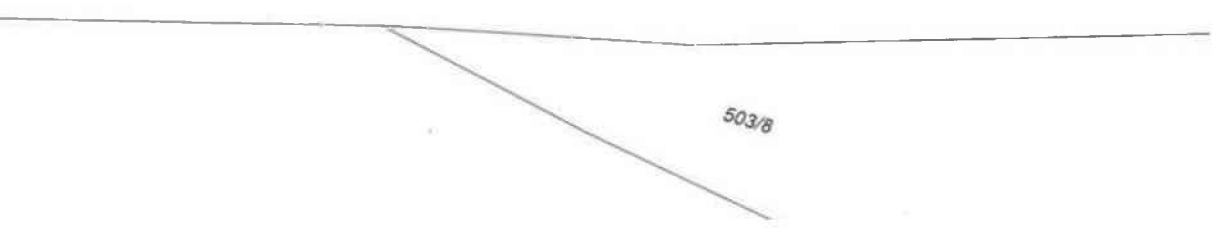
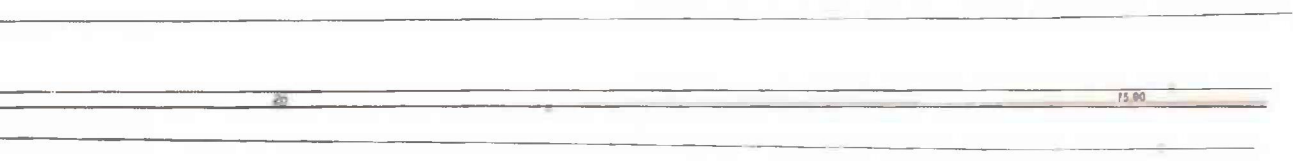
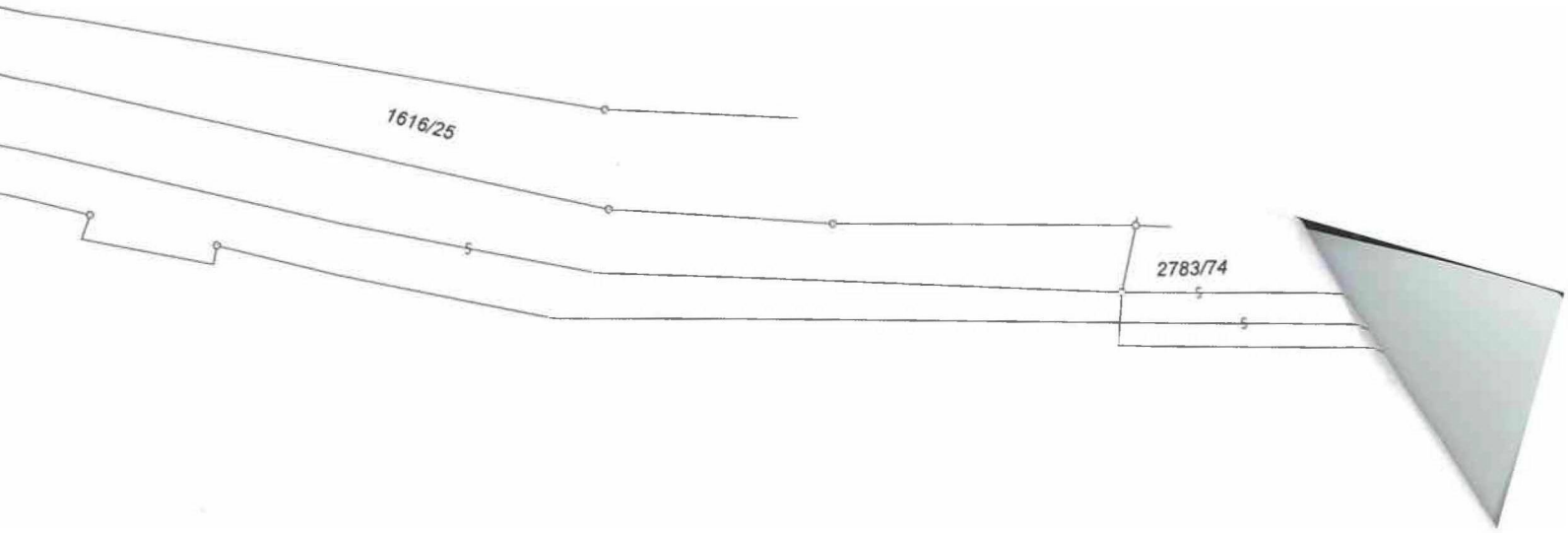



List 3

1616/17

1615/3

1616/24

⊕ 2783/58

75.90

21

02.05

22

41.26

11591

1615/5

2783/74

S

S

2783/57

23 20 40

24

47 00

7992-19

7992-18

503/8

List 4

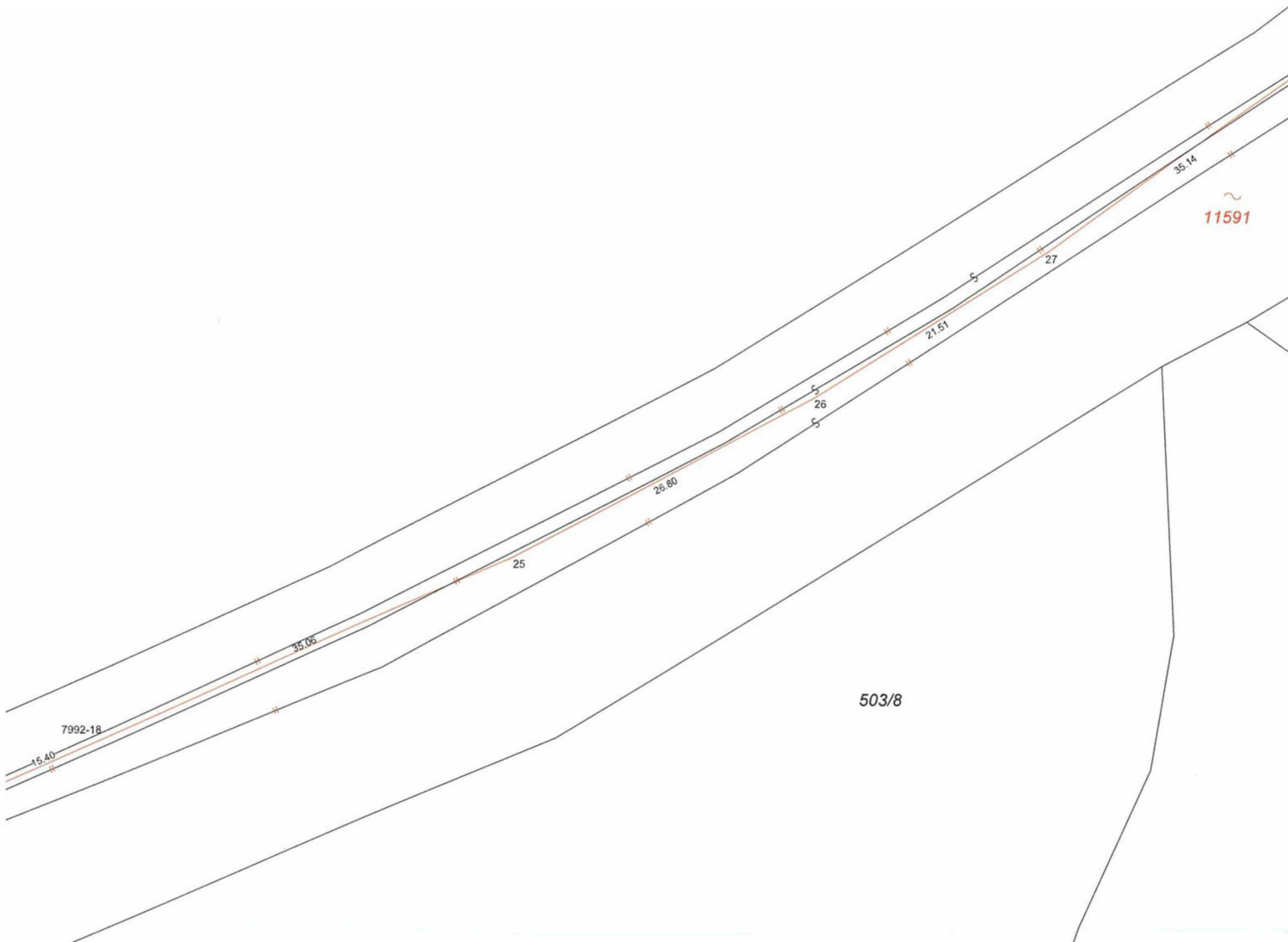
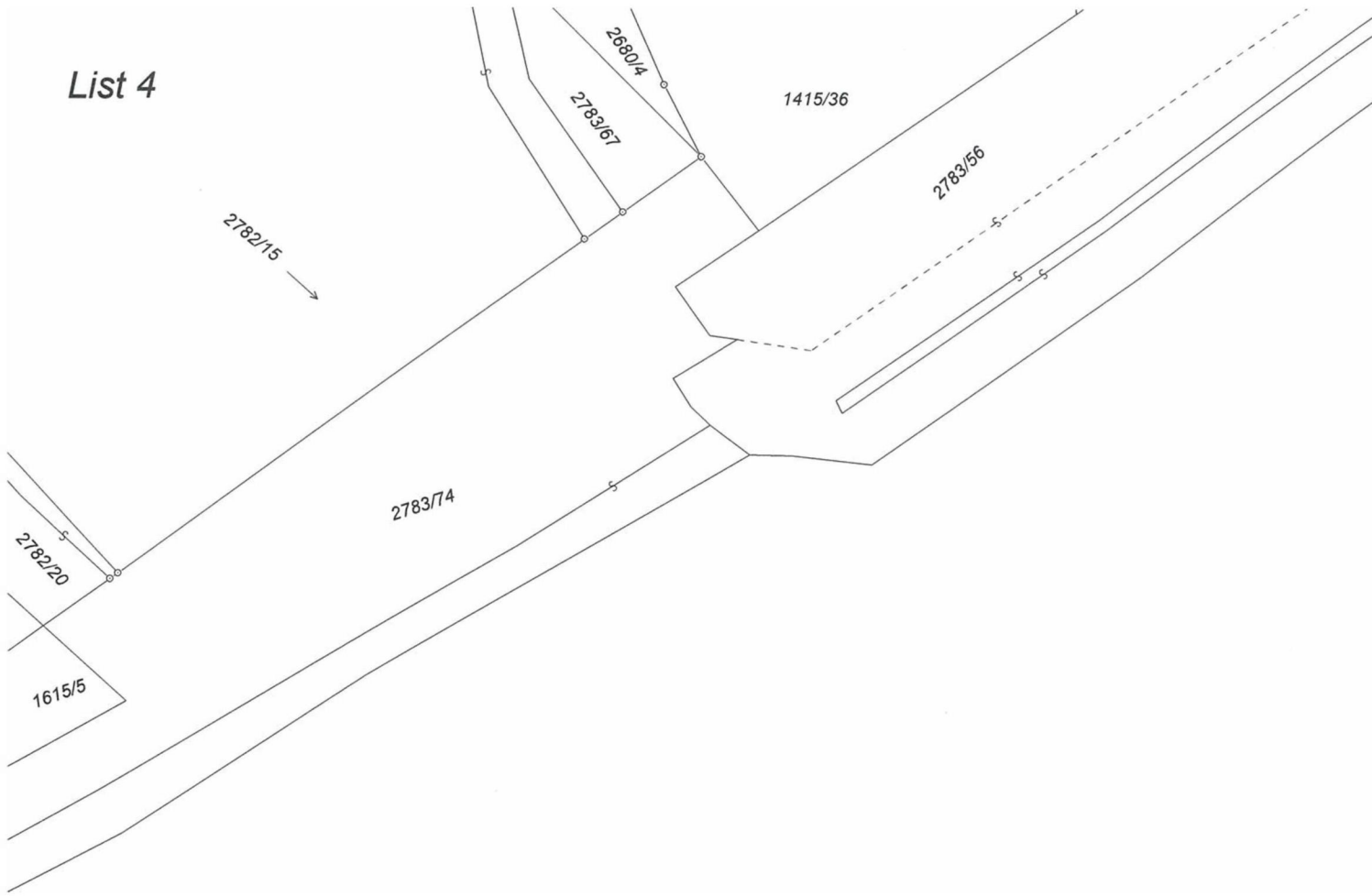



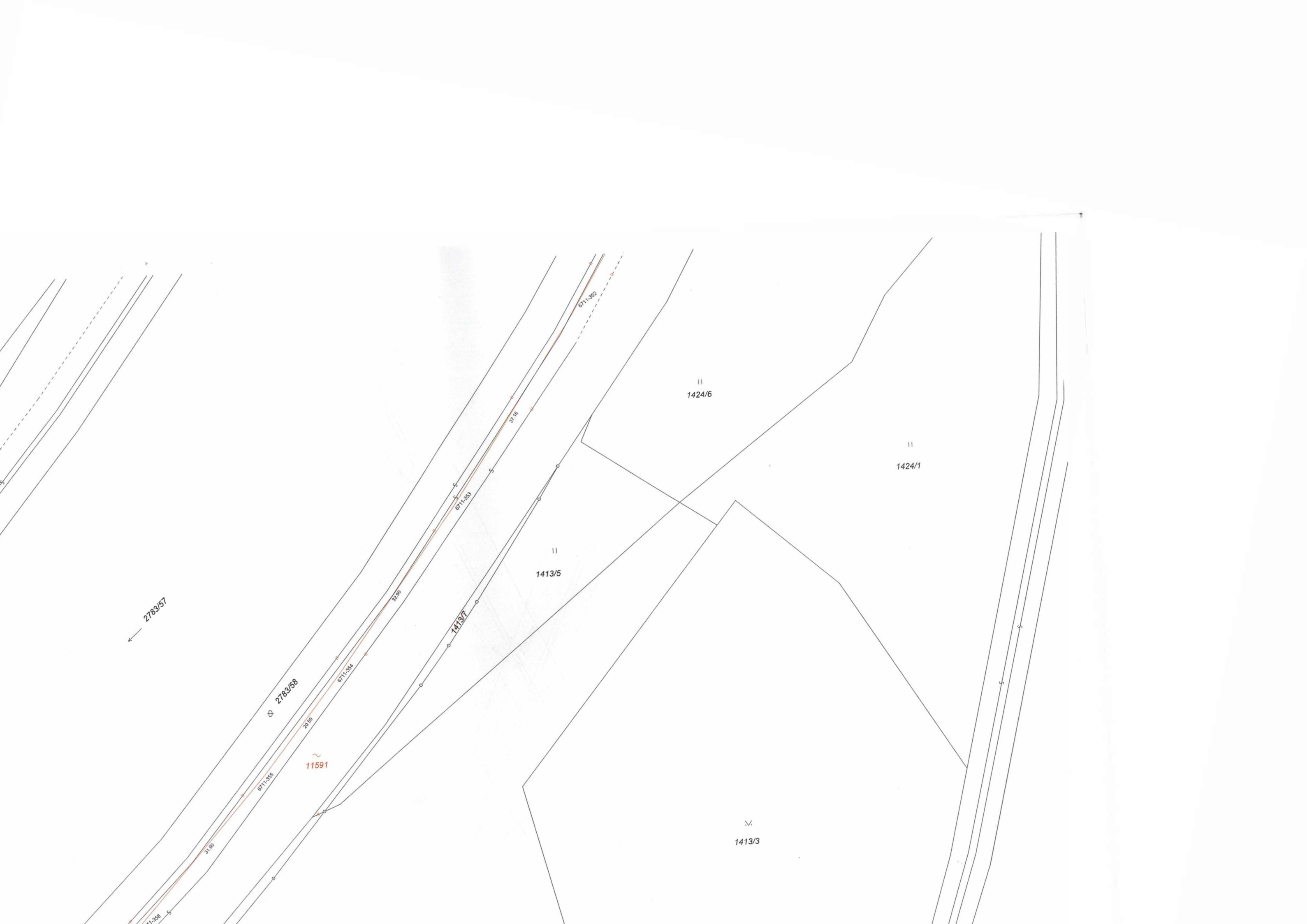

2783/57

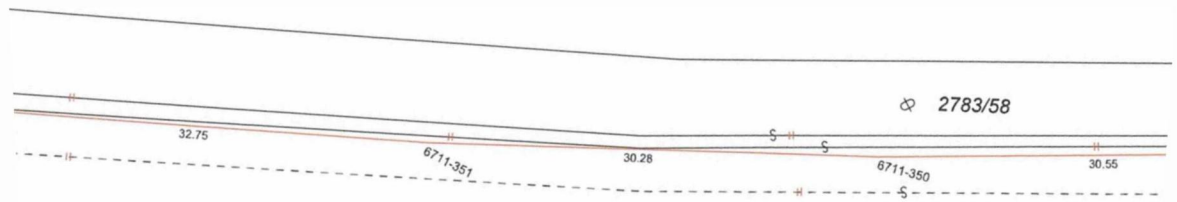

2783/58

11591

1422/6

\_\_\_\_\_

\_\_\_\_\_

\_\_\_\_\_

6711-349

31.50

-----

\_\_\_\_\_

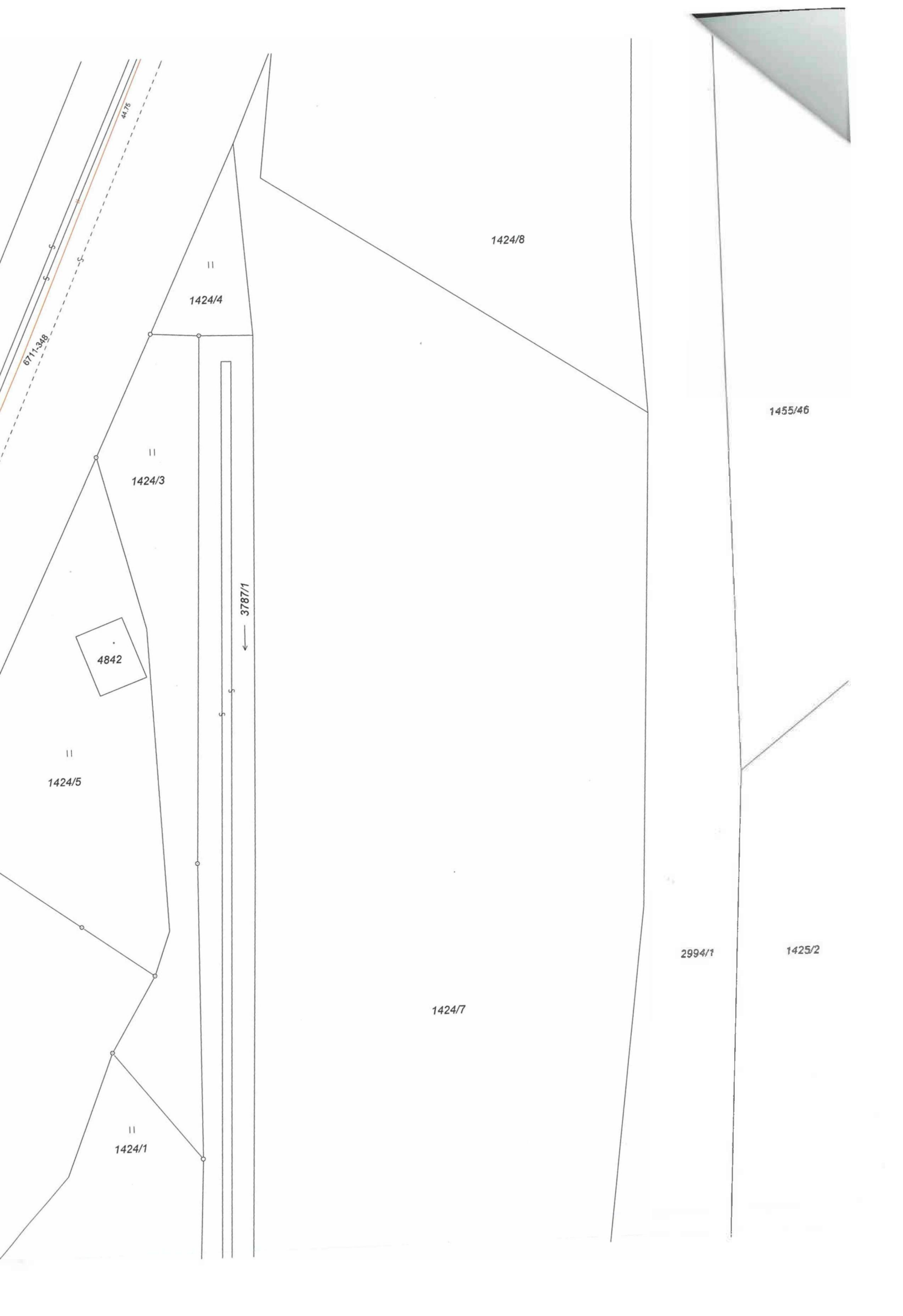

List 7

←  
2782/15

2783/56

4810

1539/3

6711.347

30.25

44.75



142418

145149

520813

5169/1

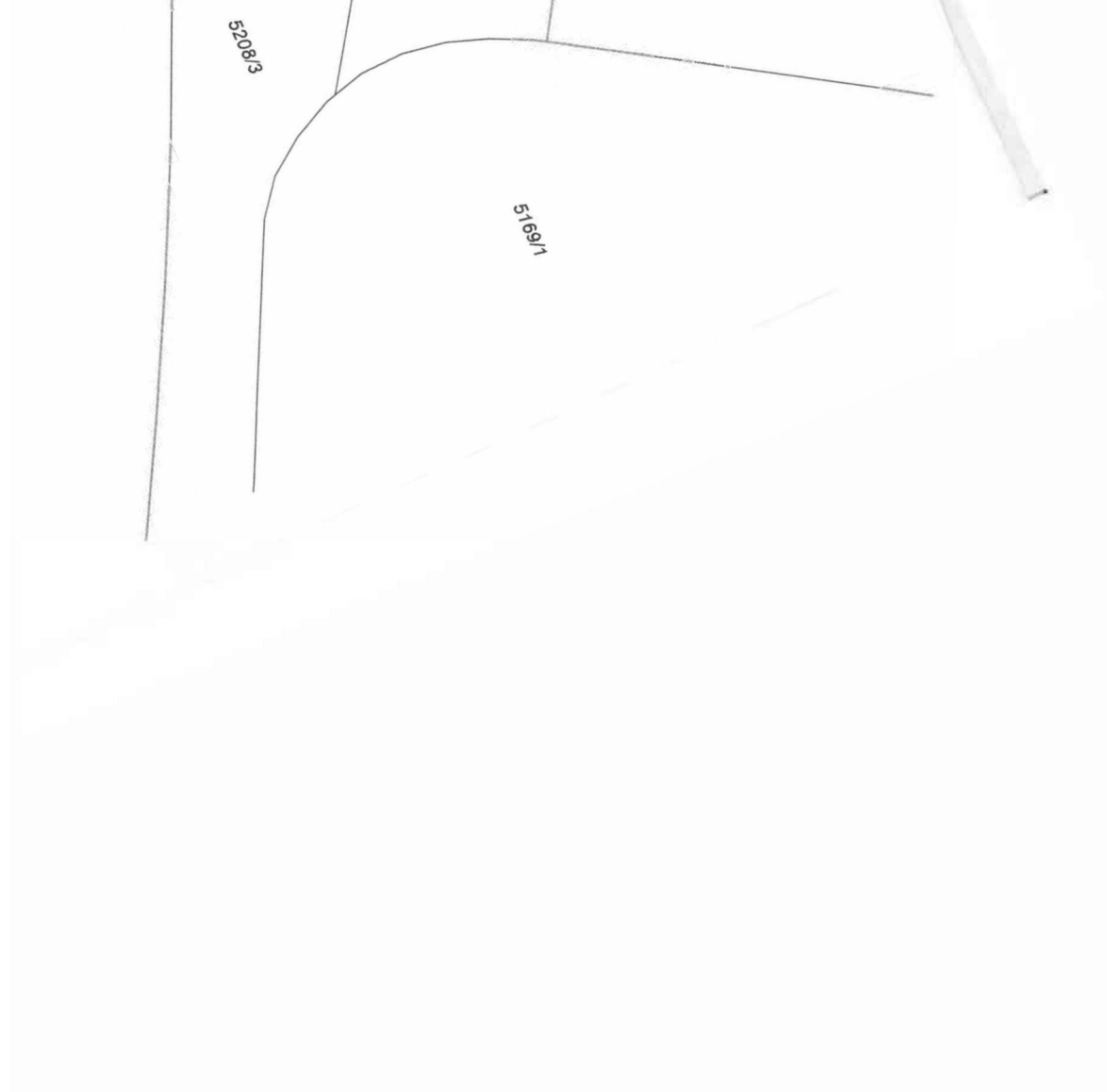

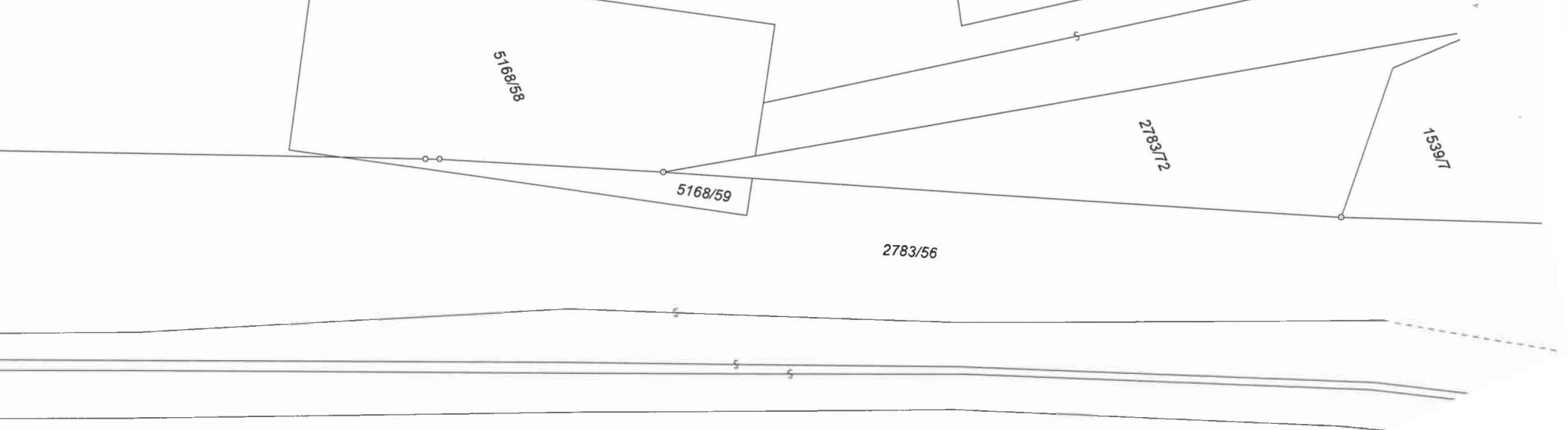

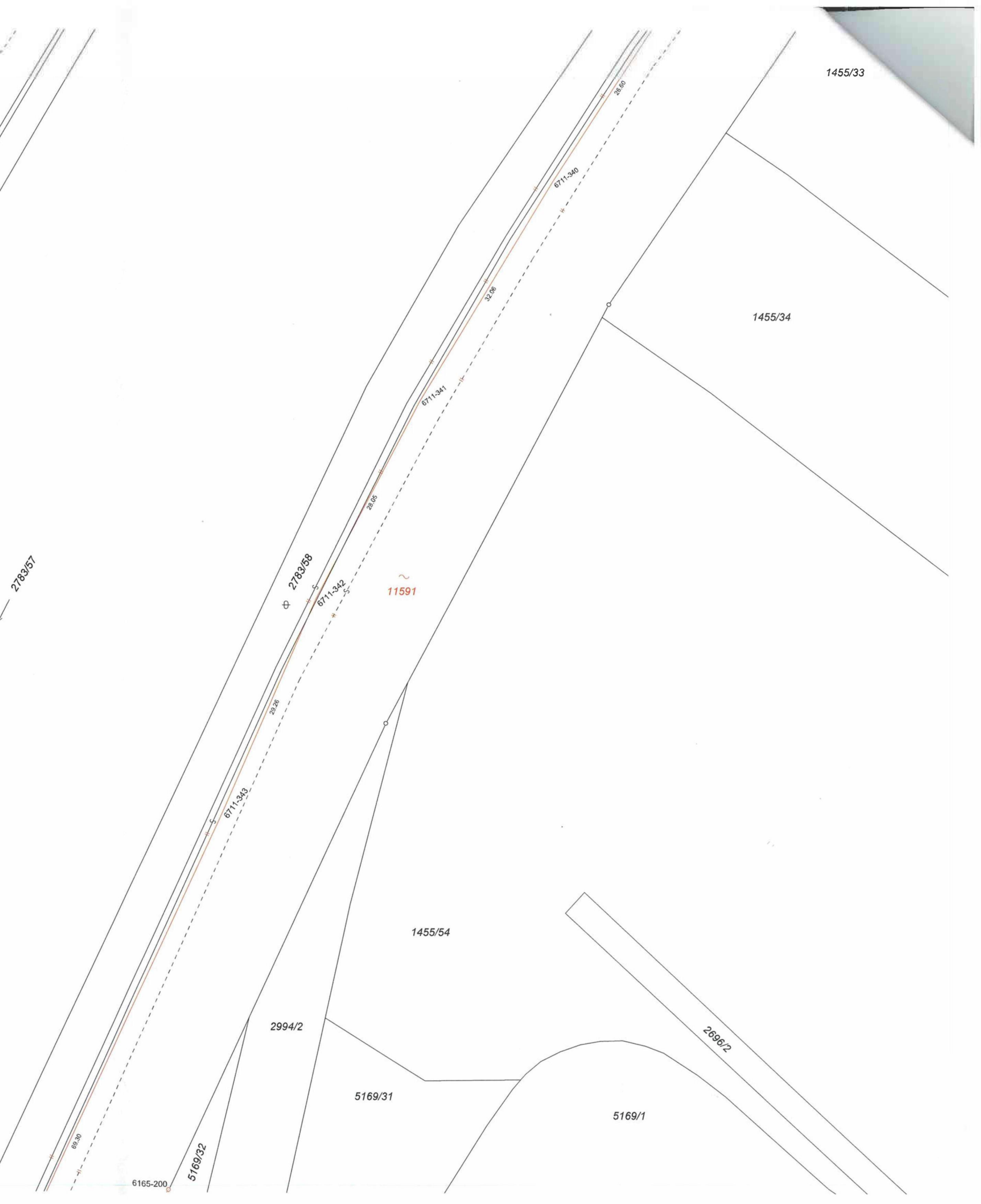

1455/33

1455/34

1455/54

2994/2

5169/31

5169/1

2696/2

2783/57

2783/58

6165-200

5169/32

68-80

6711-343

29.26

6711-342

28.05

6711-341

32.06

6711-340

28.00

11591

2679/4  
1453/2  
2679/7  
1453/4  
2783/56

← 2783/57

6711-336  
28.14  
6711-337  
2783/58  
34.35  
6711-338  
41.08  
6711-339  
11591  
6711-336  
6711-337  
6711-338  
6711-339

1453/3



24.00

6711-335

6711-334

32.80

41.80

1455/36

1455/31

List 10

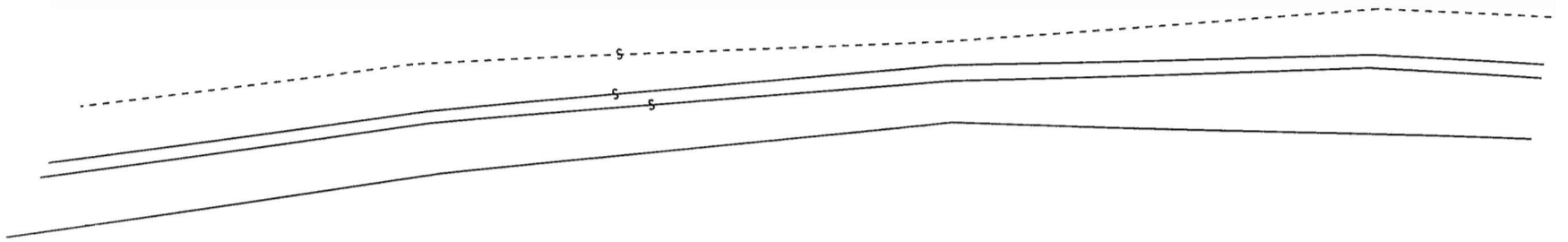
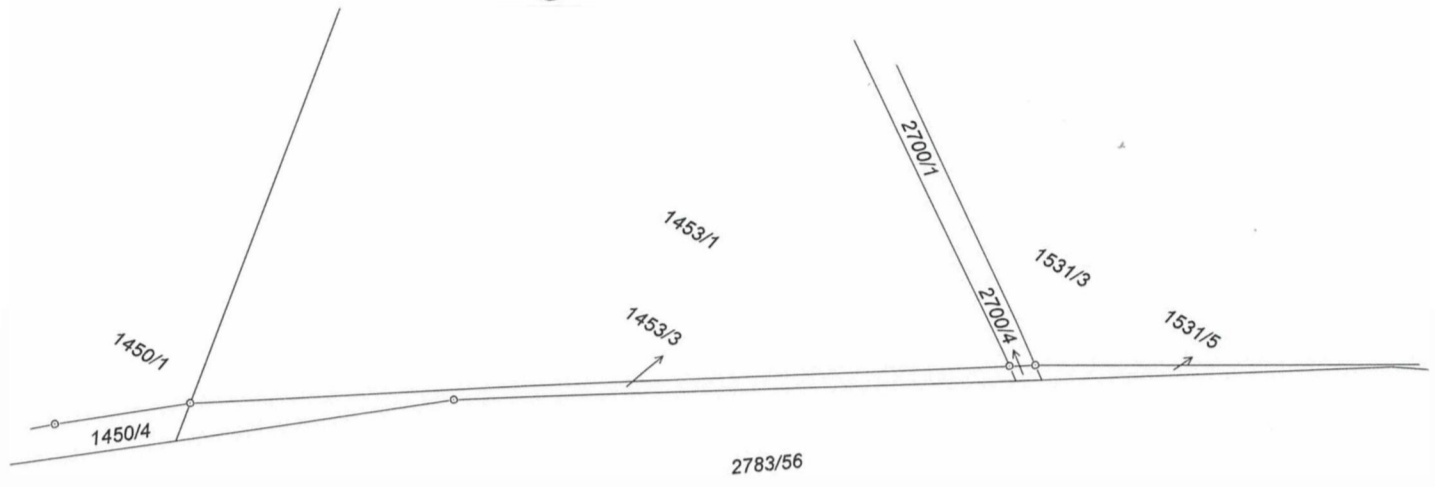

← 2783/57

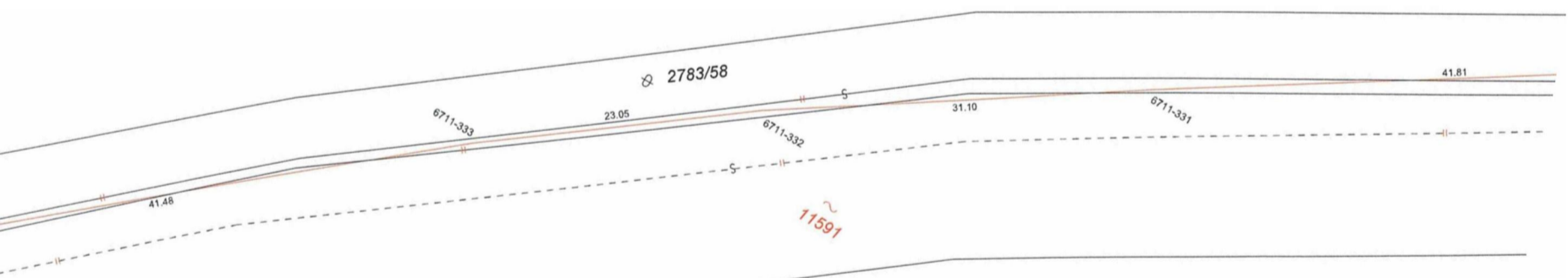

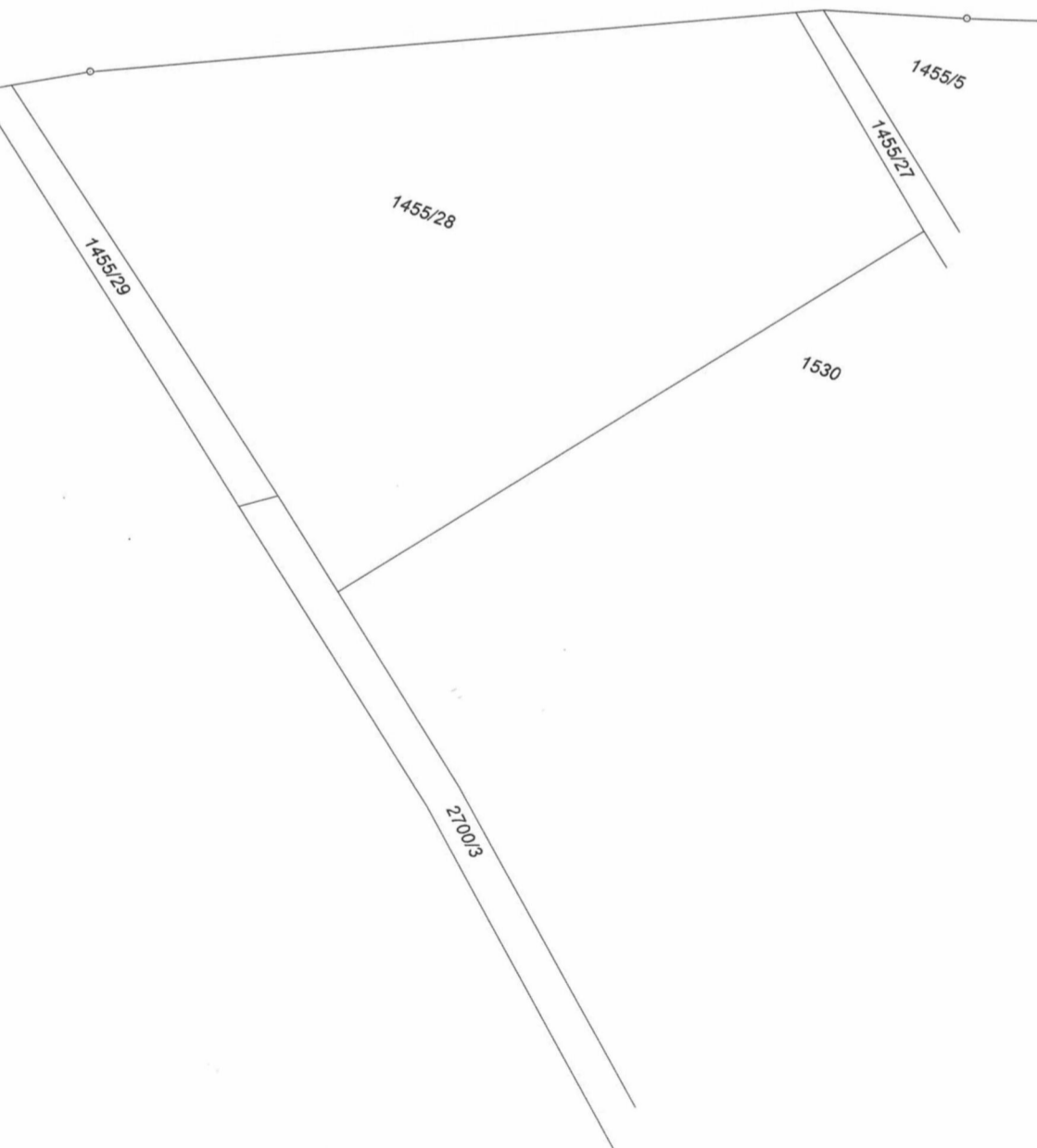
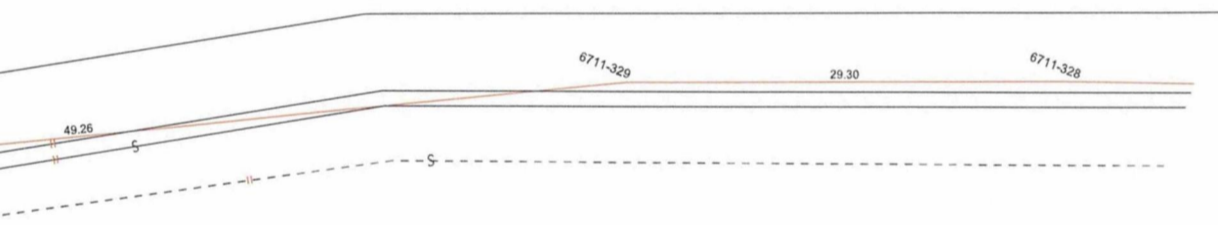



st 11

1526/1



1526/3

2783/56

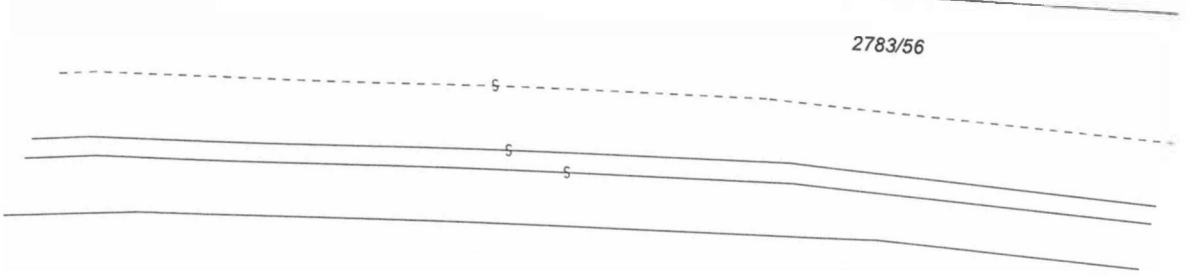

5

5

5

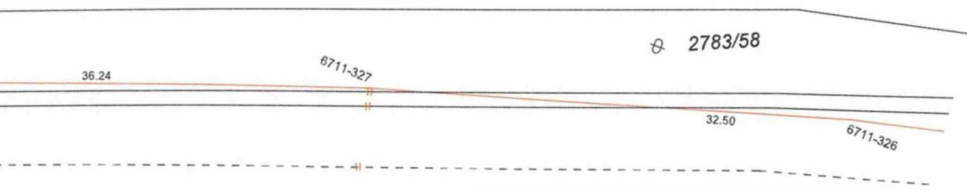

36.24

6711-327

⊕ 2783/58

32.50

6711-326

← 2783/57

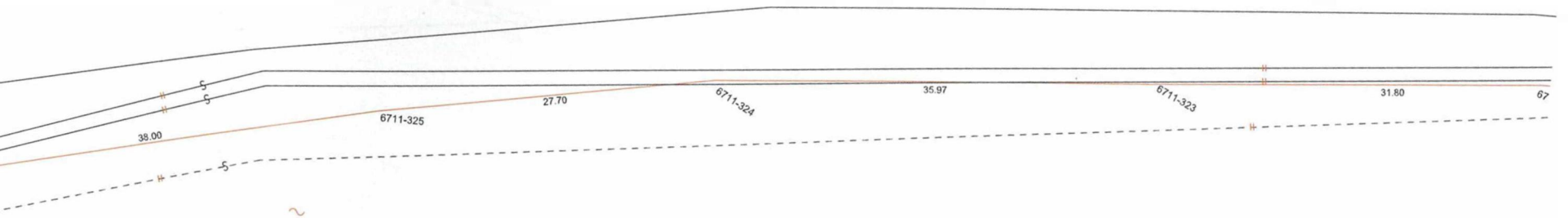

~  
11591

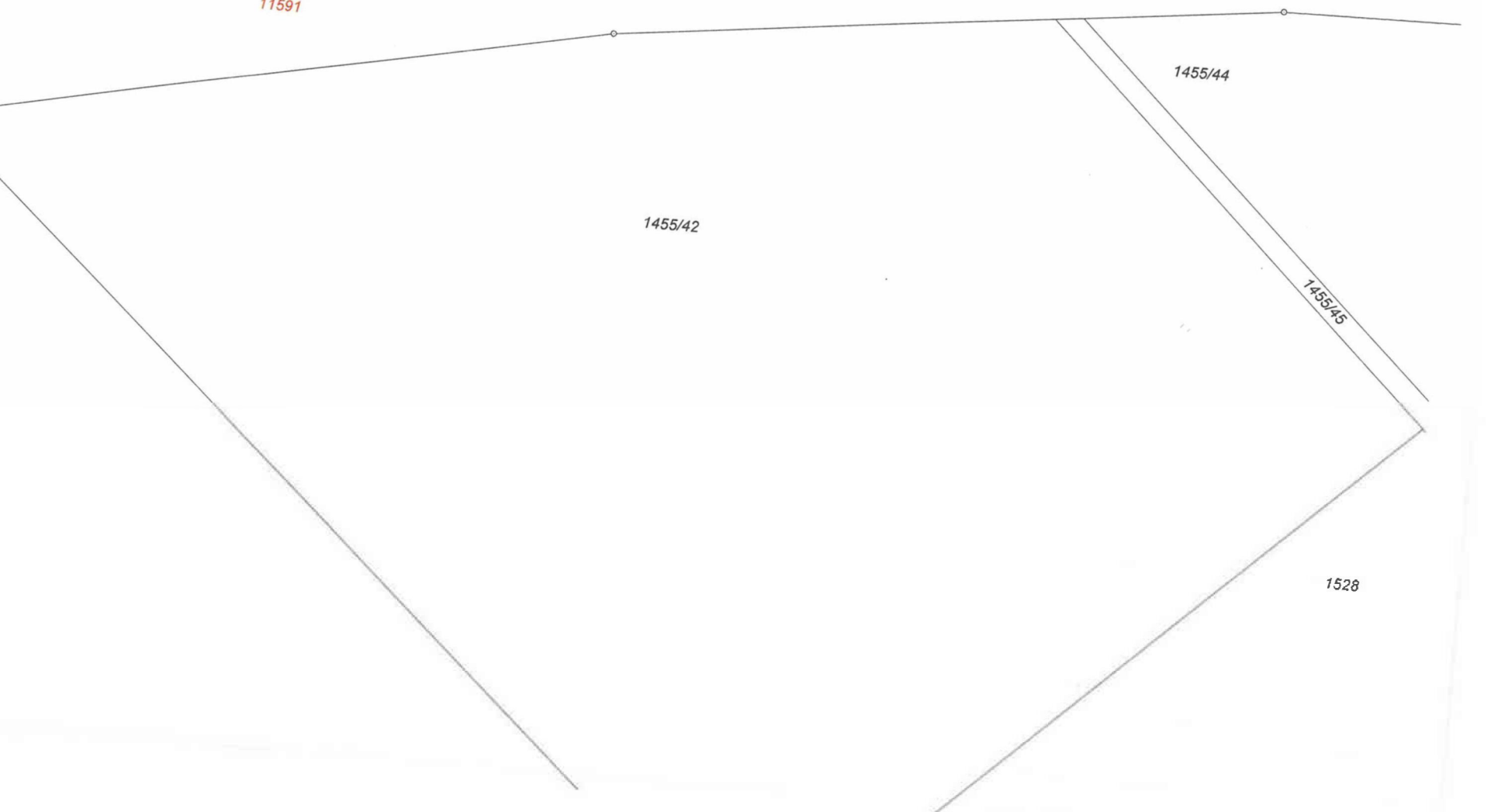

← 2783/57

← 2781/13

⊕ 2783/58

11591

6711-322

21.76

6711-321

36.96

6711-320

26.80

6711-319

1455/45

1528

← 688/1

k.ú. Brozany nad Labem

k.ú. Pardubice

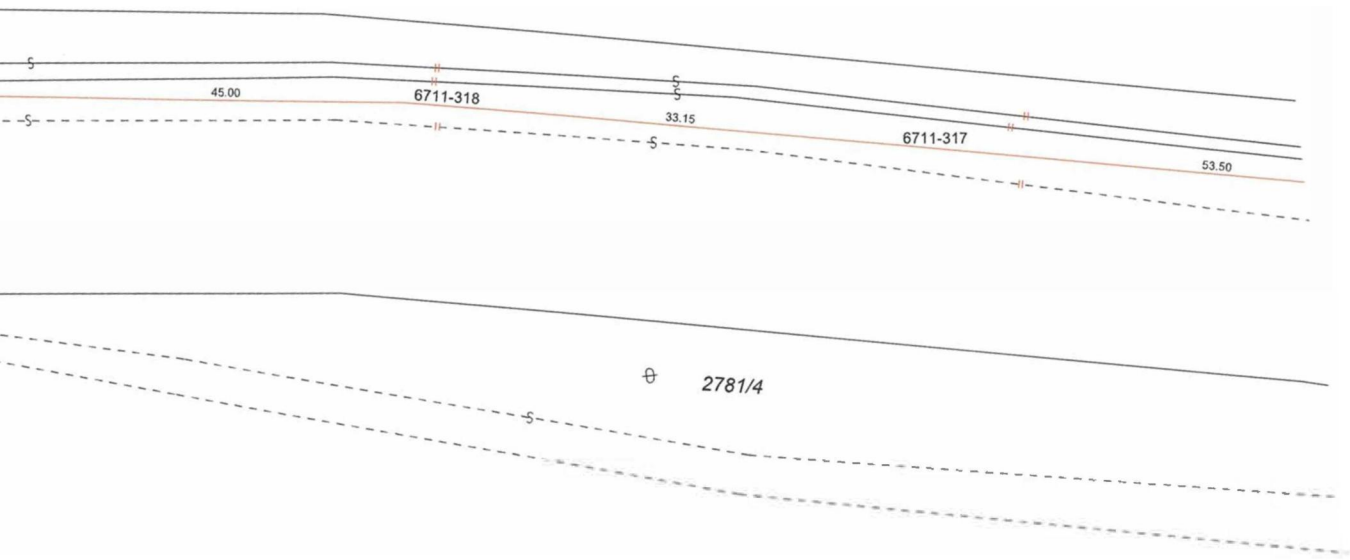

k.ú. Brozany nad Labem

k.ú. Pardubice

⊕ 2783/58

53.50

6711-316

63.62

11591

⊕ 2781/4

1455/44

List 13

← 688/1

← 2781/13

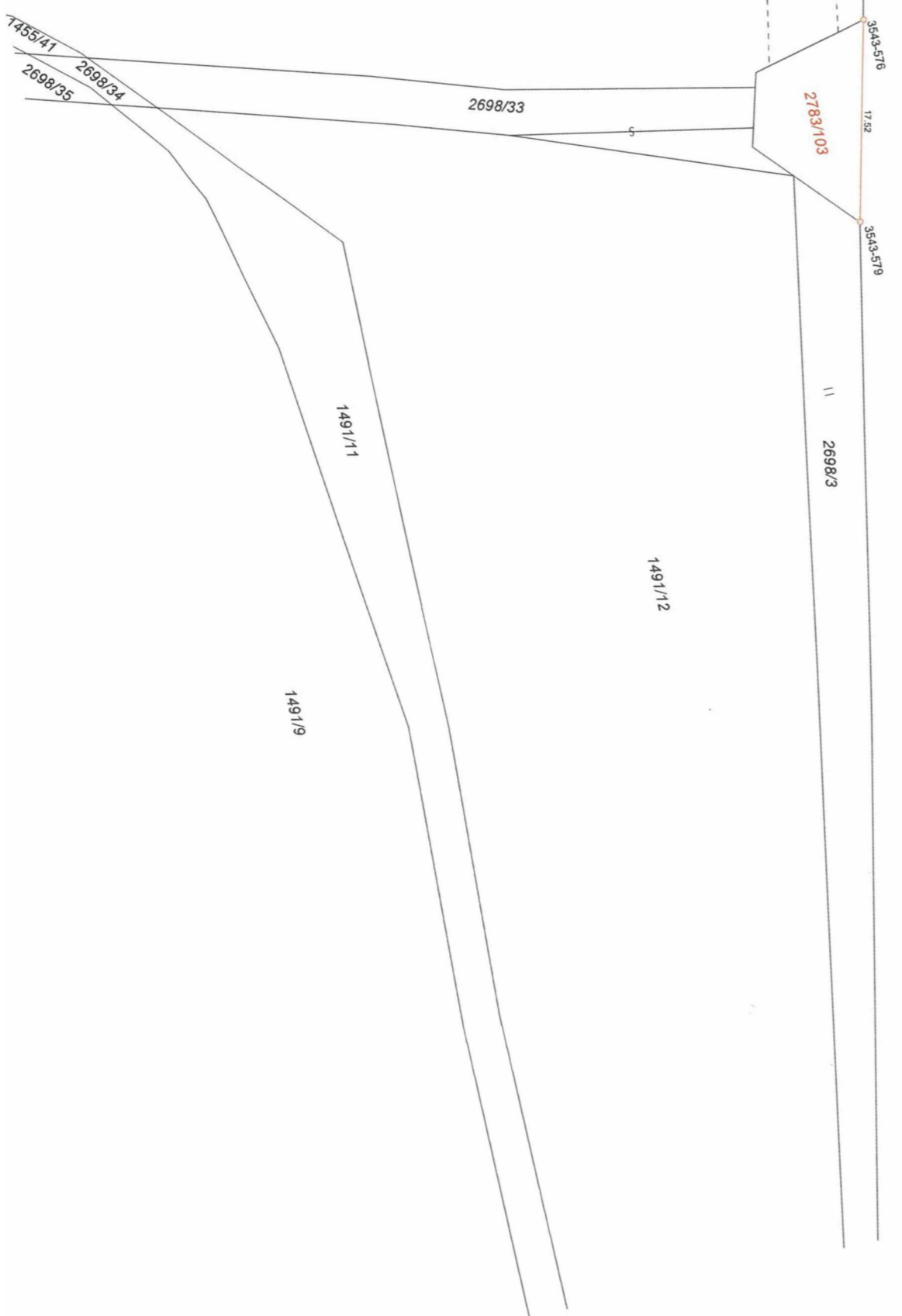

← 688/1

k.ú. Brozany nad Labem

k.ú. Pardubice

← 2781/13

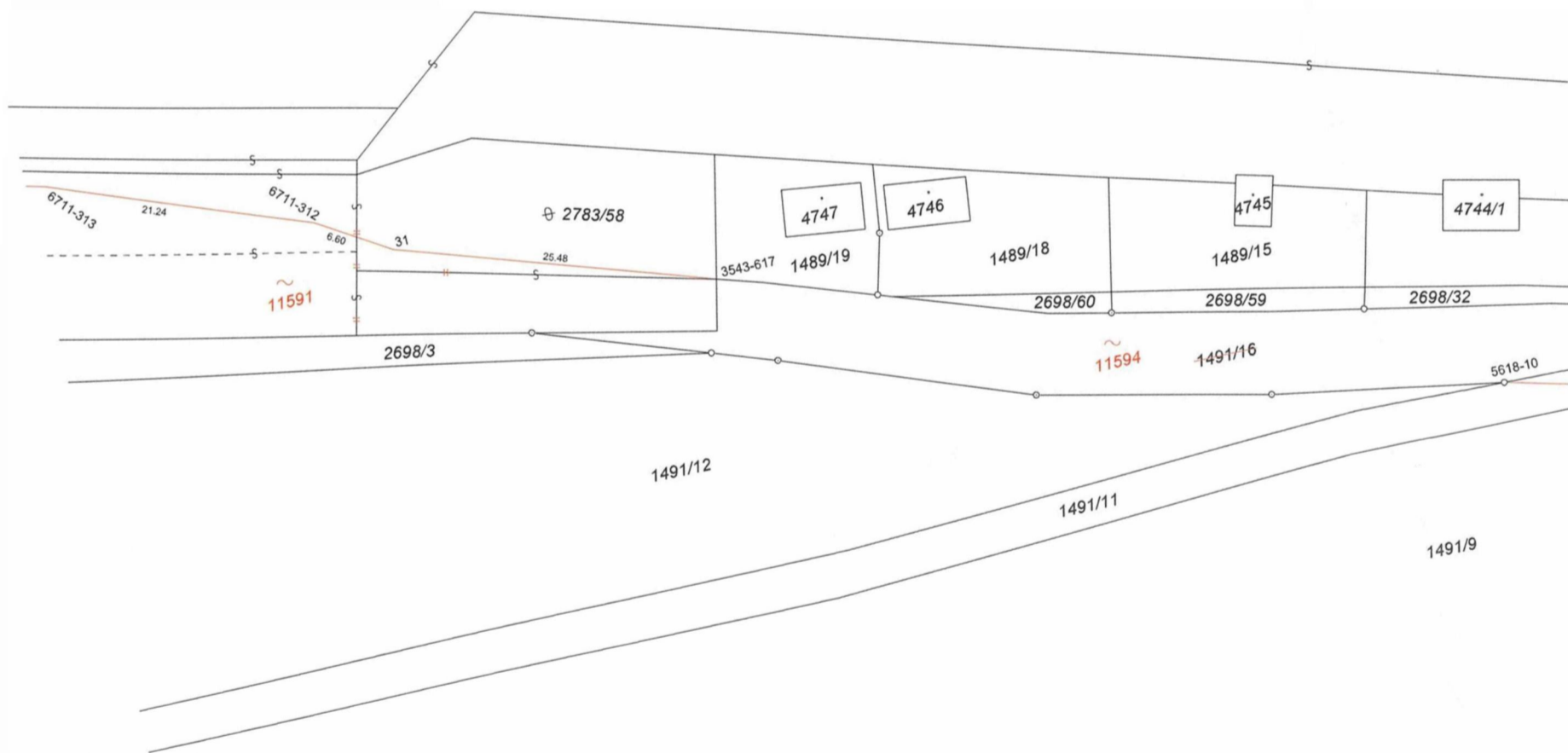

List 14

186/7

588/3

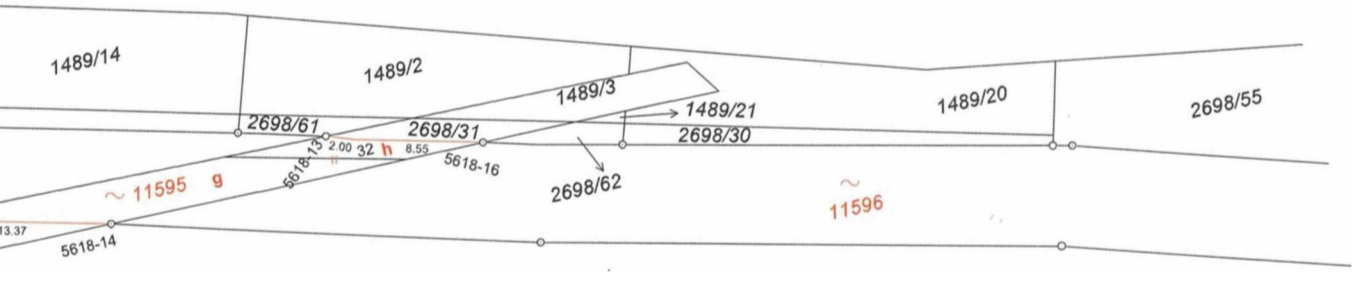

186/4

k.ú. Brozany nad Labem

k.ú. Pardubice

2698/55

1489/22

4743

1489/1

5618-23

2698/29

22.70

33

3543-205

(16.64)

55

11596

List 15

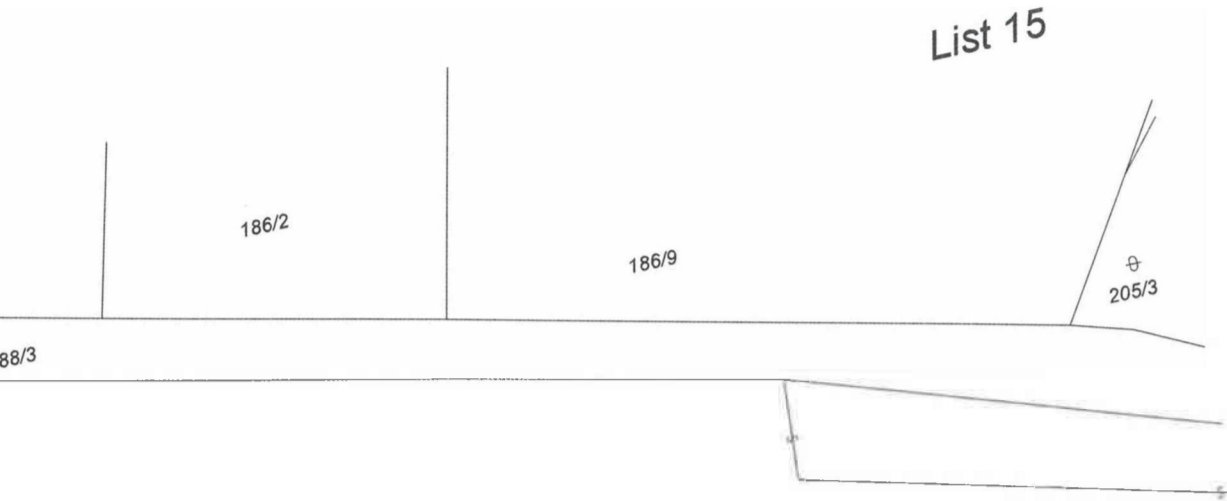

← 688/1

/13

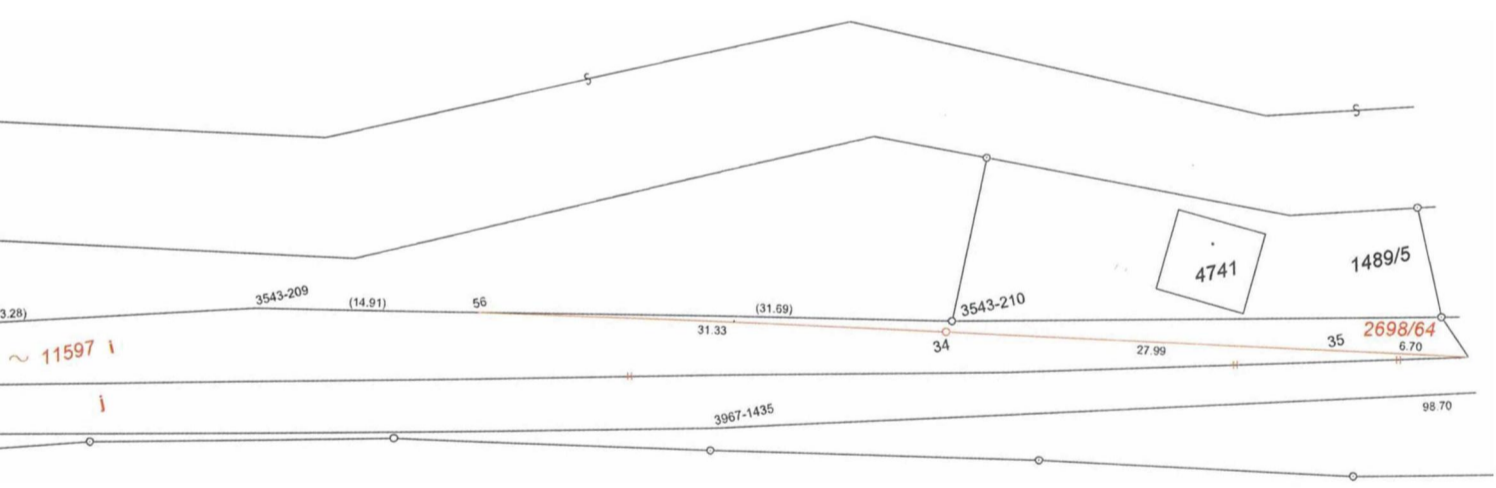

1491/9

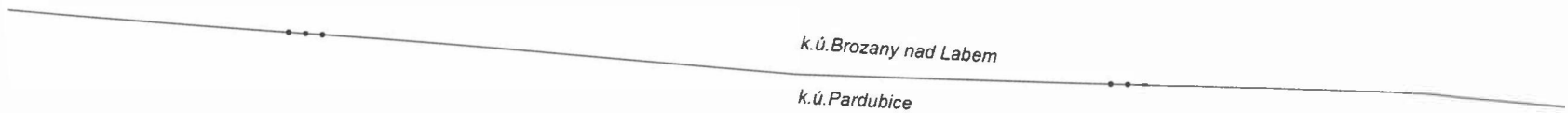
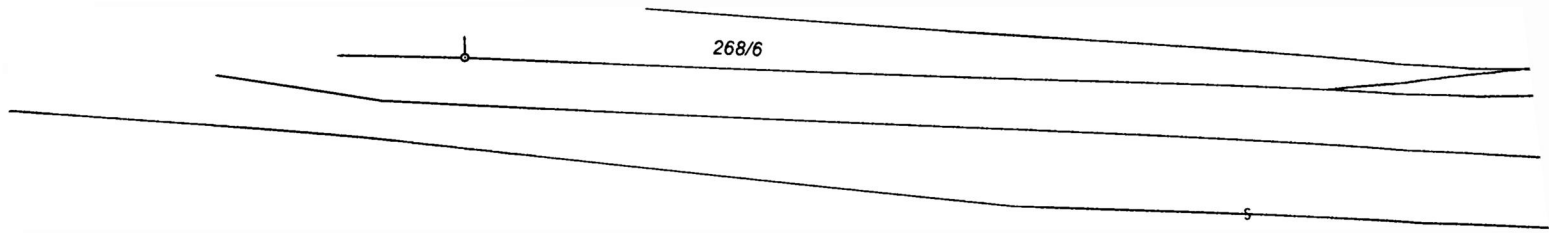

← 2781/13

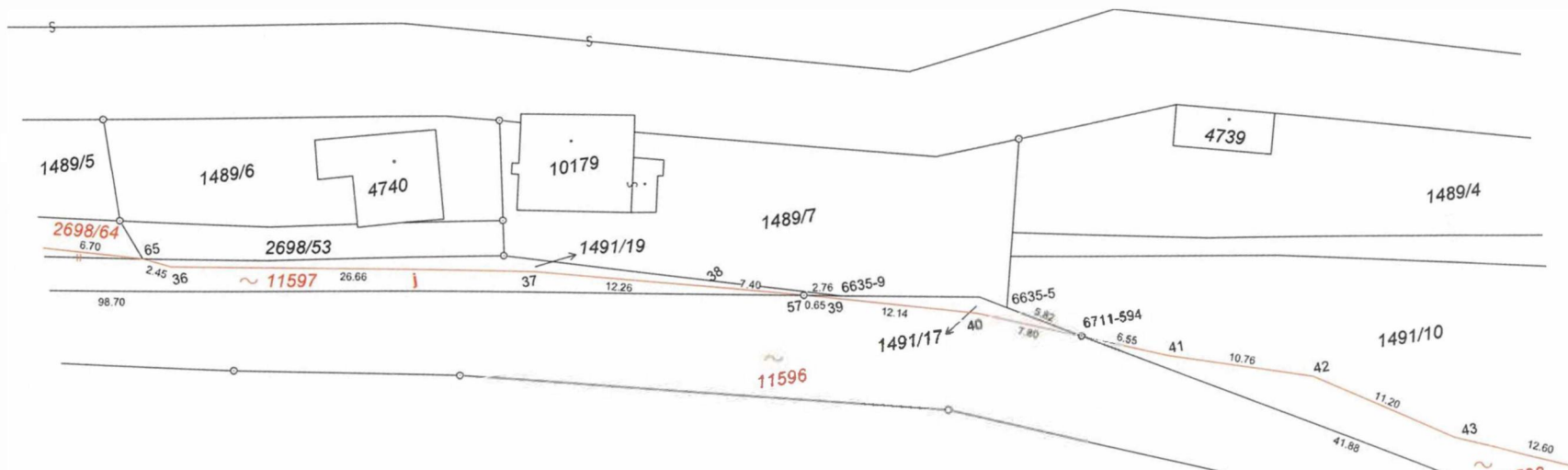

List 16

Q  
210/1

Q 212/3

688/3

268/4

← 688/1

2698/26

2698/27

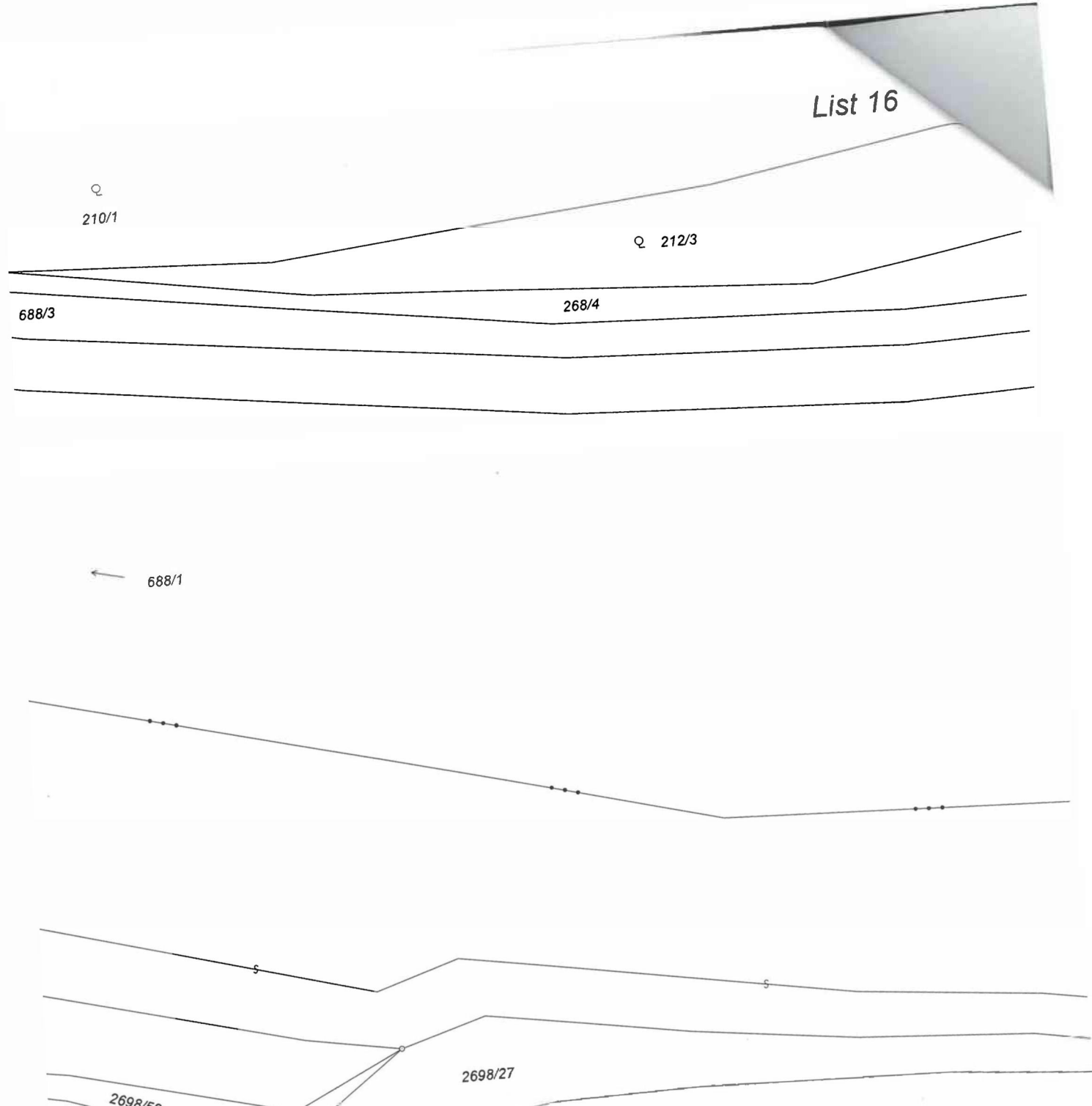

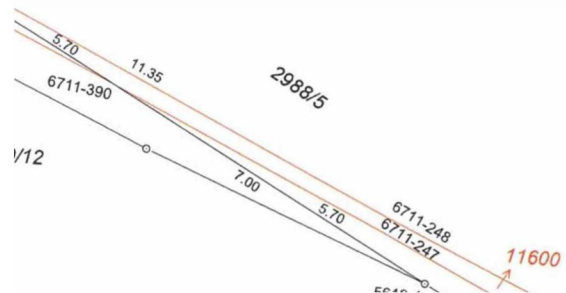

detail A

