

## OBJEDNÁVKA č. 4

Ze dne: 4. března 2024

Vystavil: Ing. Eduard Šmehlík  
email: [smehlík@spsauto.cz](mailto:smehlík@spsauto.cz)  
mobil: 

Dodavatel: pí. Miková Kateřina  
J.A.CLEAN spol. s r.o.  
Pavlovice 88  
258 01 Pavlovice  
IČO: 24736554

Objednáváme u Vás opravu podlahy v nové hale viz příloha.

Činnost	Cena bez DPH [Kč]	Cena s DPH [Kč]
Příprava podkladu – brokování	71 000	85 910
Lokální oprava (vyříznutí do 2 cm, vybourání, penetrace, plast beton)	11 520	13 939
Penetrační a hladicí vrstva	75 400	91 234
Odvoz a komplexní ekologická likvidace veškerého odpadu (vzniklého při realizaci)	4 214	5 099
Uzavírací epoxidová vrstva odstín šedý (proti skluz)	52 800	63 888
Doprava	9 400	11 374
<b>Celkem</b>	<b>224 334</b>	<b>271 445</b>

**Realizace v pracovních dnech od 8.7.2024**

**Termín plnění do 15.8. 2024.**

Prosíme o potvrzení objednávky a upřesnění termínu na naši adresu.  
Děkujeme za vyřízení

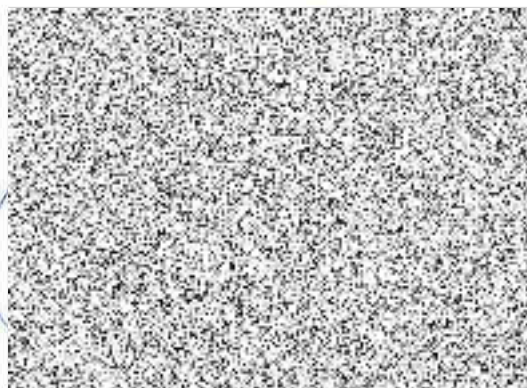

Příloha: Cenová nabídka J.A.CLEAN spol. s r.o.

Střední škola automobilní Holice zapsaná v OR vedeném Krajským soudem v Hradci Králové, oddíl Pr, vložka 1472

Organizace není plátcem DPH.

## Revitalizace podlah

Cenová nabídka R.KM.2024.0119.6



# JAClean

JEDNIČKA V BEZPEČNOSTNÍM ZNAČENÍ

### Střední škola automobilní Holice

**Fakturační adresa:**

Nádražní 301  
534 01 Holice

IČO: 13582909

<https://www.spsauto.cz/>

**Adresa realizace:**

Nádražní 301  
534 01 Holice  
Okres: Pardubice

**Vyřizuje:**

Ing. Petr Bartoň

  
[barton@spsauto.cz](mailto:barton@spsauto.cz)

**Kontaktní osoba:**

pro komunikaci se zaměstnanci spol. J.A.Clean  
Ing. Petr Bartoň

  
[barton@spsauto.cz](mailto:barton@spsauto.cz)

### J.A.CLEAN spol. s r.o.

Pavlovice 88  
Pavlovice  
258 01 Pavlovice  
IČO: 24736554

**Datum vystavení nabídky:**

31.01.2024

**Platnost cenové nabídky:**

31.08.2024

**Manažer zakázky**

Míková Kateřina

tel.:   
[katerina.mikova@jaclean.cz](mailto:katerina.mikova@jaclean.cz)

**Provozní ředitel:**

Radek Balík

tel.:   
[dispecer@jaclean.cz](mailto:dispecer@jaclean.cz)

Vážený pane Bartoňi,

těší nás Váš zájem o naše služby. Na základě Vašich požadavků Vám předkládáme cenovou nabídku a věříme, že Vás zaujme. V případě jakýchkoliv dotazů nás kontaktujte, rádi Vám vše podrobně vysvětlíme.

### **PROČ SPOLUPRACOVAT S J.A.CLEAN - V ČEM JSME JINÍ:**

---

- Jsme ryze česká společnost, která nabízí své služby již 17 let od roku 2007.
- Jsme specialisté na podlahové značení, které provádíme pro zákazníky v České Republice, na Slovensku, v Německu a Rakousku.
- Naše zkušenosti (denně realizujeme 6-7 zakázek) nám umožňují vyvíjet materiály, které jsou ke značení podlah vhodné (více-komponentní materiály).
- Spolupracujeme s více než 50-ti "automotive" výrobci.
- Jako jediní v ČR nabízíme unikátní kombinaci služeb, které souvisejí s průmyslovými podlahami - podlahové značení, rekonstrukce podlah a jejich hloubkové čištění.
- Máme zkušený tým vlastních zaměstnanců (cca 50 osob) - všichni občané ČR.
- Máme komplexní portfolio pro logistiku, strojírenství nebo potravinářství.
- Servis 24/7 - 24 hodin, 7 dnů v týdnu.
- V roce 2018 společnost vybuodovala vlastní objekt u Vlašimi, ve strategické lokalitě poblíž dálnice D1.



## PŘÍKLADY REALIZACÍ



2035

KLIENTŮ



17

LET ZKUŠENOSTÍ



22368

REALIZOVANÝCH PROJEKTŮ



100

PROCENTNÍ NASAZENÍ

## SÍDLO NAŠÍ SPOLEČNOSTI



## Reference:

---

### Automotive:

ŠKODA AUTO a.s.; VOLKSWAGEN SLOVAKIA, a.s.; MUBEA, spol. s r.o., Continental Automotive Czech Republic s.r.o.; GRAMMER CZ, s.r.o.; Ideal Automotive Bor, s.r.o.; AISIN EUROPE MANUFACTURING CZECH s.r.o.; Eberspaecher spol. s r.o.; Autoneum CZ s.r.o.; AIS Automotive Interior Systems, s.r.o.; Magna Seating Chomutov s.r.o.; WITTE Nejdek spol. s r.o.; Magna Exteriors & Interiors Nymburk s.r.o.; FUJI Koyo Czech s.r.o.; Toyoda Gosei Czech s.r.o. , Kiekert-CS s.r.o., PARKER - Hanifin, s.r.o.; TRW - DAS a.s., TRW - Carr, s.r.o. , TIBERINA Automotive Bělá spol. s r.o., Faurecia Exhaust Systems s.r.o., KERN - LIEBERS CR spol. s r.o., Rochling Automotive Kopřivnice s.r.o., Schneider Eletric a.s. a další...

### Strojírenství:

REHAU, s.r.o.; PLASTON CR, s.r.o., Bekaert Bohumín s.r.o.; Swoboda CZ s.r.o., Sigma Pumpy Hranice s.r.o.; Donaldson Industrial CR - koncern s.r.o., Drylock Technologies s.r.o.; GESTAMP Louny s.r.o.; LINDAB s.r.o., Hettich ČR, k.s., Bekaert Bohumín, s.r.o., OSPAP s.r.o., Steel Center Europe, s.r.o. a další...

### Logistika & skladování:

PST-CLC, a.s.; CEVA Logistics spol. s r.o.; FM Česká s.r.o.; CTP INVEST, a.s.; GEFCO Česká republika s.r.o.; DHL Express (Czech Republic) s.r.o.; , TNT Express Worldwide, s.r.o., Geis CZ, s.r.o., DACHSER Czech republic s.r.o. , Jipocar Transport, s.r.o.; PPL CZ s.r.o., FM ČESKÁ s.r.o., FIEGE s.r.o., GEBRUDER WEISS spol. s r.o., SCHENKER spol. s r.o., Airport Logistics Park, a.s. a další...

### Potravinářská výroba:

Budějovický Budvar, národní podnik; Jan Becher - Karlovarská Becherovka, a.s.; Hamé, s.r.o.; MADETA, a.s.; Danone, a.s.; Karlovarská Korunní s.r.o.; Schreiber Czech Republic s.r.o.; NOWACO Czech Republic s.r.o.; NUTRICIA DEVA a.s.; Poděbradka a.s.; Choceňská mlékárna, s.r.o.; Heineken Česká republika, a.s. a další...

### Ostatní:

ROCKWOOL, a.s.; ONTEX CZ, s.r.o.; IKEA Česká republika, s.r.o.; AUTOBENEX, spol. s r.o.; KOBERCE BRENO, spol. s r.o. GLOBUS ČR, k.s.; LOREÁL Česká republika s.r.o.; HARTMANN-RICO a.s.; Rašelina a.s., Internet MALL, a.s.; STOW ČR, s.r.o.; KERN-LIEBERS CR, spol. s r.o.; Sellier & Bellot a.s. a další...



## CENOVÁ NABÍDKA REVITALIZACE PODLAH

Střední škola automobilní Holice

**Adresa realizace:**

Nádražní 301, 534 01 Holice - Pardubice

**Vyřizuje:**

Ing. Petr Bartoň, +420 724 905 154, barton@spsauto.cz

### Revitalizace podlahy servisu 2. varianta

Kód	Popis	Cena / jedn.	Množství	Cena bez DPH
	Příprava podkladu - brokování - INT	355,00 Kč	200 m <sup>2</sup>	71 000,00 Kč
2603	Lokální oprava (vyříznutí, vybourání, penetrace, plastbeton) - do hloubky 2 cm, IHS BVS	5 760,00 Kč	2 m <sup>2</sup>	11 520,00 Kč
2003	Penetrační a hladící vrstva StoPox HVPO včetně plniva (písek frakce 0,3-0,8) - pro mastné a vlhké povrchy	377,00 Kč	200 m <sup>2</sup>	75 400,00 Kč
101	Odvoz a komplexní ekologická likvidace veškerého odpadu (vzniklého při realizaci)	4 214,40 Kč	1 ks	4 214,40 Kč
2101	Uzavírací epoxidová vrstva StoPox BBOS odstín šedý RAL 7001 - vsyp (protiskluz)	264,00 Kč	200 m <sup>2</sup>	52 800,00 Kč
200	Doprava V případě požadavku zákazníka na realizaci díla ve více etapách, je každý další nájezd účtován příplatkem ve výši 30.000 Kč.	4 700,00 Kč	2 ks	9 400,00 Kč

Zhotovitel požaduje před provedením prací úhradu zálohové faktury ve výši 50% z celkové ceny zakázky bez DPH. Na základě uhrazené zálohové platby obdrží zákazník slevu ve výši 2% z celkové ceny zakázky ve finální faktuře.

**Realizace PONDĚLÍ - PÁTEK**  
(pracovní doba 6:00 - 18:00 hod.)

**Souhrnná cena Kč bez DPH 224 334,40 Kč**

**Realizace VÍKEND, SVÁTEK, mimo pracovní dobu**

**Souhrnná cena Kč bez DPH 291 634,72 Kč**

## Příklady Vaší realizace:

Lokální oprava (vyříznutí, vybourání,  
penetrace, plastbeton) - do hloubky 2 cm, IHS  
BVS



Penetrační a hladící vrstva StoPox HVPO  
včetně plniva (písek frakce 0,3-0,8) - pro  
mastné a vlhké povrchy



Uzavírací epoxidová vrstva StoPox BBOS  
odstín šedý RAL 7001 - vsyp (protiskluz)



## **Realizační podmínky**

---

### **Připravenost pracoviště**

---

Objednatel zajistí připravenost podkladu tzn. prostor bude vyklizený, suchý, zbavený hrubých mechanických nečistot a bude zajištěno, aby na provedené podlahy nevstupovaly osoby, nevjížděla manipulační technika apod.. Na případné poškození provedených podlah tímto vlivem nebude poskytována garance a případné opravy budou účtovány jako vícepráce. Pokud prostor nebude připraven a zhotovitel tyto činnosti bude muset zajistit, nebo nebude pracovníkům zhotovitele umožněno provádět svou pracovní činnost v dohodnutý termín a čas, budou tyto prostoje účtovány nad rámec cenové nabídky sazbou 1 000,- Kč bez DPH / 1 hod. / 1 zaměstnanec.

Objednatel umožní zhotoviteli provádět práce v minimálním rozsahu 10 hodin denně.

Stáří betonového podkladu pro standardní systémy je min. 30 dnů.

Na pracovišti musí být k dispozici elektrický proud a to 220 V/min., 10 A, případně na vyžádání zhotovitele 3x380 V/32 A. Pracoviště musí být dostatečně osvětleno.

Pracoviště musí být temperováno na min. +15°C po celou dobu prací (i v noci) v předstihu před zahájením prací a po dobu tvrdnutí po dokončení realizace. Relativní vlhkost prostředí na pracovišti nesmí překročit 75% při 15°C, příp. 80% při 25°C.

Podmínky stavební připravenosti zajišťuje v plném rozsahu odběratel prací. Není-li schopen stavební připravenost v plném rozsahu zajistit, upozorní na tuto skutečnost dodavatele, který nesplněné podmínky objednatel zohlední v cenové nabídce.

### **Doba schnutí / zatížení značení**

---

Pochůzné po 15ti hodinách od dokončení realizace.

Lehké a střední zatížení po 24 hodinách od dokončení realizace (ruční vozík).

Plná zátěž po 48ti hodinách od dokončení realizace (VZV).

### **Termín realizace**

---

Obě strany se v případě zájmu objednatel domluví na termínu realizace. Práce budou provedeny po předchozí dohodě a na základě závazné písemné objednávky objednatel s uvedeným termínem i přesným časem nástupu na zakázku.

### **Vlastnosti**

---

Vynikající ořezuvzdornost a čistitelnost, barevná stálost, bezprašné řešení vhodné do průmyslových provozů, potravinářství atd.



## **Platební a obchodní podmínky (rozsah prací)**

---

V případě nedodržení splatnosti faktury bude účtován poplatek z prodlení ve výši 0,3% denně z fakturované částky. Na tuto částku bude vystavena faktura se splatností 14 dnů.

### **Platební podmínky**

---

úhrada na fakturu

### **Splatnost faktury**

---

14 dní

### **Měna**

---

Kč (CZK)

### **Sazba DPH**

---

21%

### **Zálohová faktura**

---

Zhotovitel požaduje před započítáním díla úhradu ve výši 50% z celkové ceny realizace bez DPH a to nejpozději 7 dnů před nástupem na realizaci. Neplatí pro objednávky v hodnotě nižší než 30 000 Kč bez DPH.

### **Záruka**

---

Záruka na dílo, které je předmětem této cenové nabídky je stanovena na systém (funkčnost podlahového systému): 36 měsíců.

Záruka se nevztahuje na vady způsobené jinými vlivy, než které jsou dány běžným provozem (např. vnější vlivy – pohyby podloží, poškození svářením, hrubé mechanické poškození apod.).

## **Rozsah prací**

---

Cenová nabídka a nabídkové jednotkové ceny jsou konečné bez dalších příplatků a jsou platné pro rozsah prací uvedených v nabídce.

Pokud objednatel v průběhu realizace bude požadovat provedení prací nad rámec cenové nabídky, budou tyto práce uvedeny do předávacího protokolu a účtovány dle standardních cen zhotovitele.

Pokud nebude realizován celý rozsah prací dle předmětné cenové nabídky, zaniká nárok klienta na případně uvedené slevy z jednotkových cen dané cenové nabídky.

Pokud je realizace rozdělena do více etap s odstupem větším než 5 dnů, bude dílo fakturováno po etapách.

Pokud by se stalo, že v průběhu realizace budou práce objednatelem redukovány a celková hodnota prací klesne v součtu pod 20 tisíc Kč bez DPH (jedno vozidlo a jeden realizační den), bude účtován minimální výjezdny paušál 20 tisíc Kč bez DPH. Minimální výjezdny paušál o víkendu a ve svátek je 40 tisíc Kč bez DPH (1 vozidlo, jeden realizační den)

Pokud ze strany objednatele nebylo možno provést objednané práce (stavební nepřipravenost, mokřý podklad, nevyzrálý beton...), platí stejné paušální podmínky.

Pokud objednatel vystavil objednávku na práce zhotoviteli a následně zrušil již písemně potvrzený, oběma stranami odsouhlasený termín realizace méně než 72 hodin před realizací, bude zhotovitelem vystavena faktura ve výši 5.000,- Kč jako penalizační poplatek za rezervaci termínu a následně neuskutečněnou zakázku.

Drobné vady a nedodělky, které nemají vliv na užívání díla a jeho funkčnost, nebrání vyúčtování díla zhotovitelem a jeho zaplacení objednatelem.

Objednatel zajistí při ukončení zakázky osobu zodpovědnou za převzetí díla. Pokud nebude ze strany zhotovitele při ukončení zakázky zodpovědná osoba přítomna, považuje se předmětné dílo za předané bez závad a připomínek.

Pokud dojde k prodlení s úhradou faktury za výše uvedené dílo delší než 7 kalendářních dnů, je zhotovitel oprávněn provést storno slev uvedených v nabídce a objednatel se zavazuje uhradit plnou výši bez poskytnutých slev. Na tento doplatek bude vystavena zvláštní faktura se splatností 14ti dnů.

***V případě jakýchkoliv dotazů nás neváhejte kontaktovat.***

Míková Kateřina



[katerina.mikova@jaclean.cz](mailto:katerina.mikova@jaclean.cz)

**J.A.CLEAN spol. s r.o.**

Pavlovice 88, 258 01 Vlašim

<http://www.jaclean.cz>