

SMLOUVA O DÍLO

č.j. KRPC-22830/ČJ-2024-0200MT

I. SMLUVNÍ STRANY

Česká republika - Krajské ředitelství policie Jihočeského kraje
se sídlem Lannova tř. 193/26, 370 74 České Budějovice

Zastoupená: [redacted] náměstkem ředitele Krajského ředitelství policie
Jihočeského kraje pro ekonomiku

[redacted]
[redacted] ovice

Kontaktní adresa: Krajské ředitelství policie Jihočeského kraje, Obor správy majetku –
oddělení materiálně technického zabezpečení, Pražská ul. 21, 370 01 České Budějovice
Kontaktní osob [redacted]

„jako objednatel“

A

JVPO spol. s r.o.
se sídlem: K. Světlé 540/6, 370 04 České Budějovice
Zastoupená jednatelem [redacted] tel

[redacted]
[redacted] udějovice

Zapsán v obchodním rejstříku, vedeným Krajským soudem v Českých Budějovicích, oddíl
C, vložka [redacted]

„jako zhotovitel“

uzavřely podle ustanovení § 2586 a násl. zákona č. 89/2012 Sb., občanský zákoník tuto
SMLOUVU O DÍLO

II. PŘEDMĚT SMLOUVY

1. Předmětem této smlouvy jsou tlakové zkoušky hasičích přístrojů, jejich drobných oprav a údržba včetně výměny náhradních dílů po termínu jejich stanovené životnosti. Specifikované činnosti jsou prováděny na přístrojích, které jsou majetkem objednatele, na základě vlastnického práva České republiky s příslušností k hospodaření se zbožím pro Krajské ředitelství policie Jihočeského kraje.

SMLOUVA O DÍLO

č.j. KRPC-22830/ČJ-2024-0200MT

III.

DOBA PLNĚNÍ

1. Zhotovitel provede tlakové zkoušky a údržbu hasicích přístrojů v souladu s platnou právní úpravou (zejména s § 9 odst. 5 vyhlášky MV č. 246/2001 Sb. O požární prevenci a v souladu s návodem výrobce).
2. Tlakové zkoušky budou provedeny **do 20 pracovních dnů** od předání přístrojů zhotoviteli.

IV.

MÍSTO PLNĚNÍ A ZPŮSOB PŘEPRAVY

1. Zhotovitel bude provádět pravidelné tlakové zkoušky hasicích přístrojů v místě sídla společnosti nebo provozovně – K. Světlé 540/6, 370 04 České Budějovice.
2. Objednatel zajistí přepravu hasicích přístrojů do místa plnění vlastními prostředky.
3. Vyzvednutí servisovaných hasicích přístrojů zabezpečí objednatel v místě plnění, jakož i jejich přepravu.

V.

CENA

1. Cena za revizi a výměnu jednotlivých součástí hasicích přístrojů je uvedena v příloze č. 1 této smlouvy.
2. Takto sjednané ceny jsou nejvýše přípustné.
3. Jakákoliv záloha se nepřipouští.
4. Zvýšení sjednané ceny je možné pouze na základě zvýšení oprávněných nákladů zhotovitele způsobených změnou příslušných právních norem, kterými je zhotovitel povinen se v souvislosti se svou revizní činností řídit. Tuto změnu zhotovitel objednateli oznámí, a to formou písemného návrhu dodatku k této smlouvě a objednatel je povinen se k tomuto návrhu ve lhůtě jednoho měsíce vyjádřit.

VI.

PLATEBNÍ PODMÍNKY

1. Právo fakturovat vzniká zhotoviteli na základě potvrzeného dodacího listu o převzetí servisovaných přístrojů odpovědnou osobou objednatele.
2. Úhrada ceny bude provedena do 14 dnů od obdržení faktury, zaslané ve dvojitě vyhotovení na adresu: **Krajské ředitelství policie Jihočeského kraje, Odbor správy majetku – OMTZ, Lannova tř. 193/26, 370 74 České Budějovice.**
3. Každá faktura musí být označena: „**KRPC-22830/ČJ-2024-0200MT**“.
4. Faktura se považuje za proplacenou okamžikem odepsání fakturované částky z účtu objednatele ve prospěch účtu zhotovitele.

SMLOUVA O DÍLO

č.j. KRPC-22830/ČJ-2024-0200MT

5. Objednatel není v prodlení s placením fakturovaných částek, jestliže vrátí fakturu zhotoviteli do 5 dnů od jejího doručení proto, že faktura obsahuje nesprávné údaje nebo byla vystavena v rozporu s touto smlouvou. Konkrétní důvody je objednatel povinen uvést zároveň s vrácením faktury.
6. Faktura musí obsahovat náležitosti dle zákona č. 235/2004 Sb., o dani z přidané hodnoty, ve znění pozdějších předpisů a musí obsahovat náležitosti v souladu s občanským zákoníkem.
7. Objednatel je oprávněn fakturu vrátit, aniž by se dostal do prodlení s její splatností, obsahuje-li:
 - ✓ Nesprávné cenové údaje rozdílné s ustanoveními smlouvy;
 - ✓ nesprávné náležitosti;
 - ✓ chybí-li ve faktuře některá z náležitosti;
 - ✓ není-li ve dvojím vyhotovení a správně označena.
8. Způsob platby: převodním příkazem.

VII.

ODPOVĚDNOST ZHOTOVITELE

1. Zhotovitel odpovídá za odborné provedení sjednaných prací. Za vady dodaných náhradních dílů, dílů dodaných výměnným způsobem nebo provedených servisních úkonů ručí zhotovitel po dobu **12 měsíců** ode dne provedení servisního úkonu. Záruční podmínky nejsou splněny v případě vandalismu, neoprávněného zásahu třetí osoby a vyšší moci.
2. Zhotovitel neručí za vady ani škody způsobené úmyslně nebo hrubou nedbalostí či v důsledku nedodržení podmínek pro provoz servisovaných přístrojů nebo zařízení.
3. Případné vady přístrojů je objednatel povinen bez zbytečného odkladu písemně reklamovat u zhotovitele. Ten je povinen vady oznámené v záruční lhůtě na své náklady odstranit.
4. Zhotovitel je povinen poskytnout ze svého pojištění náhrady za škody, za které nese zhotovitel odpovědnost, tyto náhrady se nevztahují na škody objednatele v souvislosti s přerušením provozu.
5. Objednatel je srozuměn s tím, že na své náklady je povinen provést eventuelní opatření nutná pro bezpečnost, dobrý stav nebo dodržení platných právních norem podle doporučení zhotovitele. Potřebné práce provede zhotovitel na základě samostatné objednávky po dohodě s objednatelem.

SMLOUVA O DÍLO

č.j. KRPC-22830/ČJ-2024-0200MT

VIII.

POVINNOSTI ZHOTOVITELE

1. Zhotovitel je povinen provádět tlakové zkoušky hasicích přístrojů v souladu s příslušnými platnými normami.

IX.

SMLUVNÍ POKUTA

1. Objednatel je oprávněn účtovat zhotoviteli zákonný úrok z prodlení ve výši 10,- Kč + DPH za každý den prodlení s každým jednotlivým přístrojem při nesplnění dodací lhůty dle článku III. odst. 2.
2. Zhotovitel je oprávněn účtovat objednateli zákonný úrok z prodlení ve výši 0,05% z fakturované částky v případě prodlení objednatele s placením faktury.
3. Povinnost zaplatit zákonný úrok z prodlení je 30 dnů od obdržení výzvy druhé smluvní straně k jejímu zaplacení.

X.

PLATNOST A ÚČINNOST

1. Tato smlouva se uzavírá na dobu určitou do **28. února 2026**.
2. Tato smlouva nabývá platnosti dnem podpisu oběma smluvními stranami a je účinná dnem zveřejnění v registru smluv, přičemž se smluvní strany dohodly, že povinný k uveřejnění v registru smluv je objednatel.

XI.

ZÁVĚREČNÁ USTANOVENÍ

1. V otázkách a vztazích touto smlouvou výslovně neřešených se smluvní vztah řídí příslušnými ustanoveními občanského zákoníku.
2. Veškeré změny této smlouvy jsou možné pouze na základě písemných dodatků odsouhlasených smluvními stranami.
3. Tato smlouva je vyhotovena ve dvou stejnopisech, z nichž jeden obdrží zhotovitel a jeden objednatel.
4. Zhotovitel prohlašuje, že souhlasí s tím, aby objednatel použil jeho osobní údaje v souladu s Nařízením Evropského parlamentu a Rady 2016/679 (GDPR) a související vnitrostátní právní úpravou pro účely sepsání této smlouvy a její zpracování v systému SAP a zajištění řádného plnění práv a povinností plynoucích z uzavřeného smluvního vztahu.
5. Zhotovitel prohlašuje, že na sebe přebírá nebezpečí změny okolností dle § 1765 odst. 2 občanského zákoníku.
6. Smluvní strany svým podpisem stvrzují, že si smlouvu před jejím podpisem přečetly, s jejím obsahem souhlasí a tato je sepsána podle jejich pravé a skutečné vůle, srozumitelně a určitě, nikoli v tísní za nápadně nevýhodných podmínek.

SMLOUVA O DÍLO

č.j. KRPC-22830/ČJ-2024-0200MT

- Příloha č. 1 návrhu smlouvy o dílo – specifikace druhů hasicích přístrojů a ceny za tlakové zkoušky včetně cen náhradních dílů – 1 list

V Českých Budějovicích

V Českých Budějovicích

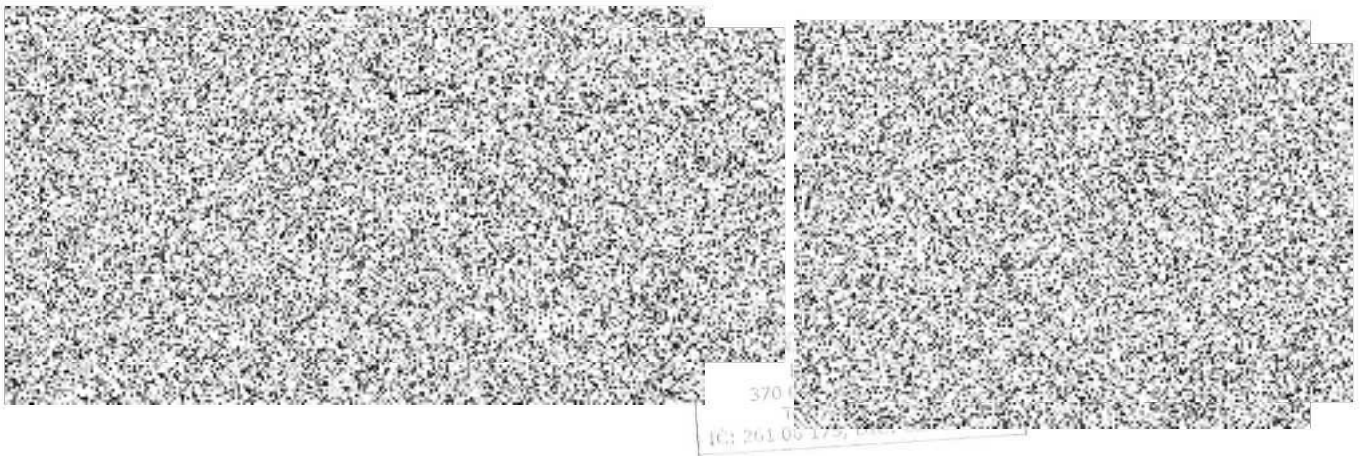

Tlakové zkoušky hasicích přístrojů

Hasicí přístroj/ příslušenství - ND	Množství	Cena bez DPH/Kč	DPH 21%/Kč	Cena včetně DPH/Kč
Tlaková zkouška HP PG2	1	180,-	37,8	217,8
Tlaková zkouška HP PG6	1	285,-	59,85	344,85
Tlaková zkouška HP vodní 9 kg	1	270,-	56,7	326,7
Tlaková zkouška HP sněhový 1,5 kg	1	320,-	67,2	387,2
Tlaková zkouška HP sněhový 2 kg	1	320,-	67,2	387,2
Tlaková zkouška HP sněhový 5 kg	1	355,-	74,55	429,55
Páka	1	105,-	22,05	127,05
Pojistka	1	22,-	4,62	26,62
Ventil	1	240,-	50,4	290,4
Manometr	1	107,-	22,47	129,47
Hadice	1	110,-	23,1	133,1
Těsnění	1	6,-	1,26	7,26
		2320,- Kč	487,20 Kč	2807,2

