

**Smlouva o poskytování služeb – servis a revizi směšovacího uzlu a předávací  
stanice Meibes  
(dále také „smlouva“)**

**č. KRPE-14540-5/ČJ-2024-1700MU**

uzavřená dle § 1746 odst. 2) zákona č. 89/2012 Sb., Občanský zákoník, v platném znění

**I. SMLUVNÍ STRANY**

**Objednatel:**

název: Česká republika – Krajské ředitelství policie Pardubického kraje  
sídlo: Na Spravedlnosti 2516, 530 48 Pardubice  
IČ: 72050250  
DIČ: CZ72050250  
právní forma: organizační složka státu  
zastoupený: [REDACTED]  
bankovní spojení: ČNB  
číslo účtu: 11234881/0710  
tel., fax, e-mail: [REDACTED]  
kontaktní osoba: [REDACTED]  
(dále jen „objednatel“)

**Poskytovatel:**

název: EKO-INVEST PARDUBICE s.r.o.  
sídlo: Arnošta z Pardubic 2082, 53002 Pardubice  
zastoupený: [REDACTED]  
IČ: 25269674  
DIČ: CZ25269674  
bankovní spojení: Komerční banka, a.s.  
číslo účtu: 19-2473090287/0100  
telefon, fax, e-mail: [REDACTED]  
kontaktní osoba: [REDACTED]  
(dále jen „poskytovatel“)

uzavírají tuto smlouvu, kterou se poskytovatel zavazuje k provedení služeb specifikovaných v čl. II. této smlouvy a objednatel se zavazuje k proplacení ceny za jejich provedení v souladu s čl. IV této smlouvy a to za podmínek ve smlouvě uvedených.

## II. PŘEDMĚT PLNĚNÍ SMLOUVY

1. Předmětem plnění této smlouvy je závazek poskytovatele, že za podmínek uvedených v této smlouvě pro objednatele zajistí servis a revizi směšovacího uzlu a předávací stanice Meibes a závazek objednatele provedené práce převzít a zaplatit za ně sjednanou cenu.
2. Servis a revizi směšovacího uzlu a předávací stanice Meibes bude proveden dle nabídky z 20.2.2024 (viz. příloha č. 1 této smlouvy), revize tlakových nádob budou provedeny v souladu s nařízením vlády č 192/2022Sb. v platném znění.
3. Servis a revize musí minimálně obsahovat:
  - roční prohlídku směšovacího uzlu
  - 2x ročně chemické čištění filtru ohříváku vody + výměnu filtru na směšovacím uzlu
  - roční prohlídku stanice Meibes
  - čištění filtrů a odkalení stanice Meibes
  - povozní revizi tlakové nádoby 1ks
  - vnitřní revizi tlakové nádoby 1ks (musí proběhnout v roce 2024)
4. Poskytovatel zajistí pro objednatele službu 24/7, v rámci které může objednatel nahlásit poruchu 24 hodin denně po celý rok s tím, že poskytovatel provede mimořádnou kontrolu směšovacího uzlu a předávací stanice Meibes, na základě které navrhne objednateli způsob opravy. Opravy budou řešeny samostatnou objednávkou a nejsou předmětem této smlouvy. Porucha bude objednatelem nahlášena na poskytovatelem určená telefonní čísla v odst. 4, čl. III, této smlouvy.

## III. DOBA, MÍSTO A ČASOVÉ PODMÍNKY PLNĚNÍ

1. **Doba plnění** je stanovena na období od 1.7.2024 do 30.6.2026.
2. **Místo plnění:** Krajské ředitelství policie Pardubického kraje, Na Spravedlnosti 2516, Pardubice.
3. **Místo dodání:** Krajské ředitelství policie Pardubického kraje, Na Spravedlnosti 2516, Pardubice.
4. **Podmínky plnění:**
  - servis a revize budou probíhat v pracovní dny, tj. od pondělí do pátku pracovního týdne v době od 08.00 hodin do 15.00 hodin,
  - poskytovatel si sám určuje termín servisů a revizí s tím, že objednateli oznámí alespoň dva pracovní dny předem jejich konání,
  - poskytovatel předá výsledek provedených servisů a revizí písemně objednateli bez zbytečného odkladu,
  - poskytovatel zajistí pro objednatele službu 24/7 na následujícím telefonním čísle nebo e-mailu. [REDACTED]



## IV. CENA PŘEDMĚTU PLNĚNÍ

1. Cena předmětu plnění je stanovena na základě cenové nabídky poskytovatele ze dne 20. 2. 2024 (viz. příloha č. 1 této smlouvy).

Cena bez DPH	25.366,00 Kč
DPH 21%	5.326,86 Kč
<b>Cena celkem vč. DPH</b>	<b>30.692,86 Kč</b>

2. Uvedená cena je cena nejvýše přípustná. Poskytovatel prohlašuje, že v této ceně jsou obsaženy veškeré jeho náklady spojené s poskytováním a zajištěním služby dle této smlouvy, tj. především náklady na dopravu.
3. Zvýšení sjednané ceny je možné pouze na základě zvýšení oprávněných nákladů poskytovatele způsobených změnou příslušných právních norem, kterými je poskytovatel povinen se v souvislosti se svou činností řídit.

#### V. OBCHODNÍ PODMÍNKY

1. Poskytovatel je povinen při plnění této smlouvy dodržovat platné právní předpisy a technické normy vztahující se k provádění servis a revizi směšovacího uzlu a předávací stanice Meibes.
2. Poskytovatel odpovídá za odborné provedení sjednaných služeb.
3. Osoba oprávněná jednat ve věcech technických je za objednatele pan   

#### VI. PLATEBNÍ PODMÍNKY

1. Povinnou přílohou faktury budou doklady o provedení servisu a revizí směšovacího uzlu a předávací stanice Meibes a jejich odsouhlasení osobou oprávněnou jednat ve věcech technických dle článku V. této smlouvy.
2. Každá faktura musí obsahovat náležitosti daňového dokladu a musí uvádět:
  - číslo této smlouvy KRPE-14540-5/ČJ-2024-1700MU,
  - název a adresu objednatele,
  - celkové množství provedených servisů a revizí,
  - cenu v Kč za jednotku výkonu (bez DPH, vč. DPH),
  - cenu celkem bez DPH, vč. DPH a vyčíslení DPH v % a v Kč.
3. Splatnost faktur bude do 30 dnů od data jejich vystavení. Poskytovatel doručí každou fakturu v jednom vyhotovení na adresu objednatele nejpozději do 10 dnů po jejím vystavení.
4. Faktury budou hrazeny bezhotovostním převodem a považují se za proplacené okamžikem odesání fakturované částky z účtu objednatele ve prospěch účtu poskytovatele.
5. Objednatel je rovněž oprávněn vrátit fakturu poskytovateli do data splatnosti, pokud obsahuje nesprávné údaje nebo je vystavena v rozporu s touto smlouvou. Konkrétní důvody je objednatel povinen uvést zároveň s vrácením faktury. Objednatel se vrácením faktury z důvodů uvedených v tomto bodě nedostává do prodlení s její splatností.
6. Veškeré cenové údaje budou uváděny v Kč.
7. Zálohové platby nebudou poskytovateli poskytovány.

## **VII. SMLUVNÍ POKUTA, ÚROK Z PRODLENÍ**

1. Objednatel je oprávněn účtovat poskytovateli smluvní pokutu za nedodržení termínu provedení servisu a revize směšovacího uzlu a předávací stanice Meibes ve výši 500 Kč za každý započatý den prodlení. Výše sankce není omezena. Pokud by objednateli neprovedeným servisem a revizí ve sjednaném termínu vznikla škoda, je poskytovatel povinen škodu odstranit na své náklady.
2. V případě prodlení objednatele s úhradou faktury je poskytovatel oprávněn účtovat objednateli úrok z prodlení ve výši 0,05% z fakturované částky bez DPH za každý den prodlení.
3. Povinnost zaplatit smluvní pokutu či úrok z prodlení je do 30 dnů od obdržení výzvy k zaplacení druhou smluvní stranou.
4. Ustanovením o smluvní pokutě není dotčeno právo oprávněné strany na náhradu škody v plné výši.

## **VIII. PLATNOST A ÚČINNOST SMLOUVY**

1. Tato smlouva nabývá platnosti dnem jejího podepsání zástupci obou smluvních stran, oprávněnými k jejímu podpisu a účinnosti dnem zveřejnění v registru smluv. Zveřejnění smlouvy v registru smluv zajistí objednatel.

## **IX. ZÁVĚREČNÁ USTANOVENÍ**

1. V otázkách a vztazích touto smlouvou výslovně neřešených se smluvní vztah řídí právním řádem České republiky, zejména příslušnými ustanoveními zákona 89/2012 Sb., Občanský zákoník, v platném znění.
2. Smluvní strany se zavazují, že jakékoliv neshody v souvislosti s plněním této smlouvy budou přednostně řešit prokazatelným smírným jednáním.
3. Veškeré změny či doplňky této smlouvy jsou možné pouze na základě písemných dodatků odsouhlasených oběma smluvními stranami.
4. Tato smlouva je vyhotovena ve dvou stejnopisech s platností originálu, z nichž jeden obdrží objednatel a jeden poskytovatel.
5. Smluvní strany prohlašují, že smlouvu uzavírají na základě jejich pravé a svobodné vůle a že jsou jim všechna její ustanovení jasná a srozumitelná.

Příloha č. 1 – Cenová nabídka poskytovatele ze dne 22. 2. 2024

V Pardubicích dne..... 01-03-2024

V...*PARDUBICÍCH* dne...*1.3.2024*

**Objednatel:**

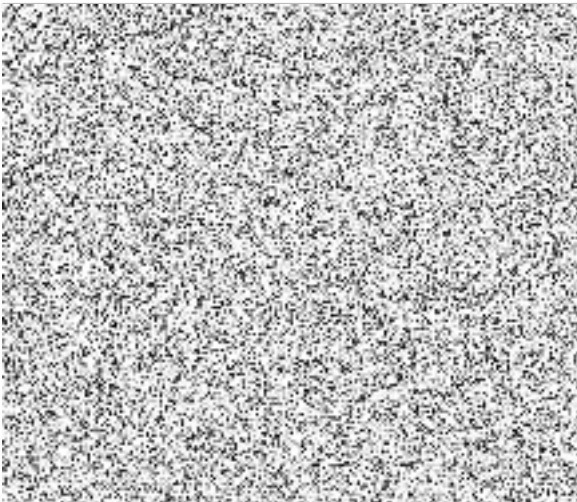

**Poskytovatel:**

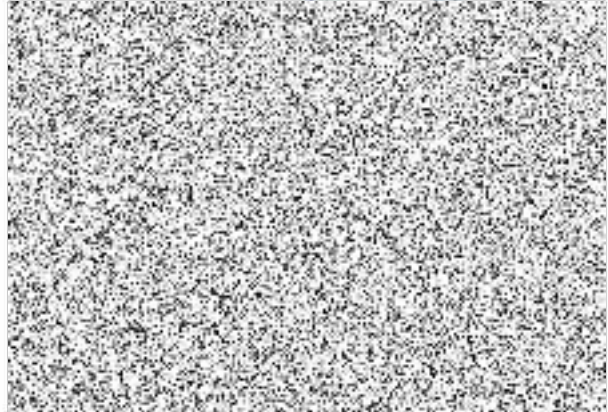

příloha č.1

**Cenová nabídka na servis a revize směšovacího uzlu a předávací stanice Meibes na období 1.7.2024 – 30.6.2026.**

## Směšovací uzel:

Havarijní služba	1350,-/1Q + DPH ...	1633,50	8Q .....	13.068,-Kč
Roční prohlídka	625,- + dop 120,- + DPH	901,45	2x .....	1.802,90Kč
Chemické čištění ohříváku teplé vody	1924,- + těsnění filtru 54,- + doprava	120,-		
	celkem 2098,- + DPH ...	2538,58	4x .....	10.154,32Kč

## Předávací stanice MEIBES:

Roční prohlídka	625,- + dop 120,- + DPH	901,45	2x .....	1.802,90Kč
Čištění filtrů a odkalení	900,- + DPH	1089,-	2x .....	2.178,-Kč
Revize tlakové nádoby	697,- + DPH	843,37	2x .....	1.686,74Kč
Kontrola síly stěn materiálu tlakové nádoby	1500,-		1x za 5 let	r. 2027

**celkem včetně DPH ..... 30.692.86Kč**

