





Pojistná smlouva – Autopojištění NAMÍRU

A Pojistitel

Kooperativa pojišťovna, a.s., Vienna Insurance Group, sídlo: Pobřežní 665/21, 186 00 Praha 8, Česká republika, IČO: 47116617, zapsaná v obchodním rejstříku u Městského soudu v Praze, sp. zn. B 1897

B Pojistník

Název	Diagnostický ústav Brno, stř. vých. péče základní škola Brno,	Typ osoby	podnikatel, právnická osoba
IČO	00567256	E-mail	
Adresa sídla	Hlinky 55/140, Pisárky, 603 00 Brno, ČR	Mobil	
Jiný adresát	Diagnostický ústav Brno, stř. vých. péče základní škola Brno,, Veslařská 345/246, Pisárky, 637 00 Brno, ČR	Plátce DPH	NE
		1. jednající	ředitel, Mgr. Martin Holý

C Provozovatel

Shodný s pojistníkem

D Vlastník

Shodný s pojistníkem

E Vozidlo

Registrační značka	8B66247	Druh vozidla	osobní automobil
Druh registrační značky	S1 - pro silniční vozidla	VIN	
Rozlišovací značka státu	CZ	Továrni značka	ŠKODA
Číslo velkého techničáku	UE920285	Obchodní označení	YETI
Měsíc a rok první registrace	12/2012	Zdvihový objem (cm ³)	1 968
Největší povolená hmotnost (kg)	2 070	Výkon motoru (kW)	81
Počet míst k sezení/stání/lůžek	5/0/0	Palivo	nafta
Stav počítadla (km)	224 000	Způsob užívání	běžný

Běžným způsobem užívání vozidla není provozování vozidla s právem přednostní jízdy, pro přepravu nebezpečných věcí, k půjčování nebo pro smluvní dopravu osob.

Další údaje o vozidle

Bylo již vozidlo v minulosti vážněji poškozeno?	NE
Je vozidlo v době uzavření pojistné smlouvy mírně poškozeno?	NE
První registrace vozidla	v ČR
Financování vozidla	nejedná se o leasing ani o úvěr

F Hlavní pojištění

Pojištění odpovědnosti za újmu způsobenou provozem vozidla (dále jen pojištění odpovědnosti)

Limit při újmě na zdraví nebo usmrcení	100 mil. Kč
Limit při škodě na věci nebo ušlém zisku	100 mil. Kč

Stupeň bonusu	B9	Bonus (sleva)	45 %
---------------	-----------	---------------	-------------

Zdroj pro stanovení stupně bonusu/malusu
Celková pojištěná doba v měsících
Celkový počet pojistných událostí

údaje z databáze škod
707
1

Nenastane-li během 12 po sobě jdoucích měsíců rozhodná událost, bonus/malus se zvyšuje o jeden stupeň, a to od počátku pojistného období, které po uvedených 12 měsících bezprostředně následuje. Za každou rozhodnou událost nastalou z daného pojištění se stupeň bonusu/malusu snižuje o tři stupně, a to od počátku pojistného období, které po ní následuje.

Obchodní sleva **35 %**
Roční pojistné



Havarijní pojištění

Pojistná nebezpečí

Základní havárie	ANO	Odcizení	ANO
Živel	ANO	Vandalismus	ANO

Vozidlo včetně obvyklé výbavy

Pojistná částka **200 000 Kč včetně DPH**

Spoluúčast **5 %, minimálně však 5 000 Kč**

Pojištění skel vozidla

Havarijní pojištění se sjednává s rozšířeným pojištěním skel vozidla.

Skly vozidla se rozumí všechna výhledová skla, mezi která patří i skla v pevné, skládací nebo odnímatelné střeše, a zrcadlová skla zpětných zrcátek vozidla.

Limit pojistného plnění za poškození zrcadlových skel zpětných zrcátek **1 500 Kč**

Spoluúčast

Pokud vznikne škoda pouze na sklech vozidla **500 Kč**
Pokud vznikne škoda pouze na zrcadlových sklech zpětných zrcátek nebo se skla opraví scelením **bez spoluúčasti**

Stupeň bonusu **B10** Bonus (sleva) **50 %**

Nenastane-li během 12 po sobě jdoucích měsíců rozhodná událost, bonus/malus se zvyšuje o jeden stupeň, a to od počátku pojistného období, které po uvedených 12 měsících bezprostředně následuje. Za každou rozhodnou událost nastalou z daného pojištění se stupeň bonusu/malusu snižuje o tři stupně, a to od počátku pojistného období, které po ní následuje.

Preferovaný způsob likvidace škod **neujednán**
Obchodní sleva **35 %**

Roční pojistné



Doplnková pojištění

Pojištění asistenčních služeb

Asistenční program **MAX**

Právo na asistenci podle tohoto programu není omezeno počtem pojistných událostí za rok.

Roční pojistné



Úrazové pojištění

Druhy pojistného plnění	Pojistné částky pro jedno místo	
	Místo řidiče	Ostatní místa
Trvalé následky úrazu	1 700 000 Kč	1 500 000 Kč
Smrt následkem úrazu	900 000 Kč	800 000 Kč
Tělesné poškození způsobené úrazem	225 000 Kč	200 000 Kč
Hospitalizace v důsledku úrazu – denní dávka	400 Kč	200 Kč

Roční pojistné



Pojištění nezávislé nehody

Pojistná částka	obvyklá cena vozidla	Spoluúčast	bez spoluúčasti
Roční pojistné			0 Kč

Pojištění VÝMOL

Limit pojistného plnění na pojistnou událost	10 000 Kč
Spoluúčast	1 000 Kč
Preferovaný způsob likvidace škod	neujednán
Roční pojistné	0 Kč

H Doba trvání pojištění, pojistné období

Počátek pojištění	1. 3. 2024, 00:00 hod.	Pojistné období	12 měsíců
Doba pojištění	na dobu neurčitou		

I Údaje o pojistném

Celkové roční pojistné		Sleva za propojištěnost	4 %
Pojistné za pojistné období			
Způsob platby	Převodní příkaz		

První pojistné prosím zaplatte podle následujících údajů:

Částka k úhradě	
Číslo účtu	2226222/0800
Variabilní symbol	6384136931
Datum splatnosti	1. 3. 2024



QR kód k platbě

Postupujte takto:
1. Spusťte bankovní aplikaci ve Vašem mobilu.
2. Zvolte platbu pomocí QR kódu.
3. Načtením QR kódu proveďte platbu.

QR kód lze využít i pro platbu prostřednictvím terminálu Sazka. Úhrada prostřednictvím terminálu Sazka je zpoplatněna dle ceníku společnosti Sazka.

J Dokumenty k pojistné smlouvě

Pojistné podmínky vztahující se k této pojistné smlouvě

Pojištění odpovědnosti	VPP RH-980/19	
Havarijní pojištění	VPP RH-980/19	ZPP H-364/19
Pojištění asistenčních služeb	VPP RH-980/19	ZPP H-391/21
	Tabulka asistenčních služeb	
Úrazové pojištění	VPP RH-980/19	ZPP H-362/19
	Oceňovací tabulky pro pojištění osob	
Pojištění nezávislé nehody	VPP RH-980/19	ZPP H-380/19
Pojištění VÝMOL	VPP RH-980/19	ZPP H-374/19

K Zvláštní údaje a ujednání

Náhrada pojistné smlouvy

Dnem počátku této pojistné smlouvy se v plném rozsahu ruší **pojistná smlouva č. 6341396514**.

Způsob vypořádání vzniklého přeplatku pojistného

Převést na tuto PS

L Prohlášení pojistníka

- Pojistník potvrzuje, že před uzavřením pojistné smlouvy jej pojistitel seznámil s dokumenty **Informace pro klienta** a **Informace o zpracování osobních údajů v pojištění vozidel** a že tyto dokumenty převzal v listinné nebo, se svým souhlasem, v jiné textové podobě (např. na trvalém nosiči dat). Pojistník si je vědom, že se jedná o důležité informace, které mu napomohou porozumět podmínkám sjednávaného pojištění, obsahují upozornění na důležité aspekty pojištění i významná ustanovení pojistných podmínek.
- Pojistník dále potvrzuje, že se před uzavřením pojistné smlouvy seznámil s jejím obsahem a s pojistnými podmínkami uvedenými v pojistné smlouvě, v oddílu **Dokumenty k pojistné smlouvě**. Pojistník potvrzuje, že pojistné podmínky převzal v listinné nebo, se svým souhlasem, v jiné textové podobě (např. na trvalém nosiči dat). Pojistník si je vědom, že tyto dokumenty tvoří nedílnou součást pojistné smlouvy a upravují rozsah pojištění, jeho omezení (včetně výluk), práva a povinnosti účastníků pojištění a následky jejich porušení a další podmínky pojištění a pojistník je jimi vázán stejně jako pojistnou smlouvou.
- Pojistník prohlašuje, že má pojistný zájem na pojištění pojištěného, pokud je osobou od něj odlišnou.
- Pojistník potvrzuje, že adresa jeho trvalého pobytu/bydliště či sídla a kontakty elektronické komunikace uvedené v této pojistné smlouvě jsou aktuální, a souhlasí, aby tyto údaje byly v případě jejich rozporu s jinými údaji uvedenými v dříve uzavřených pojistných smlouvách, ve kterých je pojistníkem nebo pojištěným, využívány i pro účely takových pojistných smluv. S tímto postupem pojistník souhlasí i pro případ, kdy pojistitel oznámí změnu adresy trvalého pobytu/bydliště či sídla nebo kontaktů elektronické komunikace v době trvání této pojistné smlouvy.
- Pojistník prohlašuje, že věci uvedené v této pojistné smlouvě nejsou k datu uzavření pojistné smlouvy pojištěny proti stejným nebezpečím u jiného pojistitele, pokud to pojistník výslovně neuvedl v oddílu **Zvláštní údaje a ujednání**.
- Pojistník bere na vědomí, že výše pojistného závisí na údajích, hodnotách a dalších parametrech uvedených v pojistné smlouvě a že případná pozdější změna těchto údajů, hodnot nebo parametrů může být doprovázena změnou výše pojistného.

M Zpracování osobních údajů

V následující části jsou uvedeny základní informace o zpracování Vašich osobních údajů. Tyto informace se na Vás uplatní, pouze pokud jste fyzickou osobou, a to s výjimkou ustanovení 3., které se na Vás uplatní i pokud jste právnickou osobou. Více informací, včetně způsobu odvolání souhlasu, možnosti podání námítky v případě zpracování na základě oprávněného zájmu, práva na přístup a dalších práv, naleznete v dokumentu **Informace o zpracování osobních údajů v pojištění vozidel**, který je trvale dostupný na webové stránce www.koop.cz v sekci „O pojišťovně Kooperativa“.

1. Souhlas se zpracováním osobních údajů pro účely marketingu

Pojistitel bude s Vaším souhlasem zpracovávat Vaše **identifikační a kontaktní údaje, údaje pro ocenění rizika při vstupu do pojištění a údaje o využívání služeb**, a to pro účely:

- ▶ zaslání slev či jiných nabídek třetích stran, a to i elektronickými prostředky, a
- ▶ zpracování Vašich osobních údajů nad rámec oprávněného zájmu pojistitele za účelem vyhodnocení Vašich potřeb a zaslání relevantnějších nabídek (jedná se o některé případy sledování Vašeho chování, spojování osobních údajů shromážděných pro odlišné účely, použití pokročilých analytických technik).

Tento souhlas je dobrovolný, platí po dobu neurčitou, můžete jej však kdykoliv odvolat. V případě, že souhlas neudělíte nebo jej odvoláte, nebudou Vám zaslány nabídky třetích stran a některé nabídky pojistitele nebude možné plně přizpůsobit Vaším potřebám. Máte také právo kdykoliv požadovat přístup ke svým osobním údajům.

Pojistník

souhlasím

nesouhlasím

2. Informace o zpracování osobních údajů bez Vašeho souhlasu

Zpracování na základě plnění smlouvy a oprávněných zájmů pojistitele

Pojistník bere na vědomí, že jeho identifikační a kontaktní údaje, údaje pro ocenění rizika při vstupu do pojištění a údaje o využívání služeb zpracovává pojistitel:

- ▶ pro účely modelace, návrhu a uzavření pojistné smlouvy, posouzení přijatelnosti do pojištění, správy a ukončení pojistné smlouvy a likvidace pojistných událostí, když v těchto případech jde o zpracování nezbytné pro **plnění smlouvy**, a
- ▶ pro účely zajištění řádného nastavení a plnění smluvních vztahů s pojistníkem, zajištění a soupojištění, statistiky a cenotvorby produktů, ochrany právních nároků pojistitele a prevence a odhalování pojistných podvodů a jiných protiprávních jednání, když v těchto případech jde o zpracování založené na základě **oprávněných zájmů** pojistitele. Proti takovému zpracování máte právo kdykoli podat námitku, která může být uplatněna způsobem uvedeným v Informacích o zpracování osobních údajů v pojištění vozidel.

Zpracování pro účely plnění zákonné povinnosti

Pojistník bere na vědomí, že jeho identifikační a kontaktní údaje a údaje pro ocenění rizika při vstupu do pojištění pojistitel dále zpracovává ke **splnění své zákonné povinnosti** vyplývající zejména ze zákona upravujícího distribuci pojištění a zákona č. 69/2006 Sb., o provádění mezinárodních sankcí.

Zpracování pro účely přímého marketingu

Pojistník bere na vědomí, že jeho identifikační a kontaktní údaje a údaje o využívání služeb může pojistitel také zpracovávat na základě svého **oprávněného zájmu** pro účely zasílání svých reklamních sdělení a nabízení svých služeb; nabídku od pojistitele můžete dostat elektronicky (zejména SMSkou, e-mailem, přes sociální sítě nebo telefonicky) nebo klasickým dopisem či osobně od zaměstnanců pojistitele.

Proti takovému zpracování máte jako pojistník právo kdykoli podat námitku. Pokud si nepřejete, aby Vás pojistitel oslovoval s jakýmkoli nabídkami, zaškrtněte prosím toto pole:

3. Povinnost pojistníka informovat třetí osoby

Pojistník se zavazuje informovat každého pojištěného, jenž je osobou odlišnou od pojistníka, a případně další osoby, které uvedl v pojistné smlouvě, o zpracování jejich osobních údajů.

4. Informace o zpracování osobních údajů zástupce pojistníka

Zástupce právnické osoby, zákonný zástupce nebo jiná osoba oprávněná zastupovat pojistníka nebo pojištěného bere na vědomí, že její identifikační a kontaktní údaje pojistitel zpracovává na základě **oprávněného zájmu** pro účely modelace, návrhu a uzavření pojistné smlouvy, správy a ukončení pojistné smlouvy, likvidace pojistných událostí, zajištění a soupojištění, ochrany právních nároků pojistitele a prevence a odhalování pojistných podvodů a jiných protiprávních jednání. Proti takovému zpracování má taková osoba právo kdykoli podat námitku, která může být uplatněna způsobem uvedeným v Informacích o zpracování osobních údajů v pojištění vozidel.

Zpracování pro účely plnění zákonné povinnosti

Zástupce právnické osoby, zákonný zástupce nebo jiná osoba oprávněná zastupovat pojistníka nebo pojištěného bere na vědomí, že identifikační a kontaktní údaje pojistitel dále zpracovává ke **splnění své zákonné povinnosti** vyplývající zejména ze zákona upravujícího distribuci pojištění, zákona č. 69/2006 Sb., o provádění mezinárodních sankcí.

Podpisem pojistné smlouvy potvrzujete, že jste se důkladně seznámil se smyslem a obsahem souhlasu se zpracováním osobních údajů a že jste se před jejich udělením seznámil s dokumentem Informace o zpracování osobních údajů v pojištění vozidel, zejména s bližší identifikací dalších správců, rozsahem zpracovávaných údajů, právními základy (důvody), účely a dobou zpracování osobních údajů, způsobem odvolání souhlasu a právy, která Vám v této souvislosti náleží.

N Upozornění pojistitele

Ve smyslu § 2789 zákona č. 89/2012 Sb., občanského zákoníku, je konstatováno, že při uzavírání této pojistné smlouvy nebyly shledány žádné nesrovnalosti mezi požadavky klienta a nabízeným pojištěním. V případě, že ke zjištění nesrovnalostí mezi požadavky klienta a uzavřenou pojistnou smlouvou dojde při zpracování pojistné smlouvy, pojistitel upozorní pojistníka (klienta) na tyto nesrovnalosti samostatným dopisem.

O Závěrečná ustanovení

1. Návrh pojistitele na uzavření pojistné smlouvy (dále jen **nabídka**) musí být pojistníkem přijat ve lhůtě stanovené pojistitelem, a není-li taková lhůta stanovena, pak do jednoho měsíce ode dne doručení nabídky pojistníkovi. Odpověď s dodatkem nebo odchylkou od nabídky se nepovažuje za její přijetí, a to ani v případě, že se takovou odchylkou podstatně nemění podmínky nabídky.
2. Pojištění asistenčních služeb platí i na ostrovech, které leží alespoň z části v pásmu 250 km od hranice území označeného v ZPP H-391/21 jako evropské zahraničí a patří k některému státu z tohoto území.

- Pojistitel neposkytne pojistné plnění ani jiné plnění či službu z pojistné smlouvy v rozsahu, v jakém by takové plnění nebo služba znamenaly porušení mezinárodních sankcí, obchodních nebo ekonomických sankcí či finančních embarg, vyhlášených za účelem udržení nebo obnovení mezinárodního míru, bezpečnosti, ochrany základních lidských práv a boje proti terorismu. Za tyto sankce a embarga se považují zejména sankce a embarga Organizace spojených národů, Evropské unie, České republiky a Spojeného království Velké Británie a Severního Irsku. Dále také Spojených států amerických za předpokladu, že neodporují sankcím a embargům uvedeným v předchozí větě.
- Pojistná smlouva je vyhotovena ve třech stejnopisech, z nichž pojistník obdrží jeden a pojistitel dva.
- Subjekty věcně příslušnými k mimosoudnímu řešení spotřebitelských sporů z tohoto pojištění jsou Česká obchodní inspekce, Štěpánská 567/15, 120 00 Praha 2, www.coi.cz, a Kancelář ombudsmana České asociace pojišťoven z.ú., Elišky Krásnohorské 135/7, 110 00 Praha 1, www.ombudsmancap.cz.
- Pokud pojistná smlouva (tedy i její případný dodatek) podléhá povinnosti uveřejnění v registru smluv (dále jen registr) ve smyslu zákona č. 340/2015 Sb., zavazuje se pojistník k jejímu uveřejnění v rozsahu, způsobem a ve lhůtách stanovených citovaným zákonem. To nezabavuje pojistitele práva, aby pojistnou smlouvu uveřejnil v registru sám, s čímž pojistník souhlasí. Pokud je pojistník odlišný od pojištěného, pojistník dále potvrzuje, že pojištěný souhlasil s uveřejněním pojistné smlouvy. Při vyplnění formuláře pro uveřejnění pojistné smlouvy v registru je pojistník povinen vyplnit údaje o pojistiteli (jako smluvní straně), do pole „**Datová schránka**“ uvést: **n6tetn3** a do pole „**Číslo smlouvy**“ uvést: **6384136931**. Pojistník se dále zavazuje, že před zasláním pojistné smlouvy k uveřejnění zajistí znečitelnění neuveřejnitelných informací (např. osobních údajů o fyzických osobách). Smluvní strany se dohodly, že ode dne nabytí účinnosti pojistné smlouvy jejím zveřejněním v registru se účinky pojištění, včetně práv a povinností z něj vyplývajících, vztahují i na období od data uvedeného jako počátek pojištění (případně od data uvedeného jako počátek změn provedených dodatkem) do budoucna.

P Hlášení škody

Škodní událost lze oznámit:

- telefonicky na infolinku 957 105 105 nebo elektronicky prostřednictvím www.koop.cz;
- osobně na kterémkoli obchodním místě pojistitele;
- písemně na adresu: Kooperativa pojišťovna, a.s., VIG; Centrum zákaznické podpory, Brněnská 634, 664 42 Modřice.

Q Uzavření pojistné smlouvy

Pojistná smlouva uzavřena dne

Jméno, příjmení / název zástupce pojistitele (získatele)

Pojišťovací zprostředkovatel zastupující pojistitele na základě plné moci

Získatelské číslo

IČO

Telefonní číslo

E-mail

27. 2. 2024

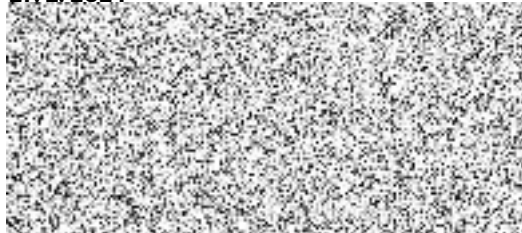

Podpis zástupce pojistitele (získatele)

Podpis pojistníka