

aby v souvislosti s uvedenou změnou v rozsahu předmětu nájmu byla provedena změna výše smluvního nájemného, a za tímto účelem uzavírají ke Smlouvě tento dodatek.

Čl. II. Změny Smlouvy

Dodatkem se původní znění Smlouvy upravuje takto:

- 1. Nahrazuje se příloha č. 1 Smlouvy – Specifikace Nosičů informačních systémů ve vlastnictví nájemce – novým zněním přílohy č. 1 – Specifikace Nosičů informačního systému ve vlastnictví nájemce od 1. 3. 2024, která je přílohou č. 1 tohoto dodatku.**
- 2. Nahrazuje se příloha č. 2 Smlouvy – Zákes umístění Nosičů informačních systémů ve vlastnictví nájemce – novým zněním přílohy č. 2 – Zákes umístění Nosičů informačního systému ve vlastnictví nájemce od 1. 3. 2024, která je přílohou č. 2 tohoto dodatku.**

Čl. II. Závěrečná ustanovení

1. Smluvní strany berou na vědomí, že tento dodatek podléhá uveřejnění v registru smluv podle zákona č. 340/2015 Sb., o zvláštních podmínkách účinnosti některých smluv, uveřejňování těchto smluv a o registru smluv, ve znění pozdějších předpisů (dále jen „ZRS“). Smluvní strany souhlasí s uveřejněním tohoto dodatku, a současně souhlasí s uveřejněním údajů o identifikaci smluvních stran, předmětu tohoto dodatku, jeho ceně či hodnotě a datu uzavření tohoto dodatku.

Uveřejnění v registru smluv zajišťuje obvykle pronajímatel. Nebude-li tento dodatek uveřejněn prostřednictvím registru smluv, není žádná ze smluvních stran oprávněna požadovat po druhé smluvní straně náhradu škody ani jiné újmy, která by jí v této souvislosti vznikla nebo vzniknout mohla.

2. Smluvní strany výslovně prohlašují, že údaje a další skutečnosti uvedené v tomto dodatku, vyjma částí označených ve smyslu následujícího odstavce tohoto dodatku, nepovažují za obchodní tajemství ve smyslu ustanovení § 504 zákona č. 89/2012 Sb., občanský zákoník, ve znění pozdějších předpisů (dále jen „obchodní tajemství“), a že se nejedná ani o informace, které nemohou být v registru smluv uveřejněny na základě ustanovení § 3 odst. 1 ZRS.

Jestliže smluvní strana označí za své obchodní tajemství část obsahu dodatku, která v důsledku toho bude pro účely uveřejnění v registru smluv znečitelněna, nese tato smluvní strana odpovědnost, pokud by dodatek v důsledku takového označení byl uveřejněn způsobem odporujícím ZRS, a to bez ohledu na to, která ze stran dodatek v registru smluv uveřejnila. S částmi dodatku, které smluvní strana neoznačí za své obchodní tajemství před uzavřením tohoto dodatku, nebude druhá smluvní strana jako s obchodním tajemstvím nakládat, a ani odpovídat za případnou škodu či jinou újmu takovým postupem vzniklou. Označením obchodního tajemství ve smyslu předchozí věty se rozumí doručení písemného oznámení druhé smluvní straně obsahujícího přesnou identifikaci dotčených částí dodatku včetně odůvodnění, proč jsou za obchodní tajemství považovány. Tato smluvní strana je povinna výslovně uvést, že informace, které označila jako své obchodní tajemství, naplňují současně všechny definiční znaky obchodního tajemství, tak jak je vymezeno v ustanovení § 504 občanského zákoníku, a zavazuje se neprodleně písemně sdělit druhé smluvní straně skutečnost, že takto označené informace přestaly naplňovat znaky obchodního tajemství, pokud k tomu dojde.

3. Osoby uzavírající tento dodatek za smluvní strany souhlasí s uveřejněním svých osobních údajů, které jsou uvedeny v tomto dodatku, spolu s dodatkem v registru smluv. Tento souhlas je udělen na dobu neurčitou.
4. Pokud by se kterékoliv ustanovení tohoto dodatku ukázalo být neplatným nebo nevynutitelným, nebo se jím stalo po uzavření tohoto dodatku, pak tato skutečnost nepůsobí neplatnost ani nevynutitelnost ostatních ustanovení tohoto dodatku nebo Smlouvy, nevyplyvá-li z donucujících ustanovení právních předpisů jinak. Smluvní strany se zavazují bez zbytečného odkladu po výzvě kterékoliv smluvní strany takové neplatné či nevynutitelné

ustanovení nahradit platným a vynutitelným ustanovením, které je svým obsahem nejbližší účelu neplatného či nevynutitelného ustanovení.

5. Ostatní ujednání Smlouvy zůstávají nezměněna a v platnosti.
6. Tento dodatek nabývá platnosti dnem jeho podpisu poslední smluvní stranou a účinnosti dne 1. 3. 2024. Tento dodatek však nenabyde účinnosti dříve, než dnem jeho uveřejnění v registru smluv podle ZRS.
7. Smluvní strany stvrzují, že při uzavírání tohoto dodatku jednaly a postupovaly čestně a transparentně a zavazují se tak jednat i při plnění Smlouvy v dodatkováném znění a veškerých činnostech s ní souvisejících. Každá ze smluvních stran se zavazuje jednat v souladu se zásadami, hodnotami a cíli compliance programů a etických hodnot druhé smluvní strany, pakliže těmito dokumenty dotčené smluvní strany disponují, a jsou uveřejněny na webových stránkách smluvních stran (společností).
8. Tento dodatek je vyhotoven v elektronické podobě a podepsán zaručeným elektronickým podpisem založeným na kvalifikovaném certifikátu pro elektronický podpis nebo kvalifikovaným elektronickým podpisem, přičemž obě smluvní strany obdrží jeho elektronický originál.

Přílohy: č. 1 Specifikace Nosičů informačního systému ve vlastnictví nájemce od 1. 3. 2024
č. 2 Zákres umístění Nosičů informačního systému ve vlastnictví nájemce od 1. 3. 2024

Pronajímatel:

Nájemce:

.....
xxxxxxxxxxxxxxxxxxxxxxxxxxxxxxxx
Správa železnic, státní organizace
xxxxxxxxxxxxxxxxxxxxxxxxxxxxxxxx
xxxxxxxxxxxxxxxxxxxxxxxxxxxxxxxx

.....
Bc. Martin Bala
Leo Express Tenders s.r.o.
místopředseda rady jednatelů

Nájemce: Leo Express Tenders s.r.o.

Pronajímatel: Správa železnic, státní organizace, xxxxxxxxxxxxxxxxxxxxxxxxxxxxxxxx

Seznam pronajatých nemovitostí a jejich částí, poskytovaných pronajímatelem nájemci

| č.p./č.ev. | SAP HJ | SAP číslo budovy | na pozemku u parcelního čísla | par.č. po d. | katastrální území | obec | zapsáno na LV | katastr. pracoviště přísl. katastrálního úřadu | název budovy | kategorie | název prostoru | počet kusů klaprámu | klaprám A1 - cena / kus a rok (Kč bez DPH) | klaprám A0 - cena / kus (Kč bez DPH) | ostatní formáty (klaprám B2) - cena / kus a rok (Kč bez DPH) | ostatní formáty (tabule 100x30 cm) - cena / kus a rok (Kč bez DPH) | cena celkem / rok (Kč bez DPH) |
|-------------------|--------|------------------|-------------------------------|----------------------|--|---------------------|---------------|--|---|-----------|-------------------|---------------------|--|--------------------------------------|--|--|--------------------------------|
| bez čp./č.e. | 53 | 16368 | st. 340 | | Dolní Libchavy | Libchavy | 163 | Ústí nad Orlicí | Dolní Libchavy - budova zastávky | D | čekárna | 1,00 | 572,44 | 0,00 | 0,00 | 0,00 | 572,44 |
| bez čp./č.e. | 53 | 22457 | 141 | 11 | Černovír u Ústí nad Orlicí | Ústí nad Orlicí | 59 | Ústí nad Orlicí | Černovír - čekárenský přístřešek | D | přístřešek | 1,00 | 572,44 | 0,00 | 0,00 | 0,00 | 572,44 |
| bez čp./č.e. | 53 | 25680 | 2548* 540* 541* 571* | 1* 3* 4* 1* | Ústí nad Orlicí Kerhartice nad Orlicí Kerhartice nad Orlicí Kerhartice nad Orlicí | Ústí nad Orlicí | 5326* 4413 | Ústí nad Orlicí | Ústí nad Orlicí - nová výpravní budova | C | podchod | 4,00 | | | | | 8755,04 |
| bez čp./č.e. | 53 | 25546 | st. 93 | | Lanšperk | Dolní Dobrouč | 51 | Ústí nad Orlicí | Lanšperk - výpravní budova | D | čekárna | 1,00 | 0,00 | 841,83 | 0,00 | 0,00 | 841,83 |
| bez čp./č.e. | 53 | 325* | 10* | | Lanšperk | Dolní Dobrouč | 216* | Ústí nad Orlicí | Lanšperk - přístřešek | D | přístřešek | 1,00 | 572,44 | 0,00 | 0,00 | 0,00 | 572,44 |
| 259 | 53 | 25543 | st. 312 | 1 | Letohrad | Letohrad | 198 | Ústí nad Orlicí | Letohrad - výpravní budova | C | vestibul | 1,00 | 0,00 | 2188,76 | 0,00 | 0,00 | 2188,76 |
| bez čp./č.e. | 53 | 16376 | st.141 | | Lanšperk | Dolní Dobrouč | 51 | Ústí nad Orlicí | Hnátnice - budova zastávky | D | čekárna | 1,00 | 572,44 | 0,00 | 0,00 | 0,00 | 572,44 |
| bez čp./č.e. | 53 | 4430 | 1 | | Dolní Dobrouč | Dolní Dobrouč | 408 | Ústí nad Orlicí | Dolní Dobrouč - přístřešek | D | přístřešek | 1,00 | 572,44 | 0,00 | 0,00 | 0,00 | 572,44 |
| bez čp./č.e. | 53 | 22833 | 1136 | 1 | Verměřovice | Verměřovice | 177 | Ústí nad Orlicí | Verměřovice - přístřešek pro cestující | E | přístřešek | 1,00 | 572,44 | 0,00 | 0,00 | 0,00 | 572,44 |
| bez čp./č.e. | 53 | 22831 | 2063 | | Jamně nad Orlicí | Jamně nad Orlicí | 188 | Ústí nad Orlicí | Jamně nad Orlicí - přístřešek pro cestující | E | přístřešek | 1,00 | 572,44 | 0,00 | 0,00 | 0,00 | 572,44 |
| 128 | 53 | 25544 | st. 192 | | Jablónné nad Orlicí | Jablónné nad Orlicí | 404 | Ústí nad Orlicí | Jablónné nad Orlicí - výpravní budova | D | nástupní prostory | 1,00 | 0,00 | 841,83 | 0,00 | 0,00 | 841,83 |
| 128 | 53 | 25544 | st. 192 | | Jablónné nad Orlicí | Jablónné nad Orlicí | 404 | Ústí nad Orlicí | Jablónné nad Orlicí - výpravní budova | D | čekárna | 1,00 | 0,00 | 841,83 | 0,00 | 0,00 | 841,83 |
| bez čp./č.e. | 53 | 22832 | 1124 | 1 | Mladkov | Mladkov | 122 | Ústí nad Orlicí | Mladkov - přístřešek pro cestující | E | přístřešek | 1,00 | 572,44 | 0,00 | 0,00 | 0,00 | 572,44 |
| 200 | 53 | 22839 | st. 507* st. 507* | 1* 2* | Těchonín | Těchonín | 25 | Ústí nad Orlicí | Těchonín - výpravní a RZZ | E | nástupní prostory | 1,00 | 572,44 | 0,00 | 0,00 | 0,00 | 572,44 |
| 173 | 53 | 25568 | st. 39 | 3 | Lichkov | Lichkov | 116 | Ústí nad Orlicí | Lichkov - výpravní budova | C | nástupní prostory | 1,00 | 1431,12 | 0,00 | 0,00 | 0,00 | 1431,12 |
| 173 | 53 | 25568 | st. 39 | 3 | Lichkov | Lichkov | 116 | Ústí nad Orlicí | Lichkov - výpravní budova | C | čekárna | 1,00 | 0,00 | 2188,76 | 0,00 | 0,00 | 2188,76 |
| 395 | 53 | E27 | st. 549 | | Králíky | Králíky | 70 | Ústí nad Orlicí | Králíky - výpravní budova | D | nástupní prostory | 1,00 | 572,44 | 0,00 | 505,10 | 0,00 | 1077,54 |
| 395 | 53 | E27 | st. 549 | | Králíky | Králíky | 70 | Ústí nad Orlicí | Králíky - výpravní budova | D | čekárna | 1,00 | 0,00 | 841,83 | 0,00 | 0,00 | 841,83 |
| bez čp./č.e. | 53 | 16394 | st. 742 | | Králíky | Králíky | 70 | Ústí nad Orlicí | Králíky - budova zastávky | E | přístřešek | 1,00 | 572,44 | 0,00 | 0,00 | 0,00 | 572,44 |
| 39 | 53 | 25551 | st. 48 | | Dolní Lipka | Králíky | 15 | Ústí nad Orlicí | Dolní Lipka - výpravní budova | D | nástupní prostory | 1,00 | 572,44 | 0,00 | 0,00 | 0,00 | 572,44 |
| 39 | 53 | 25551 | st. 48 | | Dolní Lipka | Králíky | 15 | Ústí nad Orlicí | Dolní Lipka - výpravní budova | D | čekárna | 1,00 | 572,44 | 0,00 | 0,00 | 0,00 | 572,44 |
| bez čp./č.e. | 53 | 16395 | 723 | 1 | Dolní Orlice | Červená Voda | 412 | Ústí nad Orlicí | Dolní Orlice - čekárenský přístřešek | E | přístřešek | 1,00 | 572,44 | 0,00 | 0,00 | 0,00 | 572,44 |
| 335 | 53 | E29 | st. 492 | | Červená Voda | Červená Voda | 412 | Ústí nad Orlicí | Moravský Karlov - výpravní budova | E | nástupní prostory | 1,00 | 572,44 | 0,00 | 0,00 | 0,00 | 572,44 |
| 334 | 53 | E28 | st. 488 | 2 | Červená Voda | Červená Voda | 412 | Ústí nad Orlicí | Červená Voda - výpravní budova | E | nástupní prostory | 1,00 | 572,44 | 0,00 | 0,00 | 0,00 | 572,44 |
| 92 | 53 | E2A | st. 133 | | Bílá Voda | Červená Voda | 412 | Ústí nad Orlicí | Bílá Voda - výpravní budova | E | nástupní prostory | 1,00 | 0,00 | 0,00 | 0,00 | 505,10 | 505,10 |
| bez čp./č.e. | 53 | 2717 | 1 | | Červená Voda | Červená Voda | 412 | Ústí nad Orlicí | Červená Voda - zast. Pod rozhlednou | E | přístřešek | 1,00 | 572,44 | 0,00 | 0,00 | 0,00 | 572,44 |
| bez čp./č.e. | 53 | 16396 | 572 | 2 | Mlýnský Dvůr | Červená Voda | 1410 | Ústí nad Orlicí | Mlýnský Dvůr - budova zastávky | E | přístřešek | 1,00 | 0,00 | 0,00 | 0,00 | 505,10 | 505,10 |
| bez čp./č.e. | 53 | 25552 | st. 180 | | Červený Potok | Králíky | 70 | Ústí nad Orlicí | Červený Potok - budova zastávky | E | nástupní prostory | 1,00 | 0,00 | 0,00 | 0,00 | 505,10 | 505,10 |
| bez čp./č.e. | 53 | 16393 | st.244 | | Prostřední Lipka | Králíky | 100 | Ústí nad Orlicí | Prostřední Lipka - budova zastávky | E | přístřešek | 1,00 | 0,00 | 0,00 | 0,00 | 505,10 | 505,10 |
| 579 | 53 | 25506 | st. 1763 | | Česká Třebová | Česká Třebová | 6343 | Ústí nad Orlicí | Č. Třebová - výpravní budova | C | podchod | 1,00 | 0,00 | 2880,00 | 0,00 | 0,00 | 2880,00 |
| Celkem | | | | | | | | | | | | | | | | | |
| m 33067,98 | | | | | | | | | | | | | | | | | |

* Ke dni podpisu dodatku je pozemek v majetku společnosti České dráhy, a.s., avšak prostory ve kterých se nacházejí přenechávané plochy jsou ve vlastnictví České republiky, přičemž pronajímatel má právo s tímto majetkem hospodařit.



Zastávka Dolní Libchavy (přístřešek)



Zastávka Černovír (přístřešek)

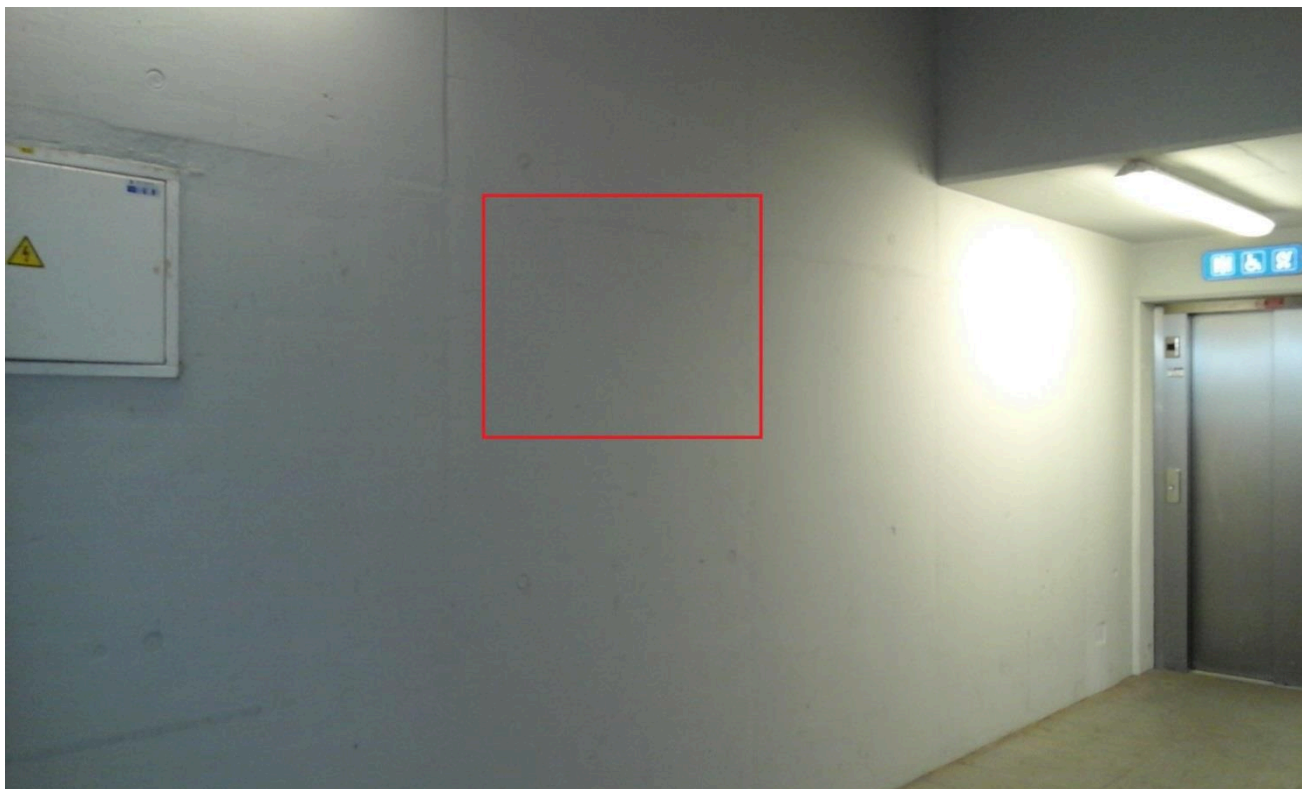

Výpravní budova žst. Ústí nad Orlicí (podchod) 1



Výpravní budova žst. Ústí nad Orlicí (podchod) 2



Výpravní budova žst. Ústí nad Orlicí (podchod) 3

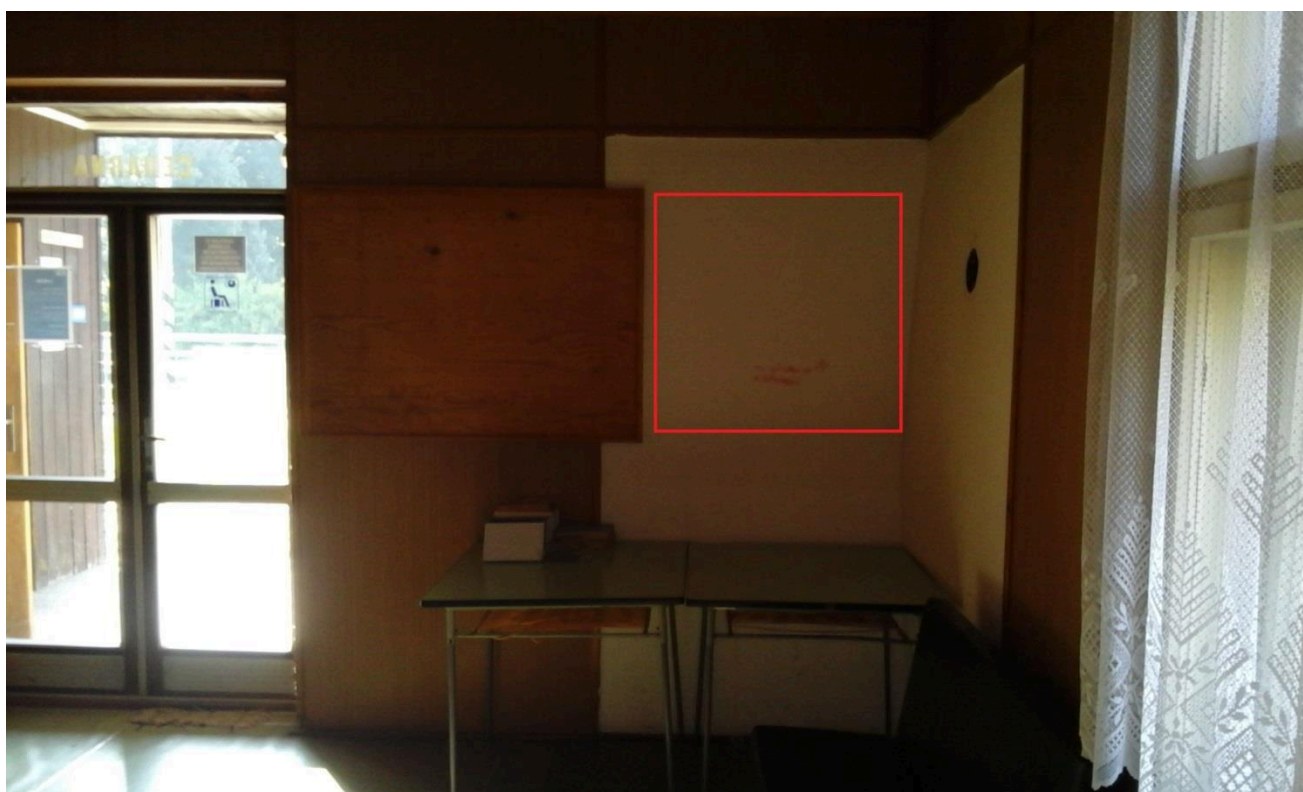

Výpravní budova žst. Lanšperk (čekárna) 1



Výpravní budova žst. Lanšperk (čekárna) 2



Žst. Lanšperk (přístřešek)



Výpravní budova žst. Letohrad (vestibul)



Zastávka Hnátnice (čekárna)



Žst. Dolní Dobrouč (přístřešek)



Zastávka Verměřovice (přístřešek)



Zastávka Jamné nad Orlicí (přístřešek)



Výpravní budova žst. Jablonné nad Orlicí (nástupní prostory)



Výpravní budova žst. Jablonné nad Orlicí (čekárna)



Zastávka Mladkov (přístřešek)



Žst. Těchonín (nástupní prostory)



Výpravní budova žst. Lichkov (nástupní prostory)



Výpravní budova žst. Lichkov (čekárna)



Výpravní budova žst. Králíky (nástupní prostory)



Výpravní budova žst. Králíky (čekárna)



Zastávka Králíky (přístřešek)



Výpravní budova žst. Dolní Lipka (nástupní prostory)



Výpravní budova žst. Dolní Lipka (čekárna)



Zastávka Dolní Orlice (přístřešek)



Žst. Moravský Karlov (nástupní prostory)



Výpravní budova žst. Červená Voda (nástupní prostory)



Výpravní budova žst. Bílá Voda (nástupní prostory)



Zastávka Červená Voda, Pod Rozhlednou (přístřešek)



Zastávka Mlýnický Dvůr (přístřešek)



Žst. Červený Potok (nástupní prostory)



Zastávka Prostřední Lipka (nástupní prostory)



Výpravní budova žst. Česká Třebová (podchod)

Ověřovací doložka změny datového formátu dokumentu podle § 69a zákona č. 499/2004 Sb.

Doložka číslo: 4413404

Původní datový formát: application/pdf

UUID původní komponenty: 83381ac1-0e51-40e4-9b3e-81decacc3d14

Jméno a příjmení osoby, která změnu formátu dokumentu provedla:

System ERMS (zpracovatel dokumentu Dušan PODLOUCKÝ)

Subjekt, který změnu formátu provedl: Správa železnic, státní organizace

Datum vyhotovení ověřovací doložky: 01.03.2024 11:05:04



5967e928-6d28-4f42-94a9-06bb9d3f67f4