

SMLOUVA O DÍLO



ev. č. objednatele: 62-2-9320/2024

č. zhotovitele: 24 038

uzavřená podle § 2586 a násl. zákona č. 89/2012 Sb., občanský zákoník, v platném znění (dále jen „**občanský zákoník**“) a ve smyslu příslušných právních předpisů souvisejících (dále jen „**smlouva**“) mezi následujícími smluvními stranami







Článek I. Smluvní strany

Česká republika – Hasičský záchranný sbor Jihomoravského kraje

Sídlo: Zubatého 685/1, 614 00 Brno-sever
Kontaktní adresa: Zubatého 685/1, 614 00 Brno-sever
IČO: 70884099
DIČ: CZ70884099, není plátce DPH
Bankovní spojení: Česká národní banka, pobočka Brno
Číslo účtu: 10039881/0710
Zastoupená: plk. Ing. Jiřím Pelikánem, krajským ředitelem
Kontaktní osoba: 
E-mail: 
Telefon: 
Datová schránka: ybiaiuv
(dále jen „objednatel“)

a

MSO servis spol. s r.o.

Sídlo: Svatoborská 591/87, 697 01 Kyjov
Kontaktní adresa: Svatoborská 591/87, 697 01 Kyjov
IČO: 49971379
DIČ: CZ49971379
Její jménem jedná: 
Bankovní spojení: 
Číslo účtu: 
Kontaktní osoba: 
E-mail: 
Telefon: 
Datová schránka: bh7rhj7
zapsaná v obchodním rejstříku vedeném Krajským soudem v Brně, oddíl C, vložka 13570
(dále jen „zhotovitel“)

Článek II. Předmět smlouvy

1. Předmětem této smlouvy je závazek zhotovitele zhotovit a předat řádně, včas a ve sjednané kvalitě dílo specifikované v čl. II. odst. 2 (dále jen „dílo“). Předmětem smlouvy je rovněž závazek objednatele zaplatit zhotoviteli za řádně a včas zhotovené a předané dílo sjednanou cenu.
2. Specifikace díla: **CHS Blansko – oprava kuchyně, šatny a ložnice směny** (položkový rozpočet v příloze č. 1 jako součást nabídky zhotovitele).

3. Podkladem pro uzavření této smlouvy je nabídka zhotovitele ze dne 22. 2. 2024, jejíž součástí je položkový rozpočet, a která byla podána na základě výzvy č. HSBM-1271/2024.

Článek III.

Způsob a termín zhotovení díla, předání díla

1. Zhotovitel je při zhotovení díla povinen postupovat s odbornou péčí, podle svých nejlepších znalostí a schopností, přičemž je při své činnosti povinen chránit zájmy a dobré jméno objednatele a postupovat v souladu s jeho pokyny. V případě nevhodných pokynů objednatele je zhotovitel povinen na nevhodnost těchto pokynů objednatele písemně upozornit, v opačném případě nese zhotovitel zejména odpovědnost za vady a za škodu, které v důsledku nevhodných pokynů objednatele objednateli a/nebo zhotoviteli a/nebo třetím osobám vznikly.
2. Výsledek činnosti, jenž je předmětem díla nebo jeho části dle této smlouvy, není zhotovitel oprávněn poskytnout třetím osobám ve smyslu § 2633 občanského zákoníku.
3. Termín zhotovení a předání řádně zhotoveného díla je do 27. 9. 2024.
4. Místem předání díla je areál CHS Blansko, Poříčí 22, 678 01 Blansko.
5. O předání a převzetí díla bude zhotovitelem vyhotoven protokol o předání a převzetí díla (dále jen „protokol“) ve dvou (2) vyhotoveních, který bude podepsán oběma smluvními stranami a každá ze smluvních stran obdrží po jednom (1) vyhotovení protokolu.
6. Objednatel je oprávněn odmítnout převzetí díla, pokud dílo nebude zhotoveno řádně v souladu s touto smlouvou a ve sjednané kvalitě, přičemž v takovém případě objednatel důvody odmítnutí převzetí díla písemně zhotoviteli sdělí, a to nejpozději do pěti (5) pracovních dnů od původního termínu předání díla. Na následné předání díla se použijí výše uvedená ustanovení tohoto článku.
7. Objednatel je oprávněn oznámit vady díla a uplatnit nároky z odpovědnosti za vady díla dle volby objednatele kdykoli ve lhůtě 5 (slovy: pět) let od předání díla. Pokud objednatel uplatní nárok na odstranění vady díla, zavazuje se zhotovitel tuto vadu odstranit nejpozději do sedmi (7) dnů ode dne doručení reklamace nebo ve lhůtě stanovené objednatelem, pokud by výše uvedená lhůta nebyla přiměřená. Zhotovitel je povinen předat dílo objednateli po odstranění vady dle čl. III. odst. 5. a 6.
8. Termín zhotovení se může posunout, pokud prodlení s plněním bude způsobeno karanténními nebo jinými opatřeními veřejné moci kvůli pandemii viru SARS-CoV-2 vyhlášené Světovou zdravotnickou organizací dne 11. 3. 2020 nebo podobné výjimečné události ohrožující veřejné zdraví.

Článek IV.

Vlastnické právo k zhotovované věci a nebezpečí škody na ní

1. Vlastníkem je od počátku objednatel.
2. Nebezpečí škody na zhotovené věci nese od počátku zhotovování do předání a převzetí díla objednatel. Tím ale není vyloučena odpovědnost zhotovitele za škodu na zhotovované věci, jsou-li dány předpoklady stanovené v § 2913 a násl. občanského zákoníku.

Článek V.

Cena díla a platební podmínky

1. Smluvní strany se dohodly, že za dílo **CHS Blansko – oprava kuchyně, šatny a ložnice směny** řádně zhotovené a předané podle této smlouvy objednatel zaplatí zhotoviteli cenu díla ve výši **2 325 000,- Kč bez DPH** (slovy: dvě miliony třístadvacetpět tisíc korun českých bez DPH) jako cenu nejvýše přípustnou, tj. **2 813 250,- Kč s DPH** (slovy: dvě miliony osm set třicet dva tisíc padesát korun českých vč. DPH), při sazbě DPH ve výši 21 %, přičemž sazba DPH bude v případě její změny stanovena v souladu s platnými právními předpisy.
2. Tato sjednaná cena díla je konečná a zahrnuje zejména veškeré výlohy, výdaje a náklady vzniklé zhotoviteli v souvislosti se zhotovením a předáním díla.
3. Cena díla bude zaplacená na základě daňového dokladu – faktury (dále jen „faktura“) vystavené zhotovitelem po řádném zhotovení a předání díla a jeho převzetí objednatelem. Daňový doklad bude vystaven zhotovitelem v českém jazyce a musí obsahovat náležitosti stanovené právními předpisy, evidenční číslo smlouvy a dále vyčíslení zvlášť ceny za zboží v Kč bez DPH, zvlášť DPH a celkovou cenu za zboží v Kč včetně DPH. Zhotovitel je povinen přiložit k faktuře kopii protokolu a položkový rozpis fakturované částky.
4. Smluvní strany se dohodly, že platba bude provedena v českých korunách (CZK) výhradně na účet zhotovitele uvedený v čl. I. smlouvy. Pokud zhotovitel nemá účet zřízený v peněžním ústavu na území České republiky, bankovní poplatky za zahraniční platbu jdou na vrub zhotovitele.
5. Smluvní strany se dohodly na lhůtě splatnosti faktury v délce třiceti (30) kalendářních dnů ode dne doručení faktury objednateli na kontaktní adresu objednatele. V případě pochybností se má za to, že dnem doručení se rozumí třetí den ode dne odeslání faktury. Cena díla se považuje za uhrazenou okamžikem odepsání fakturované ceny díla z bankovního účtu objednatele. Pokud objednatel uplatní nárok na odstranění vady díla ve lhůtě splatnosti faktury, není objednatel povinen až do odstranění vady díla uhradit cenu díla. Okamžikem odstranění vady díla začne běžet nová lhůta splatnosti faktury v délce třiceti (30) kalendářních dnů.
6. Objednatel nebude poskytovat zhotoviteli jakékoliv zálohy na úhradu ceny díla nebo její části.
7. Objednatel je oprávněn před uplynutím lhůty splatnosti faktury vrátit bez zaplacení fakturu, která neobsahuje náležitosti stanovené touto smlouvou nebo budou-li tyto údaje uvedeny chybně. Zhotovitel je povinen podle povahy nesprávnosti fakturu opravit nebo nově vyhotovit. V takovém případě není objednatel v prodlení se zaplacením ceny díla. Okamžikem doručení náležitě doplněné či opravené faktury začne běžet nová lhůta splatnosti faktury v délce třiceti (30) kalendářních dnů.

Článek VI.

Kontrola provádění díla

1. Kontrola průběhu prací na díle bude vykonávána dle potřeb objednatele. Zhotovitel se zavazuje předkládat objednateli na jeho žádost písemné informace o průběhu a obsahu prací v rámci zhotovení díla, a to nejpozději do pěti (5) pracovních dnů od doručení žádosti objednatele, která může být učiněna a doručena i prostřednictvím e-mailu, datové schránky nebo faxu.
2. Objednatel je oprávněn nařídit v rámci kontroly průběhu prací na díle kontrolní den, který se bude konat v místě a době určené objednatelem, a zhotovitel je povinen se kontrolního dne účastnit a předložit veškeré požadované informace a dokumenty.

Objednatel je povinen zhotoviteli kontrolní den nejméně pět (5) pracovních dnů před kontrolním dnem písemně oznámit.

3. Zhotovitel je povinen zapracovat do díla připomínky uplatněné objednatelem v průběhu zhotovení díla bez jakéhokoli nároku na zvýšení ceny díla, pokud jejich zapracování do díla nepovede prokazatelně ke zhoršení kvality zhotovovaného díla.

Článek VII.

Povinnost mlčenlivosti

1. Zhotovitel se zavazuje zachovávat ve vztahu ke třetím osobám mlčenlivost o informacích, které při plnění této smlouvy získá od objednatele nebo o objednateli či jeho zaměstnancích a spolupracovnících a nesmí je zpřístupnit bez písemného souhlasu objednatele žádné třetí osobě ani je použít v rozporu s účelem této smlouvy, ledaže se jedná:
 - a) o informace, které jsou veřejně přístupné, nebo
 - b) o případ, kdy je zpřístupnění informace vyžadováno zákonem nebo závazným rozhodnutím oprávněného orgánu.
2. Zhotovitel je povinen zavázat povinností mlčenlivosti podle odstavce 1 všechny osoby, které se budou podílet na poskytování služeb objednateli dle této smlouvy.
3. Za porušení povinnosti mlčenlivosti osobami, které se budou podílet na poskytování služeb dle této smlouvy, odpovídá zhotovitel, jako by povinnost porušil sám.
4. Povinnost mlčenlivosti trvá i po skončení účinnosti této smlouvy, maximálně však 3 roky.
5. Veškerá komunikace mezi smluvními stranami bude probíhat prostřednictvím osob oprávněných jednat jménem smluvních stran, kontaktních osob, popř. jimi pověřených pracovníků.

Článek VIII.

Smluvní pokuty a odstoupení od smlouvy

1. V případě nedodržení termínu zhotovení a předání řádně zhotoveného díla podle čl. III. odst. 3 ze strany zhotovitele, v případě nepřevzetí díla ze strany objednatele z důvodů vad díla nebo v případě prodloužení zhotovitele s odstraněním vad díla dle čl. III. odst. 7 a čl. IX. odst. 3 je zhotovitel povinen uhradit objednateli smluvní pokutu ve výši 0,05 % z celkové ceny díla za každý i započatý kalendářní den prodloužení.
2. Jestliže zhotovitel poruší jakoukoli povinnost podle čl. VII., zavazuje se zhotovitel uhradit objednateli smluvní pokutu ve výši 1 500,- Kč (slovy: jeden tisíc pět set korun českých) za každé jednotlivé porušení povinnosti.
3. Při nedodržení termínu splatnosti řádně vystaveného daňového dokladu objednatelem je zhotovitel oprávněn účtovat úrok z prodloužení za splnění podmínky podle § 1968 občanského zákoníku ve výši podle § 1970 občanského zákoníku.
4. Smluvní pokuta a úrok z prodloužení jsou splatné do čtrnácti (14) kalendářních dnů ode dne jejího uplatnění.
5. Zaplacením smluvní pokuty a úroku z prodloužení není dotčen nárok smluvních stran na náhradu škody nebo odškodnění v plném rozsahu ani povinnost zhotovitele řádně dokončit dílo.
6. Za podstatné porušení této smlouvy zhotovitelem, které zakládá právo objednatele na odstoupení od této smlouvy, se považuje zejména:

- a) prodlení zhotovitele se zhotovením a předáním řádně zhotoveného díla o více než sedm (7) kalendářních dnů;
 - b) neodstranění vad díla ve lhůtě stanovené podle čl. III. odst. 7 a čl. IX. odst. 3;
 - c) porušení jakékoli povinnosti zhotovitele podle čl. VII.;
 - d) nezpracování připomínek objednatele do díla;
 - e) postup zhotovitele při zhotovení díla v rozporu s pokyny objednatele.
7. Objednatel je dále oprávněn od této smlouvy odstoupit v případě, že
- a) vůči majetku zhotovitele probíhá insolvenční řízení, v němž bylo vydáno rozhodnutí o úpadku, pokud to právní předpisy umožňují;
 - b) insolvenční návrh na zhotovitele byl zamítnut proto, že majetek zhotovitele nepostačuje k úhradě nákladů insolvenčního řízení;
 - c) zhotovitel vstoupí do likvidace.
8. Zhotovitel je oprávněn od smlouvy odstoupit v případě, že objednatel bude v prodlení s úhradou svých peněžitých závazků vyplývajících z této smlouvy po dobu delší než šedesát (60) kalendářních dní.
9. Objednatel je oprávněn vypovědět tuto smlouvu kdykoliv s třicetidenní (30) výpovědní lhůtou, která počíná běžet prvním dnem následujícím po doručení výpovědi. V takovém případě je zhotovitel povinen učinit již jen takové úkony, bez nichž by mohly být zájmy objednatele vážně ohroženy.
10. Účinky každého odstoupení od smlouvy nastávají okamžikem doručení písemného projevu vůle odstoupit od této smlouvy druhé smluvní straně. Odstoupení od smlouvy se nedotýká zejména nároku na náhradu škody, smluvní pokuty a povinnosti mlčenlivosti.

Článek IX.

Záruka

1. Zhotovitel ručí za kvalitu jím prováděných prací (díla) dle této smlouvy po dobu 60 měsíců od data předání objednateli za podmínek uvedených v záruční listině. (V záruční listině je nutné uvést výrobky a materiály vyloučené ze záruky, resp. s kratší záruční lhůtou. Dále je nutné uvést podmínky údržby a zacházení s výrobky a materiály, jejichž nedodržení vylučuje odpovědnost za výskyt vady v záruční lhůtě).
2. Veškeré vady díla je objednatel povinen uplatnit u zhotovitele bez zbytečného odkladu poté, kdy vadu zjistil, a to formou písemného oznámení o vadě, telefonicky, faxem, datovou zprávou nebo emailem na adresy uvedené v čl. I. smlouvy. Na ohlášení vad je zhotovitel povinen odpovědět do dvou pracovních dnů ode dne doručení.
3. Zhotovitel se zavazuje odstranit jím uznané reklamované vady ve lhůtě 7 (slovy: sedmi) dnů od doručení reklamace objednatele nebo ve lhůtě stanovené objednatelem, pokud by výše uvedená lhůta nebyla přiměřená.
4. Reklamace jsou ze strany objednatele řešeny kontaktní osobou.

Článek X.

Ostatní ujednání

1. Smluvní strany jsou povinny bez zbytečného odkladu oznámit druhé smluvní straně změnu údajů v záhlaví smlouvy.
2. Zhotovitel není bez předchozího písemného souhlasu objednatele oprávněn postoupit práva a povinnosti z této smlouvy na třetí osobu.

3. Zhotovitel je povinen dokumenty související s poskytováním služeb dle této smlouvy uchovávat nejméně po dobu deseti (10) let od konce účetního období, ve kterém došlo k zaplacení poslední části ceny poskytnutých služeb, popř. k poslednímu zdanitelnému plnění dle této smlouvy, a to zejména pro účely kontroly oprávněnými kontrolními orgány.
4. Zhotovitel je povinen ve smyslu ustanovení § 2 písm. e) zákona č. 320/2001 Sb., o finanční kontrole ve veřejné správě a o změně některých zákonů (zákon o finanční kontrole), spolupůsobit při výkonu finanční kontroly.
5. Zhotovitel je povinen upozornit objednatele písemně na existující či hrozící střet zájmů bezodkladně poté, co střet zájmů vznikne nebo vyjde najevo, pokud zhotovitel i při vynaložení veškeré odborné péče nemohl střet zájmů zjistit před uzavřením této smlouvy.
6. Zhotovitel bez jakýchkoliv výhrad souhlasí se zveřejněním své identifikace a dalších údajů uvedených ve smlouvě včetně ceny díla.
7. Mimo vlastní provedení stavebních prací je součástí dodávky stavby dále také:
 - a) zajištění bezpečnosti práce a ochrany životního prostředí,
 - b) uvedení všech povrchů dotčených stavbou do pojezdného stavu (komunikace, chodníky, zeleň, apod.),
 - c) respektování obecných podmínek daných povoleními k realizaci stavby, a to zejména vedení průběžné evidence odpadů vzniklých při stavební činnosti a předložení dokladů o jejich nezávadném zneškodňování.
8. Zhotovitel odpovídá vůči objednateli za dodržování zákona č. 541/2020 Sb., o odpadech, ve znění pozdějších předpisů.
9. Zhotovitel přebírá v plném rozsahu odpovědnost za vlastní řízení postupu prací a za sledování i dodržování předpisů o bezpečnosti práce a ochrany zdraví při práci, dodržování požárních předpisů (zákon č. 133/1985 Sb., o požární ochraně, ve znění pozdějších předpisů). Zhotovitel je povinen v průběhu provádění prací dodržovat hodnoty hluku a prachu dané hygienickými předpisy pro stavební činnost.
10. Zhotovitel odpovídá za provádění prací ve vyžadované kvalitě podle ČSN a dalších norem platných na území České republiky a technologických postupů a ve stanovených termínech. V průběhu plnění závazku je zhotovitel kdykoliv povinen na požádání objednatele prokázat a doložit, že plní stanovené kvalitativní podmínky.
11. Zaměstnanci zhotovitele a poddodavatelů musí být prokazatelně proškoleni z povinností v oblasti požární ochrany, bezpečnosti, ochrany zdraví při práci, ochrany životního prostředí a hygieny. Proškolení jde na náklady zhotovitele, který garantuje dodržování výše uvedených povinností, jak u svých zaměstnanců, tak u zaměstnanců poddodavatelů.

Článek XI.

Závěrečná ustanovení

1. Kontaktní osoby smluvních stran uvedené v čl. I. jsou oprávněny k poskytování součinnosti dle této smlouvy, nejsou však jakkoli oprávněny či zmocněny ke sjednávání změn nebo rozsahu této smlouvy.
2. Oprávněné osoby ve věci předání a převzetí díla:



3. Tato smlouva nabývá, dle § 6 odst. 1 zákona č. 340/2015 Sb., o zvláštních podmínkách účinnosti některých smluv, uveřejňování těchto smluv a o registru smluv, ve znění pozdějších předpisů (dále jen „zákon o registru smluv“), účinnosti dnem uveřejnění prostřednictvím registru smluv.
4. Tato smlouva se řídí podle § 2586 a násl. občanského zákoníku.
5. Tato smlouva může být změněna pouze dohodou smluvních stran v elektronické formě.
6. Smluvní strany se zavazují, že veškeré spory vzniklé v souvislosti s realizací smlouvy budou řešeny smírnou cestou – dohodou. Nedojde-li k dohodě, budou spory řešeny před příslušnými obecnými soudy.
7. Veškerá korespondence mezi smluvními stranami, včetně jejich prohlášení, je ve vztahu k této smlouvě irelevantní, není-li ve smlouvě stanoveno jinak.
8. Tato smlouva podléhá zveřejnění v registru smluv dle zákona o registru smluv. Smluvní strany se dohodly, že zveřejnění smlouvy zajistí objednatel. Dále se smluvní strany dohodly, že osobní údaje lze před zveřejněním anonymizovat.
9. Tato smlouva je vyhotovena v elektronické podobě ve formátu pdf a elektronicky podepsána oběma smluvními stranami.
10. Každá ze smluvních stran prohlašuje, že tuto smlouvu uzavírá svobodně a vážně, že považuje obsah této smlouvy za určitý a srozumitelný, a že jsou jí známy veškeré skutečnosti, jež jsou pro uzavření této smlouvy rozhodující, na důkaz čehož připojují smluvní strany k této smlouvě své elektronické podpisy.
11. Smluvní strany uzavírají tuto smlouvu v souladu se zákonem č. 110/2019 Sb., o zpracování osobních údajů a podle Nařízení Evropského parlamentu a Rady (EU) 2016/679 ze dne 27. dubna 2016 o ochraně fyzických osob v souvislosti se zpracováním osobních údajů a o volném pohybu těchto údajů a o zrušení směrnice 95/46/ES (obecné nařízení o ochraně osobních údajů).
12. Nedílnou součástí této smlouvy je níže uvedená příloha:
Příloha č. 1: Nabídka zhotovitele včetně položkového rozpočtu ze dne 22. 2. 2024

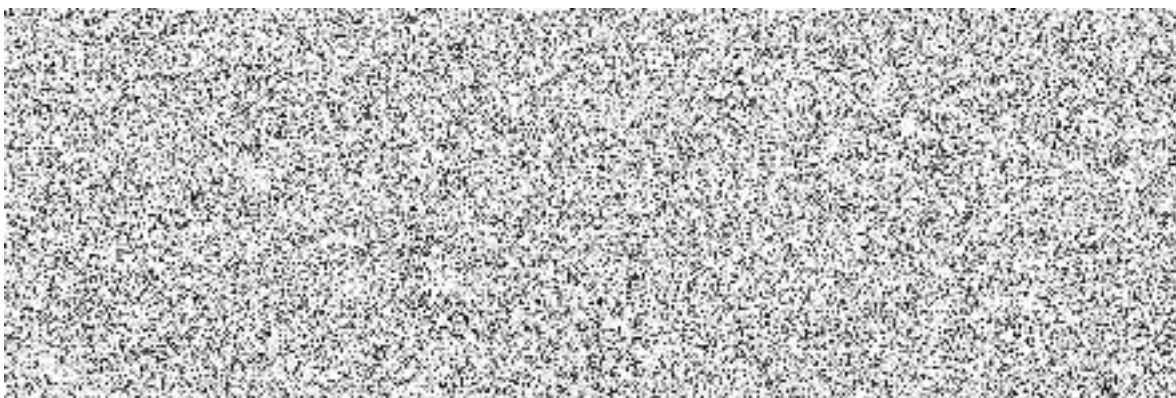

Položkový rozpočet stavby

Stavba: **80 - 101 CHS Blansko - oprava kuchyně, šatny a ložnice směny**

Objednatel: Hasičský záchranný sbor Jihomoravského kraje IČ: 70884099
Zubatého 685/1 DIČ: CZ70884099
61400 Brno-Zábrdovice

Zhotovitel: MSO servis spol. s r.o. IČ: 49971379
Svatoborská 591/87 DIČ: CZ49971379
697 01 Kyjov

Rozpis ceny	Celkem		
HSV			1 595 790,03
PSV			574 309,97
MON			0,00
VN			131 900,00
ON			23 000,00
Celkem			2 325 000,00

Rekapitulace daní

Základ pro sníženou DPH	15 %	0,00 CZK
Snížená DPH	15 %	0,00 CZK
Základ pro základní DPH	21 %	2 325 000,00 CZK
Základní DPH	21 %	488 250,00 CZK
Zaokrouhlení		0,00 CZK

Cena celkem s DPH 2 813 250,00 CZK

v Kyjově dne 22.02.2024

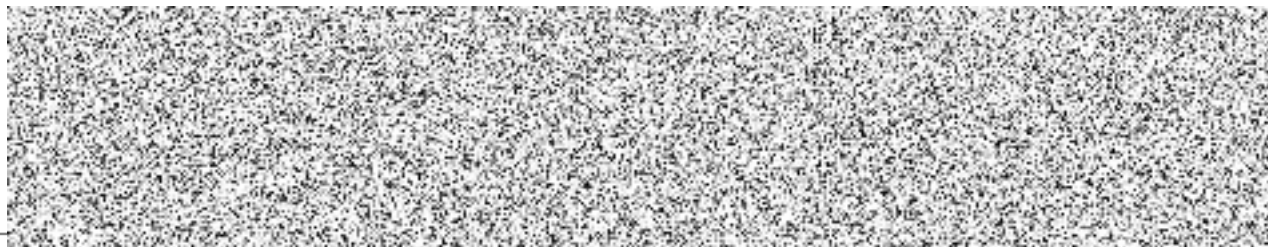

Rekapitulace dílčích částí

Číslo	Název	Základ pro sníženou DPH	Základ pro základní DPH	DPH celkem	Cena celkem	%
80000059	CHS Blansko - oprava kuchyně, šatny a ložnice směny	0,00				
OVN	Ostatní a vedlejší náklady	0,00				
01	Jídelna (m.č. 227)	0,00				
01.1	Stavební část	0,00				
01.2	ZTI, ÚT, PL, VZT	0,00				
01.3	Elektroinstalace	0,00				
02	Šatna č. 1 (m.č. 202), sklad (m.č. 200)	0,00				
02.1	Stavební část	0,00				
02.2	ÚT	0,00				
02.3	Elektroinstalace	0,00				
03	Ložnice mužstva (m.č. 201, 203)	0,00				
03.1	Stavební část	0,00				
03.2	ÚT	0,00				
03.4	Elektroinstalace	0,00				
04	Chodba (m.č. 220)	0,00				
04.3	Elektroinstalace	0,00				
04.3	Stavební část	0,00				
05	Přebudování kotelny na šatnu v 1.NP	0,00				
05.1	Stavební část	0,00				
05.2	ÚT, VZT	0,00				
05.3	Elektroinstalace	0,00				
Celkem za stavbu		0,00	2 325 000,00	488 250,00	2 813 250,00	100,00

Rekapitulace dílů

Číslo	Název	Typ dílu			Celkem	%
01	Svítlidla	HSV				
02	Žlabová trasa	HSV				
03	El. trubky, lišty + příslušenství	HSV				
04	Kabeláž	HSV				
06	Kompetiční materiál	HSV				
07	Ostatní práce, revize	HSV				
11	Rozhlas	HSV				
3	Svislé a kompletní konstrukce	HSV				
416	Podhledy a mezistropy montované lehké	HSV				
49	Podhledy	HSV				
61	Úpravy povrchů vnitřní	HSV				
63	Podlahy a podlahové konstrukce	HSV				
90	Ostatní práce	HSV				
94	Lešení a stavební výtahy	HSV				
95	Dokončovací konstrukce na pozemních stavbách	HSV				
96	Bourání konstrukcí	HSV				
99	Staveništní přesun hmot	HSV				
721	Vnitřní kanalizace	PSV				
722	Vnitřní vodovod	PSV				
723	Vnitřní plynovod	PSV				
728	Vzduchotechnika	PSV				
735	Otopná tělesa	PSV				
766	Konstrukce truhlářské	PSV				
771	Podlahy z dlaždic a obklady	PSV				
776	Podlahy povlakové	PSV				
783	Nátěry	PSV				
784	Malby	PSV				
D96	Přesuny suti a vybouraných hmot	PSU				
VN	Vedlejší náklady	VN				
ON	Ostatní náklady	ON				
Cena celkem					2 325 000,00	100,00

Položkový rozpočet

S:	80 - 101	CHS Blansko - oprava kuchyně, šatny a ložnice směny
C:	OVN	Ostatní a vedlejší náklady

#	Číslo položky	Název položky	MJ	Množství	Cena / MJ	Celkem
---	---------------	---------------	----	----------	-----------	--------

Díl VN		Vedlejší náklady	
1	004111020T	Vypracování dílenské dokumentace	Soubor
2	005121R	Zařízení staveniště	Soubor
3	005211081R	Úklid staveniště	Soubor
4	005122010R	Provoz objednatele	Soubor
5	005211090R	Doprava	Soubor

Díl ON		Ostatní náklady	
6	005211020R	Ochrana stávaj. inženýrských sítí na staveništi	Soubor
7	005231010R	Revize elektroinstalace	Soubor
8	005241010R	Dokumentace skutečného provedení	Soubor

Celkem

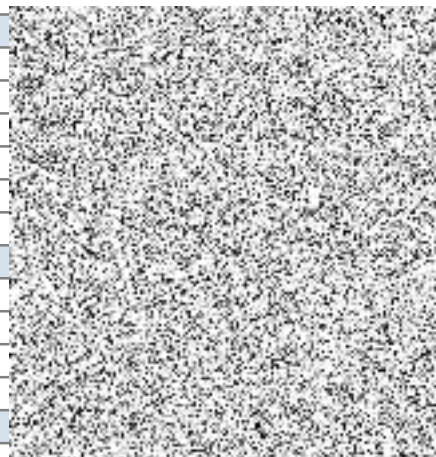

Poznámky uchazeče k zadání

Položkový rozpočet

S:	80 - 101	CHS Blansko - oprava kuchyně, šatny a ložnice směny
C:	01	Jídelna (m.č. 227)
C:	01.1	Stavební část

#	Číslo položky	Název položky	MJ	Množství	Cena / MJ	Celkem
---	---------------	---------------	----	----------	-----------	--------

Díl 49	Podhledy
---------------	-----------------

1	416093111R00	Čelo podhledu SDK, v.do 200 mm, 1xCD, 1xRB 12,5 mm	m2	1,18800	
				Čelo podhledu u okna : 5,94*0,20	1,18800
2	767586101RT1	Nosný rošt podhledu modul 60 x 60 cm (kazety)	m2	58,31000	
				Kazetový podhled : 5,95*9,8	58,31000
3	767586201R00	Podhled minerální, kazety 60 x 60 cm	m2	58,31000	
4	954312201R00	Opláštění z SDK,2.str.,do 500x500 mm,RB tl.12,5 mm	m	19,60000	
				Zakrytování ŽB průvlaku : 9,8	9,80000
				Zakrytování VZT potrubí (digestoř) : 9,8	9,80000

Díl 61	Úpravy povrchů vnitřní
---------------	-------------------------------

5	602011141RT3	Štuk na stěnách vnitřní, ručně tloušťka vrstvy 4 mm	m2	85,02000	
				Stěny : 2*(5,95+9,8)*3,0	94,50000
				- výplně otvorů : -(4,2*2,05+0,8*2,1*2)	-11,97000
				- ostění : (4,2+2*2,05)*0,30	2,49000
6	602016193R00	Penetrace hloubková stěn	m2	85,02000	
7	610991111R00	Zakrývání výplní vnitřních otvorů	m2	8,61000	
				4,2*2,05	8,61000
8	612421221R00	Oprava vápen.omítek stěn do 10 % pl. - hladkých	m2	85,02000	
				Stěny : 2*(5,95+9,8)*3,0	94,50000
				- výplně otvorů : -(4,2*2,05+0,8*2,1*2)	-11,97000
				- ostění : (4,2+2*2,05)*0,30	2,49000
9	612423531RT2	Omítka rýh stěn vápenná šířky do 15 cm, štuková, s použitím suché maltové směsi	m2	0,90000	
				Po odbourané středové dělicí stěně : 2*3,0*0,15	0,90000
10	612481211RT2	Montáž výztužné sítě(perlinky)do stěrky-vnit.stěny včetně výztužné sítě a stěrkového tmelu	m2	24,15000	
				Ostění okna : (4,2+2*2,05)*0,5	4,15000
				Detaily, opravy nesoudržných omítek : 20,0	20,00000
11	622473187RT2	Příplatek za okenní lištu (APU) - montáž včetně dodávky lišty	m	8,30000	
				Okno : 4,2+2*2,05	8,30000

Díl 63	Podlahy a podlahové konstrukce
---------------	---------------------------------------

12	631312141R00	Doplnění rýh betonem v dosavadních mazaninách	m3	0,08925	
				Po odbourané středové dělicí stěně : 5,95*0,15*0,10	0,08925
13	631663112T00	Oprava trhlin podlah sešíváním (sponky+prskyřice)	m	30,00000	
				Oprava podkladního potěru : 30,0	30,00000
14	632421116RV1	Stěrka ručně zpracovaná, samoniv., s vlákny	m2	58,31000	
				Vyrovnání podkladní vrstvy : 5,95*9,8	58,31000
15	711212312R00	Penetrace podkladů se vsypem, na dřevo	m2	58,31000	
				Penetrace podkladní vrstvy : 5,95*9,8	58,31000
16	762512255R00	Položení podlah pod PVC na beton	m2	58,31000	
				Podkladní vrstva : 5,95*9,8	58,31000
17	60721514X	Deska dřevotřísková broušená 4PD, tl. 12mm	m2	64,99501	
				Začátek provozního součtu	
				Podkladní vrstva : 5,95*9,8*1,1	64,14100
				Konec provozního součtu	

Položkový rozpočet

S:	80 - 101	CHS Blansko - oprava kuchyně, šatny a ložnice směny
C:	01	Jídelna (m.č. 227)
C:	01.1	Stavební část

#	Číslo položky	Název položky	MJ	Množství	Cena / MJ	Celkem
---	---------------	---------------	----	----------	-----------	--------

Tabule 818x2483 mm : 0,818*2,483*32

64,99501

Díl 90		Ostatní práce				
18	900 R00	HZS Stavební výpomoci	hod		60,00000	
		ZTI+ÚT+plyn : 30			30,00000	
		EL : 30			30,00000	
19	91234312R	Nepředpokládané práce	hod		50,00000	

Díl 94		Lešení a stavební výtahy				
20	941955001R00	Lešení lehké pomocné, výška podlahy do 1,2 m	m2		58,31000	
21	946941102RT2	Montáž pojízdných Alu věží, 2,5 x 1,45 m, pracovní výška 6,2 m	sada		1,00000	
		Odhad pro digestoř : 1			1,00000	
22	946941192R00	Nájemné pojízdných Alu věží, 2,5 x 1,45 m	den		2,00000	
23	946941501R00	Návoz a odvoz pojízdného lešení	kompl		1,00000	
24	946941802RT2	Demontáž pojízdných Alu věží, 2,5 x 1,45 m, pracovní výška 6,3 m	sada		1,00000	

Díl 95		Dokončovací konstrukce na pozemních stavbách				
25	952901111R00	Vyčištění budov o výšce podlaží do 4 m	m2		58,31000	

Díl 96		Bourání konstrukcí				
26	762526811R00	Demontáž podlah bez polštářů z dřevotřísky do 2 cm	m2		58,31000	
		Podkladní vrstva : 5,95*9,8			58,31000	
27	766662813R00	Demontáž přechodových lišt dveří 1křídlových	kus		2,00000	
28	766825822T00	Demontáž garnýže	kus		2,00000	
29	776401800R00	Demontáž soklíků nebo lišt, pryžových nebo z PVC	m		38,65000	
		PVC soklík : 2*(5,95+9,8)-0,8*2+(2*4,3+0,15)			38,65000	
30	776511820R00	Odstranění PVC a koberců lepených s podložkou	m2		58,31000	
		PVC podlahovina : 5,95*9,8			58,31000	
31	776511821T00	Dočištění povrchu od lepidla, mechanicky	m2		58,31000	
		PVC podlahovina : 5,95*9,8			58,31000	
32	962031116R00	Bourání příček z cihel pálených plných tl. 140 mm	m2		11,96000	
		Odbourání středové dělicí stěny : 3,0*5,95-(0,9*2,1+2,0*2,0)			11,96000	
33	970051160R00	Vrtání jádrové do ŽB do D 160 mm	m		0,60000	
		Odhad pro digestoř : 0,6			0,60000	
34	970053160R00	Příp. za jádr. vrt. ve H nad 1,5 m ŽB do D 160 mm	m		0,60000	
35	970054160R00	Příp. za jádr. vrt. vodor. ve stěně ŽB do D 160 mm	m		0,60000	
36	970058160R00	Příp.za tl. armat.nad 15mm jádr.vrt. ŽB do D 160mm	m		0,60000	
37	978013121R00	Otlučení omítek vnitřních stěn v rozsahu do 10 %	m2		85,02000	
38	978059521R00	Odsekání vnitřních obkladů stěn do 2 m2	m2		6,03000	
		Obklad za kuchyňskou linkou : 0,9*(3,5+3,2)			6,03000	

Díl 99		Staveništní přesun hmot				
39	999281148R00	Přesun hmot pro opravy a údržbu do v. 12 m,nošením	t		3,53447	

Hmotnosti z položek s pořadovými čísly :

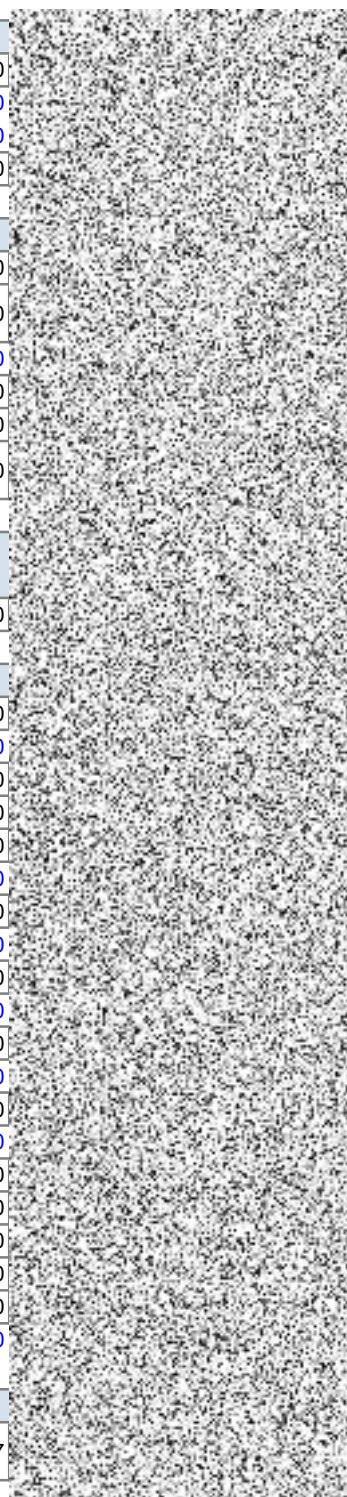

Položkový rozpočet

S:	80 - 101	CHS Blansko - oprava kuchyně, šatny a ložnice směny
C:	01	Jídelna (m.č. 227)
C:	01.1	Stavební část

#	Číslo položky	Název položky	MJ	Množství	Cena / MJ	Celkem
---	---------------	---------------	----	----------	-----------	--------

1, 2, 3, 4, 5, 6, 7, 8, 9, 10, 11, 12, 14, 15, 16, 17, 19, 20, 25, 32, 34, 35 :

Součet : 3,53447

3,53447

Díl 776		Podlahy povlakové	
40	776101101R00	Vysávání podlah prům.vysavačem pod povlak.podlahy	m2 58,31000
41	776101121R00	Provedení penetrace podkladu	m2 58,31000
42	776421100RT1	Lepení podlahových soklíků z PVC a vinylu pouze lepení - soklík ve specifikaci	m 29,90000
		PVC soklík : 2*(5,95+9,8)-0,8*2	29,90000
43	776521100RT1	Lepení povlak.podlah z pásů PVC pouze položení - PVC ve specifikaci	m2 58,31000
		PVC podlahovina : 5,95*9,8	58,31000
44	776981113R00	Lišta hliníková přechodová,různá výška povl.podlah	m 1,60000
		dveře š. 80 cm : 2*0,8	1,60000
45	776994111RT1	Svařování povlakových podlah z pásů nebo čtverců včetně svařovací šňůry	m 24,00000
		6,0*4	24,00000
46	23596007R	Penetrace akrylátová	kg 10,00000
		Začátek provozního součtu	
		0,20 kg/m2/vrstva : 58,31*0,20	11,66200
		Konec provozního součtu	
		zaokrouheno á 10 kg : 10	10,00000
47	28342458R	Lišta soklová měkké PVC 30x30 mm	m 50,00000
		Začátek provozního součtu	
		29,9*1,1	32,89000
		Konec provozního součtu	
		zaokrouheno á 50 m : 50,0	50,00000
48	Dod 01	Dodávka - heterogenní PVC podlahová krytina, tl. 2 mm	m2 65,00000
		Začátek provozního součtu	
		58,31*1,1	64,14100
		Konec provozního součtu	
		zaokrouheno : 65,0	65,00000
49	998776202R00	Přesun hmot pro podlahy povlakové, výšky do 12 m	% 690,15870
		Ceny z položek s pořadovými čísly :	
		40, 41, 42, 43, 44, 45, 46, 47, 48 :	
		Součet : 706,60250	706,60250

Díl 784		Malby	
50	784011211R00	Olepování vnitřních ploch	m 40,00000
51	784011221R00	Zakrytí předmětů	m2 10,00000
52	784011222R00	Zakrytí podlah, včetně odstranění	m2 35,19000
53	784167101R00	Vyhlazení disperzním tmelem, 1x (1 mm)	m2 18,90000
		20% plochy : 94,5*0,20	18,90000
54	784402801R00	Odstranění malby oškrábáním v místnosti H do 3,8 m	m2 94,50000
55	784498931R00	Tmelení trhlin v omítce š. do 4 mm akryl. tmelem	m 50,00000
56	784450020RA0	Malba ze směsi, penetrace 1x, bílá 2x	m2 94,50000
		Stěny : 2*(5,95+9,8)*3,0	94,50000

Položkový rozpočet

S:	80 - 101	CHS Blansko - oprava kuchyně, šatny a ložnice směny
C:	01	Jídelna (m.č. 227)
C:	01.1	Stavební část

#	Číslo položky	Název položky	MJ	Množství	Cena / MJ	Celkem
---	---------------	---------------	----	----------	-----------	--------

Díl D96 Přesuny suti a vybouraných hmot						
57	979011211R00	Svislá doprava suti a vybour. hmot za 2.NP nošením	t	6,98047		
Demontážní hmotnosti z položek s pořadovými čísly : 26, 27, 28, 29, 30, 31, 32, 33, 37, 38 : Součet : 6,98047 6,98047						
58	979081111R00	Odvoz suti a vybour. hmot na skládku do 1 km	t	6,98047		
Demontážní hmotnosti z položek s pořadovými čísly : 26, 27, 28, 29, 30, 31, 32, 33, 37, 38 : Součet : 6,98047 6,98047						
59	979081121R00	Příplatek k odvozu za každý další 1 km	t	209,41398		
Demontážní hmotnosti z položek s pořadovými čísly : 26, 27, 28, 29, 30, 31, 32, 33, 37, 38 : Součet : 209,41398 209,41398						
60	979082111R00	Vnitrostaveništní doprava suti do 10 m	t	6,98047		
Demontážní hmotnosti z položek s pořadovými čísly : 26, 27, 28, 29, 30, 31, 32, 33, 37, 38 : Součet : 6,98047 6,98047						
61	979082121R00	Příplatek k vnitrost. dopravě suti za dalších 5 m	t	27,92186		
Demontážní hmotnosti z položek s pořadovými čísly : 26, 27, 28, 29, 30, 31, 32, 33, 37, 38 : Součet : 27,92186 27,92186						
62	979086213R00	Nakládání vybouraných hmot na dopravní prostředek	t	6,98047		
Demontážní hmotnosti z položek s pořadovými čísly : 26, 27, 28, 29, 30, 31, 32, 33, 37, 38 : Součet : 6,98047 6,98047						
63	979093111R00	Uložení suti na skládku bez zhutnění	t	6,98047		
Demontážní hmotnosti z položek s pořadovými čísly : 26, 27, 28, 29, 30, 31, 32, 33, 37, 38 : Součet : 6,98047 6,98047						
64	979990264R00	Poplatek za uložení smíšené stavební a demoliční suti	t	6,98047		
Demontážní hmotnosti z položek s pořadovými čísly : 26, 27, 28, 29, 30, 31, 32, 33, 37, 38 : Součet : 6,98047 6,98047						
Celkem						

Poznámky uchazeče k zadání

Položkový rozpočet

S:	80 - 101	CHS Blansko - oprava kuchyně, šatny a ložnice směny
C:	01	Jídelna (m.č. 227)
C:	01.2	ZTI, ÚT, PL, VZT

#	Číslo položky	Název položky	MJ	Množství	Cena / MJ	Celkem
---	---------------	---------------	----	----------	-----------	--------

Díl 721	Vnitřní kanalizace					
1	721999001X00	Vnitřní kanalizace - úprava rozvodů pro kuchyňskou linku	soubor	1,00000		

Díl 722	Vnitřní vodovod					
2	722999001X00	Vnitřní vodovod - úprava rozvodů pro kuchyňskou linku	soubor	1,00000		

Díl 723	Vnitřní plynovod					
3	723999001X00	Vnitřní plynovod - úprava rozvodů pro kuchyňskou linku	soubor	1,00000		

Díl 728	Vzduchotechnika					
4	728114112R00	Montáž potrubí plastového kruhového	m	9,00000		
5	728214112R00	Montáž oblouku plastového kruhového	kus	1,00000		
6	728214412R00	Montáž klapky plastové kruhové	kus	1,00000		
7	728415111R00	Montáž mřížky větrací nebo ventilační do 0,04 m ²	kus	1,00000		
8	42972864R	Mřížka čtyřhranná, do zdi	kus	1,00000		
9	429851132R	Potrubí plastové kulaté dl. 1000 mm	kus	9,00000		
10	429853212R	Koleno 90° kulaté	kus	1,00000		
11	429853252R	Klapka zpětná s pérkem do potrubí	kus	1,00000		
12	998728202R00	Přesun hmot pro vzduchotechniku, výšky do 12 m	%	60,78000		

 Ceny z položek s pořadovými čísly :

 4, 5, 6, 7, 8, 9, 10, 11 :

 Součet : 65,73500

65,73500

Díl 735	Otopná tělesa					
13	733159521X00	Úprava rozvodu pro montáž panel.těles	soubor	4,00000		
				Stávající rozvody : 2*2		4,00000

14	734226212RT2	Ventil term.přímý,vnitř.z. DN 15 s termostatickou hlaví	kus	2,00000		
15	734266222R00	Šroubení reg.přímé,vnitř.z. DN 15	kus	2,00000		
16	735000912R00	Oprava-vyregulování ventilů s termost.ovládáním	kus	2,00000		
17	735121810R00	Demontáž otopných těles ocelových článkových	m ²	16,00000		
				Stávající radiátory : (2*1*0,2*20)*2		16,00000

18	735156668R00	Otopná tělesa panelová K 22 600/1400	kus	2,00000		
19	735158220R00	Tlakové zkoušky panelových těles 2řadých	kus	2,00000		
20	735191905R00	Oprava - odvzdušnění otopných těles	kus	2,00000		
21	735191910R01	Napuštění vody do otopného systému	soubor	1,00000		
22	735291800R00	Demontáž konzol otopných těles do odpadu	kus	4,00000		
				Stávající radiátory : 2*2		4,00000

23	735494811R01	Vypuštění vody z otopného systému	soubor	1,00000		
24	904 R02	Hzs-zkousky v rámci montaz.praci Topná zkouška	h	5,00000		
25	909 R00	Hzs-nezmeritelne stavebni prace	h	5,00000		
26	998735202R00	Přesun hmot pro otopná tělesa, výšky do 12 m	%	361,91000		

 Ceny z položek s pořadovými čísly :

 13, 14, 15, 16, 17, 18, 19, 20, 21, 22, 23, 24, 25 :

 Součet : 363,18800

363,18800

Položkový rozpočet

S:	80 - 101	CHS Blansko - oprava kuchyně, šatny a ložnice směny
C:	01	Jídelna (m.č. 227)
C:	01.2	ZTI, ÚT, PL, VZT

#	Číslo položky	Název položky	MJ	Množství	Cena / MJ	Celkem
---	---------------	---------------	----	----------	-----------	--------

Díl 783		Nátěry				
27	783401811R00	Odstranění nátěru z potrubí DN do 50 mm	m	7,0000	0,0000	0,0000
		2*2,5+2*1,0			7,0000	0,0000
28	783424340R00	Nátěr syntet. potrubí do DN 50 mm 1x+1x email	m	7,0000	0,0000	0,0000

Díl D96		Přesuny suti a vybouraných hmot				
29	979011211R00	Svislá doprava suti a vybour. hmot za 2.NP nošením	t	0,17212	0,0000	0,0000

Demontážní hmotnosti z položek s pořadovými čísly :

17, 22 :

Součet : 0,17212

0,17212

30	979081111R00	Odvoz suti a vybour. hmot na skládku do 1 km	t	0,17212	0,0000	0,0000
----	--------------	--	---	---------	--------	--------

Demontážní hmotnosti z položek s pořadovými čísly :

17, 22 :

Součet : 0,17212

0,17212

31	979081121R00	Příplatek k odvozu za každý další 1 km	t	5,16360	0,0000	0,0000
----	--------------	--	---	---------	--------	--------

Demontážní hmotnosti z položek s pořadovými čísly :

17, 22 :

Součet : 5,16360

5,16360

32	979082111R00	Vnitrostaveništní doprava suti do 10 m	t	0,17212	0,0000	0,0000
----	--------------	--	---	---------	--------	--------

Demontážní hmotnosti z položek s pořadovými čísly :

17, 22 :

Součet : 0,17212

0,17212

33	979082121R00	Příplatek k vnitrost. dopravě suti za dalších 5 m	t	0,68848	0,0000	0,0000
----	--------------	---	---	---------	--------	--------

Demontážní hmotnosti z položek s pořadovými čísly :

17, 22 :

Součet : 0,68848

0,68848

34	979086213R00	Nakládání vybouraných hmot na dopravní prostředek	t	0,17212	0,0000	0,0000
----	--------------	---	---	---------	--------	--------

Demontážní hmotnosti z položek s pořadovými čísly :

17, 22 :

Součet : 0,17212

0,17212

35	979093111R00	Uložení suti na skládku bez zhutnění	t	0,17212	0,0000	0,0000
----	--------------	--------------------------------------	---	---------	--------	--------

Demontážní hmotnosti z položek s pořadovými čísly :

17, 22 :

Součet : 0,17212

0,17212

36	979951111R00	Výkup kovů - železný šrot tl. do 4 mm	t	0,17212	0,0000	0,0000
----	--------------	---------------------------------------	---	---------	--------	--------

Demontážní hmotnosti z položek s pořadovými čísly :

17, 22 :

Součet : 0,17212

0,17212

Celkem						
---------------	--	--	--	--	--	--

Poznámky uchazeče k zadání

Položkový rozpočet

S:	80 - 101	CHS Blansko - oprava kuchyně, šatny a ložnice směny
C:	01	Jídelna (m.č. 227)
C:	01.3	Elektroinstalace

#	Číslo položky	Název položky	MJ	Množství	Cena / MJ	Celkem
---	---------------	---------------	----	----------	-----------	--------

Díl 01		Svítlidla				
1	01.01	LED panel do rastrového stropu, bílý 45W, 59,5cmx59,5cm 4000K	ks	6,00000		
2	01.02	Svítlidlo nouzové LED 2,4W 100LM 1H IP42	ks	1,00000		
3	01.03	Základna nouzového svítidla pro zapuštěnou montáž do podhledu	ks	1,00000		
4	01.04	Panel oboustranný s bezpečnostní tabulkou pro nouzové svíí, dolů/dolů	ks	1,00000		
5	01.05	Svítlidlo poplachové vestavné kulaté	ks	1,00000		

Díl 03		El. trubky, lišty + příslušenství				
6	03.01	Trubka ohebná FX 20	m	20,00000		
7	03.02	Krabičky univerzální KU 68-1901	ks	21,00000		
8	03.04	sádra	kg	10,00000		

Díl 04		Kabeláž				
9	04.01	Kabel CYKY-J 3x1,5	m	115,00000		
10	04.02	Kabel CYKY-J 3x2,5	m	330,00000		
11	04.03	Kabel CYKY-J 5x2,5	m	20,00000		
12	04.04	Kabel UTP kat. 6 pro datové zásuvky	m	60,00000		
13	04.05	Kabel koaxiální	m	30,00000		

Díl 06		Kompletní materiál				
14	06.01	Zásuvka 230 V, bílá	ks	15,00000		
15	06.04	Rámeček jednonásobný, bílý	ks	20,00000		
16	06.09	Vypínač č. 6	ks	2,00000		
17	06.11	Zásuvka datová 2 port	ks	2,00000		
18	06.12	Zásuvka anténí	ks	1,00000		
19	06.14	Klapka 2, bílá	ks	2,00000		

Díl 07		Ostatní práce, revize				
20	07.01.1	Sekání drážek	soubor	1,00000		
21	07.03.1	Dozbrojení rozvaděče	soubor	1,00000		
22	07.09.1	Drobný materiál	soubor	1,00000		

Díl 11		Rozhlas				
23	11.01	Reproduktor poplachový podhledový, 6W, 91 dB, D200	ks	1,00000		

Celkem						
---------------	--	--	--	--	--	--

Poznámky uchazeče k zadání

Položkový rozpočet

S:	80 - 101	CHS Blansko - oprava kuchyně, šatny a ložnice směny
C:	02	Šatna č. 1 (m.č. 202), sklad (m.č. 200)
C:	02.1	Stavební část

#	Číslo položky	Název položky	MJ	Množství	Cena / MJ	Celkem
---	---------------	---------------	----	----------	-----------	--------

Díl 3	Svislé a kompletní konstrukce	
--------------	--------------------------------------	--

1	317121047RT4	Překlad nenosný pórobetonový, světlost otvoru do 1050 mm překlad nenosný, 124 x 24,9 x 15 cm	kus	1,00000		
Dělicí příčka - otvor pro dveře : 1					1,00000	
2	317234410RT2	Vyzdívka mezi nosníky pórobet.tvárnice na MC s použitím suché maltové směsi	m3	0,01950		
Nový vstup do skladu : 1,3*0,15*0,1					0,01950	
3	317941120T00	Osazení překladu ocelového, včetně dodávky profilu 50/50/5 mm	m	2,60000		
Nový vstup do skladu : 2*1,3					2,60000	
4	340271615R00	Zazdívka otvorů pl.do 4 m2, pórobet.tvár.,tl.15 cm	m3	0,28350		
Zazdívka dveří : 0,9*2,1*0,15					0,28350	
5	342255028R00	Příčky z desek pórobeton. tl. 15 cm	m2	4,77000		
Dělicí příčka : 2,15*3,0-0,8*2,1					4,77000	
6	342668111R00	Těsnění styku příčky se stáv. konstrukcí PU pěnou	m	2,15000		
Dělicí příčka : 2,15					2,15000	
7	342948111R00	Ukotvení příček k cihel.konstr. kotvami na hmožd.	m	6,00000		
Dělicí příčka : 2*3,0					6,00000	

Díl 49	Podhledy	
---------------	-----------------	--

8	416093111R00	Čelo podhledu SDK, v.do 200 mm, 1xCD, 1xRB 12,5 mm	m2	1,70000		
Čelo podhledu u okna : 8,5*0,20					1,70000	
9	767586101RT1	Nosný rošt podhledu modul 60 x 60 cm (kazety)	m2	51,10000		
Kazetový podhled : 51,1					51,10000	
10	767586201R00	Podhled minerální, kazety 60 x 60 cm	m2	51,10000		

Díl 61	Úpravy povrchů vnitřní	
---------------	-------------------------------	--

11	602011141RT3	Štuk na stěnách vnitřní, ručně tlušťka vrstvy 4 mm	m2	111,02000		
Stěny v šatně : 2*(8,5+6,4)*3,0					89,40000	
- výplně otvorů : -(2,0*2,05*2+0,8*2,1+0,7*2,1)					-11,35000	
- ostění : 2*(2,0+2*2,05)*0,30					3,66000	
Upravovaná stěna ve skladu : 6,3*3,0-(0,8*2,1)					17,22000	
Chodba u nových dveří : 3,0*(1,5+2,15+1,5)-(2*0,8*2,1)					12,09000	
12	602016193R00	Penetrace hloubková stěn	m2	111,02000		
13	610991111R00	Zakrývání výplní vnitřních otvorů	m2	4,10000		
2,0*2,05					4,10000	
14	612421221R00	Oprava vápen.omítek stěn do 10 % pl. - hladkých	m2	74,84000		
Stěny : 2*(8,5+6,4)*3,0					89,40000	
- výplně otvorů : -(2,0*2,05*2+0,8*2,1+0,7*2,1)					-11,35000	
- ostění : 2*(2,0+2*2,05)*0,30					3,66000	
- dělicí příčka : -(2,15*3,0-0,8*2,1)					-4,77000	
- zazděný otvor : -1,0*2,1					-2,10000	
15	612423531RT2	Omítka rýh stěn vápenná šířky do 15 cm, štuková, s použitím suché maltové směsi	m2	0,90000		
Po odbourané středové dělicí stěně : 2*3,0*0,15					0,90000	
16	612481211RT2	Montáž výztužné sítě(perlinky)do stěrky-vnit.stěny včetně výztužné sítě a stěrkového tmelu	m2	62,28000		
Ostění okna : 2*(2,0+2*2,05)*0,5					6,10000	
Dělicí příčka : 2,15*3,0-0,8*2,1					4,77000	

Položkový rozpočet

S:	80 - 101	CHS Blansko - oprava kuchyně, šatny a ložnice směny
C:	02	Šatna č. 1 (m.č. 202), sklad (m.č. 200)
C:	02.1	Stavební část

#	Číslo položky	Název položky	MJ	Množství	Cena / MJ	Celkem
---	---------------	---------------	----	----------	-----------	--------

Zazděný otvor : 1,0*2,1 2,10000
 Upravovaná stěna ve skladu : 6,3*3,0-(0,8*2,1) 17,22000
 Chodba u nových dveří : 3,0*(1,5+2,15+1,5)-(2*0,8*2,1) 12,09000
 Detaily, opravy nesoudržných omítek : 20,0 20,00000

17	622473187RT2	Příplatek za okenní lištu (APU) - montáž včetně dodávky lišty	m	12,20000		
		Okna : 2*(2,0+2*2,05)		12,20000		

Díl 63 Podlahy a podlahové konstrukce

18	631312141R00	Doplnění rýh betonem v dosavadních mazaninách	m3	0,08550		
		Po odbourané středové dělicí stěně a zárubních : (4,7+1,0)*0,15*0,10		0,08550		
19	631343891R00	Penetrace hloubková	m2	51,10000		
		Penetrace podkladní vrstvy : 51,1		51,10000		
20	631663112T00	Oprava trhlin podlah sešíváním (sponky+prskyřice)	m	30,00000		
		Oprava podkladního potěru : 30,0		30,00000		
21	632419110R00	Samonivelační stěrka, ruční zpracování	m2	51,10000		
		Vyrovnání podkladní vrstvy : 51,1		51,10000		

Díl 90 Ostatní práce

22	900 R00	HZS Stavební výpomoci	hod	15,00000		
		ÚT : 5		5,00000		
		EL : 10		10,00000		
23	91234312R	Nepředpokládané práce	hod	50,00000		

Díl 94 Lešení a stavební výtahy

24	941955001R00	Lešení lehké pomocné, výška podlahy do 1,2 m	m2	98,10000		
----	--------------	--	----	----------	--	--

Díl 95 Dokončovací konstrukce na pozemních stavbách

25	952901111R00	Vyčištění budov o výšce podlaží do 4 m	m2	98,10000		
----	--------------	--	----	----------	--	--

Díl 96 Bourání konstrukcí

26	766662811R00	Demontáž prahů dveří 1křídlových	kus	3,00000		
27	766825822T00	Demontáž garnýže	kus	2,00000		
28	776401800R00	Demontáž soklíků nebo lišt, pryžových nebo z PVC	m	36,60000		
		PVC soklík : 2*(6,2+6,4)-(0,7+0,8)		23,70000		
		2*(2,15+5,1)-(2*0,8)		12,90000		
29	776511820R00	Odstranění PVC a kobereců lepených s podložkou	m2	50,64500		
		PVC podlahovina : 6,2*6,4		39,68000		
		2,15*5,1		10,96500		
30	776511821T00	Dočištění povrchu od lepidla, mechanicky	m2	50,64500		
		PVC podlahovina : 50,645		50,64500		
31	962031116R00	Bourání příček z cihel pálených plných tl. 140 mm	m2	13,62000		
		Odbourání středové dělicí stěny : 3,0*5,1-(0,8*2,1)		13,62000		
32	968061125R00	Vyvěšení dřevěných dveřních křidel pl. do 2 m2	kus	3,00000		
33	968072455R00	Vybourání kovových dveřních zárubní pl. do 2 m2	m2	3,36000		
		2*0,8*2,1		3,36000		
34	970231150R00	Řezání cihelného zdiva hl. řezu 150 mm	m	5,10000		
		Vybourání dveří do skladu : 0,9+2*2,1		5,10000		

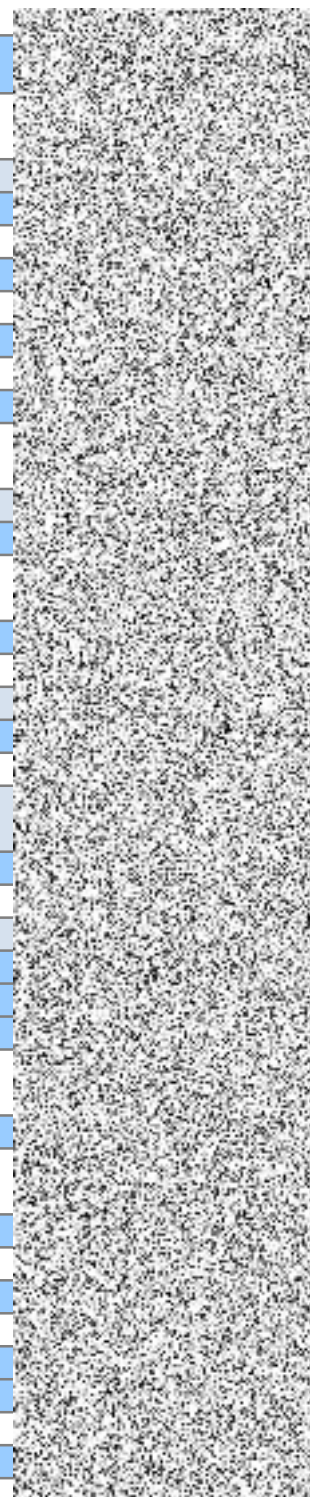

Položkový rozpočet

S:	80 - 101	CHS Blansko - oprava kuchyně, šatny a ložnice směny
C:	02	Šatna č. 1 (m.č. 202), sklad (m.č. 200)
C:	02.1	Stavební část

#	Číslo položky	Název položky	MJ	Množství	Cena / MJ	Celkem
---	---------------	---------------	----	----------	-----------	--------

35	978013121R00	Otlučení omítek vnitřních stěn v rozsahu do 10 %	m2	74,84000		
----	--------------	--	----	----------	--	--

Díl 99 Staveništní přesun hmot

36	999281148R00	Přesun hmot pro opravy a údržbu do v. 12 m, nošením	t	4,17080		
----	--------------	---	---	---------	--	--

Hmotnosti z položek s pořadovými čísly :

1, 2, 3, 4, 5, 6, 7, 8, 9, 10, 11, 12, 13, 14, 15, 16, 17, 18, 19, 20, 21, 23, 24, 25, 31, 33 :

Součet : 4,17080

4,17080

Díl 766 Konstrukce truhlářské

37	76601771001X00	Příplatek za atypickou výšku dveřního křídla	kus	1,00000		
38	766670011R00	Montáž obložkové zárubně a dřevěného křídla dveří	kus	3,00000		

ozn. 1 : 2

2,00000

ozn. 3 : 1

1,00000

39	766670021R00	Montáž kliky a štítku	kus	3,00000		
40	54914594R	Kliky se štítem	kus	3,00000		
41	54926043R	Zámek stavební vložkový	kus	1,00000		

Do skladu : 1

1,00000

42	61165441R	Dveře vnitřní lamino CPL plně 1kř. 70x197 odlehčená DTD, šedé	kus	1,00000		
----	-----------	---	-----	---------	--	--

ozn. 3 : 1

1,00000

43	61165452R	Dveře vnitřní lamino CPL částečně sklo 1kř. 80x197 odlehčená DTD, šedé	kus	2,00000		
----	-----------	--	-----	---------	--	--

ozn. 1 : 2

2,00000

44	61181512R	Zárubeň obložková š. 800 mm/tl. stěny 60 - 170 mm CPL šedá	kus	1,00000		
----	-----------	--	-----	---------	--	--

45	61181522R	Zárubeň obložková š. 80 cm/st. 18-25 cm CPL, šedá	kus	1,00000		
----	-----------	---	-----	---------	--	--

46	998766202R00	Přesun hmot pro truhlářské konstr., výšky do 12 m	%	304,98000		
----	--------------	---	---	-----------	--	--

Ceny z položek s pořadovými čísly :

37, 38, 39, 40, 41, 42, 43, 44, 45 :

Součet : 445,84000

445,84000

Díl 776 Podlahy povlakové

47	776101101R00	Vysávání podlah prům. vysavačem pod povlak. podlahy	m2	51,10000		
----	--------------	---	----	----------	--	--

48	776101121R00	Provedení penetrace podkladu	m2	51,10000		
----	--------------	------------------------------	----	----------	--	--

49	776421100RT1	Lepení podlahových soklíků z PVC a vinylu pouze lepení - soklík ve specifikaci	m	29,00000		
----	--------------	--	---	----------	--	--

PVC soklík :

- šatna : 2*(8,5+6,4)-0,8*2+2*0,4

29,00000

50	776521100RT1	Lepení povlak. podlah z pásů PVC pouze položení - PVC ve specifikaci	m2	51,10000		
----	--------------	--	----	----------	--	--

PVC podlahovina :

- šatna : 51,1

51,10000

51	776981113R00	Lišta hliníková přechodová, různá výška povl. podlah	m	2,30000		
----	--------------	--	---	---------	--	--

dveře š. 70 cm : 0,7

0,70000

dveře š. 80 cm : 2*0,8

1,60000

52	776994111RT1	Svařování povlakových podlah z pásů nebo čtverců včetně svařovací šňůry	m	50,40000		
----	--------------	---	---	----------	--	--

6,3*8

50,40000

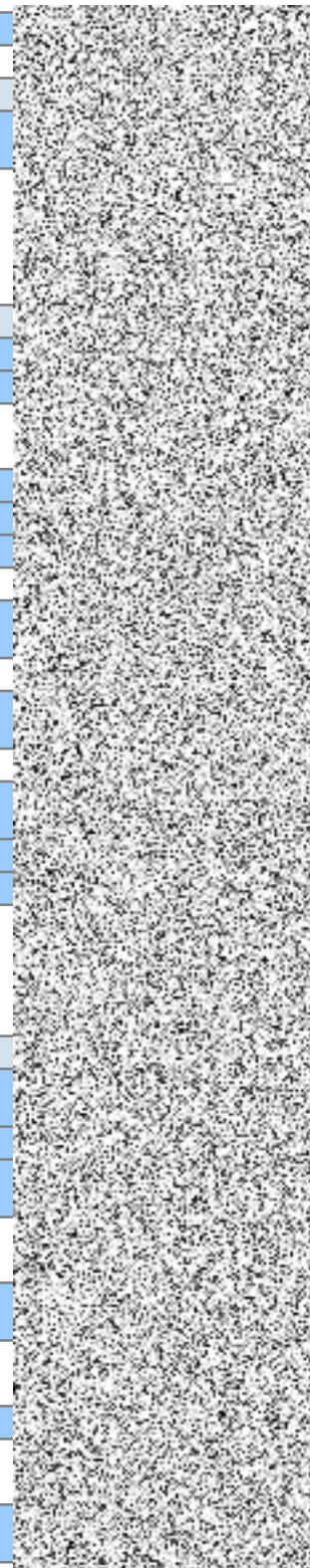

Položkový rozpočet

S:	80 - 101	CHS Blansko - oprava kuchyně, šatny a ložnice směny
C:	02	Šatna č. 1 (m.č. 202), sklad (m.č. 200)
C:	02.1	Stavební část

#	Číslo položky	Název položky	MJ	Množství	Cena / MJ	Celkem
---	---------------	---------------	----	----------	-----------	--------

53	23596007R	Penetrace akrylátová	kg	10,00000		
		<i>Začátek provozního součtu</i>				
		<i>0,20 kg/m2/vrstva : 51,1*0,20</i>			<i>10,22000</i>	
		<i>Konec provozního součtu</i>				
		<i>zaokrouhlo á 10 kg : 10</i>			<i>10,00000</i>	
54	28342458R	Lišta soklová měkké PVC 30x30 mm	m	35,00000		
		<i>Začátek provozního součtu</i>				
		<i>29,0*1,1</i>			<i>31,90000</i>	
		<i>Konec provozního součtu</i>				
		<i>zaokrouhlo á 50 m : 35</i>			<i>35,00000</i>	
55	Dod 01	Dodávka - heterogenní PVC podlahová krytina, tl. 2 mm	m2	60,00000		
		<i>Začátek provozního součtu</i>				
		<i>51,1*1,1</i>			<i>56,21000</i>	
		<i>Konec provozního součtu</i>				
		<i>zaokrouhlo : 60</i>			<i>60,00000</i>	
56	998776202R00	Přesun hmot pro podlahy povlakové, výšky do 12 m	%	656,54200		
		<i>Ceny z položek s pořadovými čísly :</i>				
		<i>47, 48, 49, 50, 51, 52, 53, 54, 55 :</i>				
		<i>Součet : 662,01190</i>			<i>662,01190</i>	

Díl 783	Nátěry					
57	783921710T00	Nátěr zárubní jednokřídlých	kus	1,00000		

Díl 784	Malby					
58	784011211R00	Olepování vnitřních ploch	m	50,00000		
59	784011221R00	Zakrytí předmětů	m2	20,00000		
60	784011222R00	Zakrytí podlah, včetně odstranění	m2	51,10000		
61	784167101R00	Vyhlazení disperzním tmelem, 1x (1 mm)	m2	28,65000		
		<i>20% plochy : 143,25*0,20</i>			<i>28,65000</i>	
62	784402801R00	Odstranění malby oškrábáním v místnosti H do 3,8 m	m2	143,25000		
63	784498931R00	Tmelení trhlin v omítce š. do 4 mm akryl. tmelem	m	75,00000		
64	784450020RA0	Malba ze směsi, penetrace 1x, bílá 2x	m2	143,25000		
		<i>Šatna : 2*(8,5+6,4)*3,0</i>			<i>89,40000</i>	
		<i>Sklad : 2*6,4*3,0</i>			<i>38,40000</i>	
		<i>Chodba u nových dveří : 3,0*(1,5+2,15+1,5)</i>			<i>15,45000</i>	

Díl D96	Přesuny suti a vybouraných hmot					
65	979011211R00	Svislá doprava suti a vybour. hmot za 2.NP nošením	t	5,23226		
		<i>Demontážní hmotnosti z položek s pořadovými čísly :</i>				
		<i>26, 27, 28, 29, 30, 31, 33, 34, 35 :</i>				
		<i>Součet : 5,23226</i>			<i>5,23226</i>	
66	979081111R00	Odvoz suti a vybour. hmot na skládku do 1 km	t	5,23226		
		<i>Demontážní hmotnosti z položek s pořadovými čísly :</i>				
		<i>26, 27, 28, 29, 30, 31, 33, 34, 35 :</i>				
		<i>Součet : 5,23226</i>			<i>5,23226</i>	
67	979081121R00	Příplatek k odvozu za každý další 1 km	t	156,96792		
		<i>Demontážní hmotnosti z položek s pořadovými čísly :</i>				
		<i>26, 27, 28, 29, 30, 31, 33, 34, 35 :</i>				

Položkový rozpočet

S:	80 - 101	CHS Blansko - oprava kuchyně, šatny a ložnice směny
C:	02	Šatna č. 1 (m.č. 202), sklad (m.č. 200)
C:	02.1	Stavební část

#	Číslo položky	Název položky	MJ	Množství	Cena / MJ	Celkem
				Součet : 156,96792		156,96792
68	979082111R00	Vnitrostaveništní doprava suti do 10 m	t	5,23226		
Demontážní hmotnosti z položek s pořadovými čísly : 26, 27, 28, 29, 30, 31, 33, 34, 35 :						
				Součet : 5,23226		5,23226
69	979082121R00	Příplatek k vnitrost. dopravě suti za dalších 5 m	t	20,92906		
Demontážní hmotnosti z položek s pořadovými čísly : 26, 27, 28, 29, 30, 31, 33, 34, 35 :						
				Součet : 20,92906		20,92906
70	979086213R00	Nakládání vybouraných hmot na dopravní prostředek	t	5,23226		
Demontážní hmotnosti z položek s pořadovými čísly : 26, 27, 28, 29, 30, 31, 33, 34, 35 :						
				Součet : 5,23226		5,23226
71	979093111R00	Uložení suti na skládku bez zhutnění	t	5,23226		
Demontážní hmotnosti z položek s pořadovými čísly : 26, 27, 28, 29, 30, 31, 33, 34, 35 :						
				Součet : 5,23226		5,23226
72	979990264R00	Poplatek za uložení směsné stavební a demoliční suti	t	5,23226		
Demontážní hmotnosti z položek s pořadovými čísly : 26, 27, 28, 29, 30, 31, 33, 34, 35 :						
				Součet : 5,23226		5,23226
Celkem						

Poznámky uchazeče k zadání

Položkový rozpočet

S:	80 - 101	CHS Blansko - oprava kuchyně, šatny a ložnice směny
C:	02	Šatna č. 1 (m.č. 202), sklad (m.č. 200)
C:	02.2	ÚT

#	Číslo položky	Název položky	MJ	Množství	Cena / MJ	Celkem
---	---------------	---------------	----	----------	-----------	--------

Díl 735	Otopná tělesa					
----------------	----------------------	--	--	--	--	--

1	733159521X00	Úprava rozvodu pro montáž panel.těles	soubor	4,00000		
---	--------------	---------------------------------------	--------	---------	--	--

Stávající rozvody :

- šatna : 2*2

4,00000

2	734226212RT2	Ventil term.přímý,vnitř.z. DN 15 s termostatickou hlaví	kus	2,00000		
---	--------------	---	-----	---------	--	--

3	734266222R00	Šroubení reg.přímé,vnitř.z. DN 15	kus	2,00000		
---	--------------	-----------------------------------	-----	---------	--	--

4	735000912R00	Oprava-vyregulování ventilů s termost.ovládáním	kus	2,00000		
---	--------------	---	-----	---------	--	--

5	735121810R00	Demontáž otopných těles ocelových článkových	m2	28,00000		
---	--------------	--	----	----------	--	--

Stávající radiátory : (2*1*0,2*35)*2

28,00000

6	735156667R00	Otopné těleso panelové 22, v. 600 mm, dl. 1200 mm	kus	1,00000		
---	--------------	---	-----	---------	--	--

7	735156671R00	Otopné těleso panelové 22, v. 600 mm, dl. 2000 mm	kus	1,00000		
---	--------------	---	-----	---------	--	--

8	735158220R00	Tlakové zkoušky panelových těles 2řadých	kus	2,00000		
---	--------------	--	-----	---------	--	--

9	735191905R00	Oprava - odvzdušnění otopných těles	kus	2,00000		
---	--------------	-------------------------------------	-----	---------	--	--

10	735191910R01	Napuštění vody do otopného systému	soubor	1,00000		
----	--------------	------------------------------------	--------	---------	--	--

11	735291800R00	Demontáž konzol otopných těles do odpadu	kus	4,00000		
----	--------------	--	-----	---------	--	--

Stávající radiátory : 2*2

4,00000

12	735494811R01	Vypuštění vody z otopného systému	soubor	1,00000		
----	--------------	-----------------------------------	--------	---------	--	--

13	904 R02	Hzs-zkousky v ramci montaz.praci Topná zkouška	h	10,00000		
----	---------	--	---	----------	--	--

14	909 R00	Hzs-nezmeritelne stavebni prace	h	10,00000		
----	---------	---------------------------------	---	----------	--	--

15	998735202R00	Přesun hmot pro otopná tělesa, výšky do 12 m	%	398,28000		
----	--------------	--	---	-----------	--	--

Ceny z položek s pořadovými čísly :

1, 2, 3, 4, 5, 6, 7, 8, 9, 10, 11, 12, 13, 14 :

Součet : 435,77600

435,77600

Díl 783	Nátěry					
----------------	---------------	--	--	--	--	--

16	783401811R00	Odstranění nátěru z potrubí DN do 50 mm	m	15,00000		
----	--------------	---	---	----------	--	--

2*6,5+2*1,0

15,00000

17	783424340R00	Nátěr syntet. potrubí do DN 50 mm 1x+1x email	m	15,00000		
----	--------------	---	---	----------	--	--

Díl D96	Přesuny suti a vybouraných hmot					
----------------	--	--	--	--	--	--

18	979011211R00	Svislá doprava suti a vybour. hmot za 2.NP nošením	t	0,29896		
----	--------------	--	---	---------	--	--

Demontážní hmotnosti z položek s pořadovými čísly :

5, 11 :

Součet : 0,29896

0,29896

19	979081111R00	Odvoz suti a vybour. hmot na skládku do 1 km	t	0,29896		
----	--------------	--	---	---------	--	--

Demontážní hmotnosti z položek s pořadovými čísly :

5, 11 :

Součet : 0,29896

0,29896

20	979081121R00	Příplatek k odvozu za každý další 1 km	t	8,96880		
----	--------------	--	---	---------	--	--

Demontážní hmotnosti z položek s pořadovými čísly :

5, 11 :

Součet : 8,96880

8,96880

21	979082111R00	Vnitrostaveništní doprava suti do 10 m	t	0,29896		
----	--------------	--	---	---------	--	--

Demontážní hmotnosti z položek s pořadovými čísly :

5, 11 :

Součet : 0,29896

0,29896

22	979082121R00	Příplatek k vnitrost. dopravě suti za dalších 5 m	t	1,19584		
----	--------------	---	---	---------	--	--

Demontážní hmotnosti z položek s pořadovými čísly :

Položkový rozpočet

S:	80 - 101	CHS Blansko - oprava kuchyně, šatny a ložnice směny
C:	02	Šatna č. 1 (m.č. 202), sklad (m.č. 200)
C:	02.2	ÚT

#	Číslo položky	Název položky	MJ	Množství	Cena / MJ	Celkem
---	---------------	---------------	----	----------	-----------	--------

5, 11 :

Součet : 1,19584

1,19584

23	979086213R00	Nakládání vybouraných hmot na dopravní prostředek	t	0,29896	
----	--------------	---	---	---------	--

Demontážní hmotnosti z položek s pořadovými čísly :

5, 11 :

Součet : 0,29896

0,29896

24	979093111R00	Uložení suti na skládku bez zhutnění	t	0,29896	
----	--------------	--------------------------------------	---	---------	--

Demontážní hmotnosti z položek s pořadovými čísly :

5, 11 :

Součet : 0,29896

0,29896

25	979951111R00	Výkup kovů - železný šrot tl. do 4 mm	t	0,29896	-
----	--------------	---------------------------------------	---	---------	---

Demontážní hmotnosti z položek s pořadovými čísly :

5, 11 :

Součet : 0,29896

0,29896

Celkem					
---------------	--	--	--	--	--

Poznámky uchazeče k zadání

Položkový rozpočet

S:	80 - 101	CHS Blansko - oprava kuchyně, šatny a ložnice směny
C:	02	Šatna č. 1 (m.č. 202), sklad (m.č. 200)
C:	02.3	Elektroinstalace

#	Číslo položky	Název položky	MJ	Množství	Cena / MJ	Celkem
---	---------------	---------------	----	----------	-----------	--------

Díl 01		Svítlidla				
1	01.01	LED panel do rastrového stropu, bílý 45W, 59,5cmx59,5cm 4000K	ks	6,00000		
2	01.02	Svítlidlo nouzové LED 2,4W 100LM 1H IP42	ks	1,00000		
3	01.03	Základna nouzového svítidla pro zapuštěnou montáž do podhledu	ks	1,00000		
4	01.04	Panel oboustranný s bezpečnostní tabulkou pro nouzové svíí, dolů/dolů	ks	1,00000		
5	01.05	Svítlidlo poplachové vestavné kulaté	ks	1,00000		

Díl 03		El. trubky, lišty + příslušenství				
6	03.02	Krabice univerzální KU 68-1901	ks	5,00000		
7	03.04	sádra	kg	10,00000		

Díl 04		Kabeláž				
8	04.01	Kabel CYKY-J 3x1,5	m	90,00000		
9	04.02	Kabel CYKY-J 3x2,5	m	60,00000		

Díl 06		Kompletační materiál				
10	06.01	Zásuvka 230 V, bílá	ks	4,00000		
11	06.04	Rámeček jednonásobný, bílý	ks	5,00000		
12	06.08	Vypínač č. 5	ks	1,00000		
13	06.14	Klapka 2, bílá	ks	1,00000		

Díl 07		Ostatní práce, revize				
14	07.01.2	Sekání drážek	soubor	1,00000		
15	07.04.2	Zapojení kabeláže do provizorního rozvaděč	soubor	1,00000		
16	07.05.2	Přesun vypínače ve skladu	soubor	1,00000		
17	07.09.2	Drobný materiál	soubor	1,00000		

Díl 11		Rozhlas				
18	11.01	Reproduktor poplachový podhledový, 6W, 91 dB, D200	ks	1,00000		

Celkem						
---------------	--	--	--	--	--	--

Poznámky uchazeče k zadání

Položkový rozpočet

S:	80 - 101	CHS Blansko - oprava kuchyně, šatny a ložnice směny
C:	03	Ložnice mužstva (m.č. 201, 203)
C:	03.1	Stavební část

#	Číslo položky	Název položky	MJ	Množství	Cena / MJ	Celkem
---	---------------	---------------	----	----------	-----------	--------

Díl 3		Svislé a kompletní konstrukce				
1	317234410RT2	Vyzdívka mezi nosníky pórobet.tvárnicemi na MC s použitím suché maltové směsi	m3	0,03900		
Překlad nad novými dveřmi : 2*(1,3*0,15*0,10)					0,03900	
2	317941120T00	Osazení překladu ocelového, včetně dodávky profilu 50/50/5 mm	m	5,20000		
Překlad nad novými dveřmi : 2*2*1,3					5,20000	
3	331991001X00	Napojení nové příčky na plastové okno	soubor	1,00000		
4	340271615R00	Zazdívka otvorů pl.do 4 m2, pórobet.tvár.,tl.15 cm	m3	0,28350		
Zazdívka dveří : 0,9*2,1*0,15					0,28350	
5	342255028R00	Příčky z desek pórobeton. tl. 15 cm	m2	22,20000		
Dělicí příčka : 7,4*3,0					22,20000	
6	342668111R00	Těsnění styku příčky se stáv. konstrukcí PU pěnou	m	7,40000		
Dělicí příčka : 7,4					7,40000	

Díl 49		Podhledy				
7	416093111R00	Čelo podhledu SDK, v.do 200 mm, 1xCD, 1xRB 12,5 mm	m2	1,10000		
Čelo podhledu u okna : 5,5*0,20					1,10000	
8	767586101RT1	Nosný rošt podhledu modul 60 x 60 cm (kazety)	m2	39,92000		
Kazetový podhled : 19,71+20,21					39,92000	
9	767586201R00	Podhled minerální, kazety 60 x 60 cm	m2	39,90000		

Díl 61		Úpravy povrchů vnitřní				
10	602011141RT3	Štuk na stěnách vnitřní, ručně tloušťka vrstvy 4 mm	m2	108,59000		
m.č. 201 : 19,84*3,0-(2,0*2,05+0,8*2,1)					53,74000	
m.č. 203 : 20,21*3,0-(2,0*2,05+0,8*2,1)					54,85000	
11	602016193R00	Penetrace hloubková stěn	m2	108,59000		
12	610991111R00	Zakrývání výplní vnitřních otvorů	m2	17,22000		
4,2*2,05*2					17,22000	
13	612421221R00	Oprava vápen.omítek stěn do 10 % pl. - hladkých	m2	58,92000		
Stěny : 2*(5,6+5,8)*3,0					68,40000	
- výplně otvorů : -(4,2*2,05+0,8*2,1*2)					-11,97000	
- ostění : (4,2+2*2,05)*0,30					2,49000	
14	612481211RT2	Montáž výztužné sítě(perlinky)do stěrky-vnit.stěny včetně výztužné sítě a stěrkového tmelu	m2	61,95000		
Ostění okna : (4,2+2*2,05)*0,5					4,15000	
Dělicí příčka : 2*5,6*3,0					33,60000	
Zazděný otvor : 2*1,0*2,1					4,20000	
Detaily, opravy nesoudržných omítek : 20,0					20,00000	
15	622473187RT2	Příplatek za okenní lištu (APU) - montáž včetně dodávky lišty	m	8,10000		
Okna : 2*(2,0+2,05)					8,10000	

Díl 63		Podlahy a podlahové konstrukce				
16	631312141R00	Doplnění rýh betonem v dosavadních mazaninách	m3	0,01500		
Po odbouraných zárubních : 1,0*0,15*0,10					0,01500	
17	631343891R00	Penetrace hloubková	m2	39,92000		
Penetrace podkladní vrstvy : 19,71+20,21					39,92000	
18	631663112T00	Oprava trhlin podlah sešíváním (sponky+pryskyřice)	m	30,00000		

Položkový rozpočet

S:	80 - 101	CHS Blansko - oprava kuchyně, šatny a ložnice směny
C:	03	Ložnice mužstva (m.č. 201, 203)
C:	03.1	Stavební část

#	Číslo položky	Název položky	MJ	Množství	Cena / MJ	Celkem
---	---------------	---------------	----	----------	-----------	--------

Oprava podkladního potěru : 30,0 30,00000

19	632419110R00	Samonivelační stěrka, ruční zpracování	m2	39,92000		
----	--------------	--	----	----------	--	--

Vyrovnání podkladní vrstvy : 19,71+20,21 39,92000

Díl 90	Ostatní práce					
---------------	----------------------	--	--	--	--	--

20	900 R00	HZS Stavební výpomoci	hod	15,00000		
----	---------	-----------------------	-----	----------	--	--

ÚT : 5 5,00000

EL : 10 10,00000

21	91234312R	Nepředpokládané práce	hod	50,00000		
----	-----------	-----------------------	-----	----------	--	--

Díl 94	Lešení a stavební výtahy					
---------------	---------------------------------	--	--	--	--	--

22	941955001R00	Lešení lehké pomocné, výška podlahy do 1,2 m	m2	39,92000		
----	--------------	--	----	----------	--	--

Díl 95	Dokončovací konstrukce na pozemních stavbách					
---------------	---	--	--	--	--	--

23	952901111R00	Vyčištění budov o výšce podlaží do 4 m	m2	39,92000		
----	--------------	--	----	----------	--	--

Díl 96	Bourání konstrukcí					
---------------	---------------------------	--	--	--	--	--

24	766662811R00	Demontáž prahů dveří 1křídlových	kus	1,00000		
----	--------------	----------------------------------	-----	---------	--	--

25	766825822T00	Demontáž garnýže	kus	1,00000		
----	--------------	------------------	-----	---------	--	--

26	776401800R00	Demontáž soklíků nebo lišt, pryžových nebo z PVC	m	25,60000		
----	--------------	--	---	----------	--	--

PVC soklík : 2*(7,3+5,9)-0,8 25,60000

27	776511820R00	Odstranění PVC a koberců lepených s podložkou	m2	43,07000		
----	--------------	---	----	----------	--	--

PVC podlahovina : 7,3*5,9 43,07000

28	776511821T00	Dočištění povrchu od lepidla, mechanicky	m2	43,07000		
----	--------------	--	----	----------	--	--

PVC podlahovina : 43,07 43,07000

29	968061125R00	Vyvěšení dřevěných dveřních křidel pl. do 2 m2	kus	1,00000		
----	--------------	--	-----	---------	--	--

30	968072455R00	Vybourání kovových dveřních zárubní pl. do 2 m2	m2	1,68000		
----	--------------	---	----	---------	--	--

0,8*2,1 1,68000

31	970231150R00	Řezání cihelného zdiva hl. řezu 150 mm	m	5,10000		
----	--------------	--	---	---------	--	--

Vybourání dveří : 0,9+2*2,1 5,10000

32	978013121R00	Otlučení omítek vnitřních stěn v rozsahu do 10 %	m2	58,92000		
----	--------------	--	----	----------	--	--

Díl 99	Staveništní přesun hmot					
---------------	--------------------------------	--	--	--	--	--

33	999281148R00	Přesun hmot pro opravy a údržbu do v. 12 m, nošením	t	5,39003		
----	--------------	---	---	---------	--	--

Hmotnosti z položek s pořadovými čísly :
1, 2, 4, 5, 6, 7, 8, 9, 10, 11, 12, 13, 14, 15, 16, 17, 19, 21, 22, 23, 30 :

Součet : 5,39003 5,39003

Díl 766	Konstrukce truhlářské					
----------------	------------------------------	--	--	--	--	--

34	76601771001X00	Příplatek za atypickou výšku dveřního křídla	kus	2,00000		
----	----------------	--	-----	---------	--	--

35	766670011R00	Montáž obložkové zárubně a dřevěného křídla dveří	kus	2,00000		
----	--------------	---	-----	---------	--	--

ozn. 1 : 2 2,00000

36	766670021R00	Montáž kliky a štítku	kus	2,00000		
----	--------------	-----------------------	-----	---------	--	--

37	54914594R	Kliky se štítem	kus	2,00000		
----	-----------	-----------------	-----	---------	--	--

38	54926043R	Zámek stavební vložkový	kus	2,00000		
----	-----------	-------------------------	-----	---------	--	--

39	61165452R	Dveře vnitř lamino CPL částečně sklo 1kř. 80x197 odlehčená DTD, šedé	kus	2,00000		
----	-----------	--	-----	---------	--	--

Položkový rozpočet

S:	80 - 101	CHS Blansko - oprava kuchyně, šatny a ložnice směny
C:	03	Ložnice mužstva (m.č. 201, 203)
C:	03.1	Stavební část

#	Číslo položky	Název položky	MJ	Množství	Cena / MJ	Celkem
---	---------------	---------------	----	----------	-----------	--------

ozn. 1 : 2

2,00000

40	61181522R	Zárubeň obložková š. 80 cm/st. 18-25 cm CPL, šedá	kus	2,00000	
41	998766202R00	Přesun hmot pro truhlářské konstr., výšky do 12 m	%	243,12000	

Ceny z položek s pořadovými čísly :

34, 35, 36, 37, 38, 39, 40 :

Součet : 346,90000

346,90000

Díl	776	Podlahy povlakové			
42	776101101R00	Vysávání podlah prům.vysavačem pod povlak.podlahy	m2	39,92000	
43	776101121R00	Provedení penetrace podkladu	m2	39,92000	
44	776421100RT1	Lepení podlahových soklíků z PVC a vinylu pouze lepení - soklík ve specifikaci	m	37,84000	

PVC soklík :

- 201 : 19,84-0,8

19,04000

- 203 : 19,60-0,8

18,80000

45	776521100RT1	Lepení povlak.podlah z pásů PVC pouze položení - PVC ve specifikaci	m2	39,92000	
-----------	--------------	---	----	----------	--

PVC podlahovina :

- 201 : 19,71

19,71000

- 203 : 20,21

20,21000

46	776981113R00	Lišta hliníková přechodová, různá výška povl.podlah dveře š. 80 cm : 2*0,8	m	1,60000	
-----------	--------------	--	---	---------	--

dveře š. 80 cm : 2*0,8

1,60000

47	776994111RT1	Svařování povlakových podlah z pásů nebo čtverců včetně svařovací šňůry	m	17,10000	
-----------	--------------	---	---	----------	--

PVC podlahovina :

- 201 : 3*2,8

8,40000

- 203 : 3*2,9

8,70000

48	23596007R	Penetrace akrylátová	kg	10,00000	
-----------	-----------	----------------------	----	----------	--

Začátek provozního součtu

*0,20 kg/m2/vrstva : 39,92*0,20*

7,98400

Konec provozního součtu

zaokrouheno á 10 kg : 10

10,00000

49	28342458R	Lišta soklová měkké PVC 30x30 mm	m	50,00000	
-----------	-----------	----------------------------------	---	----------	--

Začátek provozního součtu

*37,84*1,1*

41,62400

Konec provozního součtu

zaokrouheno á 50 m : 50

50,00000

50	Dod 01	Dodávka - heterogenní PVC podlahová krytina, tl. 2 mm	m2	45,00000	
-----------	--------	---	----	----------	--

Začátek provozního součtu

*39,92*1,1*

43,91200

Konec provozního součtu

zaokrouheno : 45,0

45,00000

51	998776202R00	Přesun hmot pro podlahy povlakové, výšky do 12 m	%	507,72390	
-----------	--------------	--	---	-----------	--

Ceny z položek s pořadovými čísly :

42, 43, 44, 45, 46, 47, 48, 49, 50 :

Součet : 515,85640

515,85640

Díl	784	Malby			
------------	------------	--------------	--	--	--

Položkový rozpočet

S:	80 - 101	CHS Blansko - oprava kuchyně, šatny a ložnice směny
C:	03	Ložnice mužstva (m.č. 201, 203)
C:	03.1	Stavební část

#	Číslo položky	Název položky	MJ	Množství	Cena / MJ	Celkem
---	---------------	---------------	----	----------	-----------	--------

52	784011211R00	Oleповání vnitřních ploch	m	40,00000		
53	784011221R00	Zakrytí předmětů	m2	10,00000		
54	784011222R00	Zakrytí podlah, včetně odstranění	m2	39,92000		
55	784167101R00	Vyhlazení disperzním tmelem, 1x (1 mm)	m2	24,03000		
20% plochy : 120,15*0,20					24,03000	
56	784402801R00	Odstranění malby oškrábáním v místnosti H do 3,8 m	m2	120,15000		
57	784498931R00	Tmelení trhlin v omítce š. do 4 mm akryl. tmelem	m	30,00000		
58	784450020RA0	Malba ze směsi, penetrace 1x, bílá 2x	m2	120,15000		
m.č. 201 : 19,84*3,0					59,52000	
m.č. 203 : 20,21*3,0					60,63000	

Díl	D96	Přesuny suti a vybouraných hmot	MJ	Množství	Cena / MJ	Celkem
59	979011211R00	Svislá doprava suti a vybour. hmot za 2.NP nošením	t	0,56609		
Demontážní hmotnosti z položek s pořadovými čísly :						
24, 25, 26, 27, 28, 30, 31, 32 :						
Součet : 0,56609					0,56609	
60	979081111R00	Odvoz suti a vybour. hmot na skládku do 1 km	t	0,56609		
Demontážní hmotnosti z položek s pořadovými čísly :						
24, 25, 26, 27, 28, 30, 31, 32 :						
Součet : 0,56609					0,56609	
61	979081121R00	Příplatek k odvozu za každý další 1 km	t	16,98282		
Demontážní hmotnosti z položek s pořadovými čísly :						
24, 25, 26, 27, 28, 30, 31, 32 :						
Součet : 16,98282					16,98282	
62	979082111R00	Vnitrostaveništní doprava suti do 10 m	t	0,56609		
Demontážní hmotnosti z položek s pořadovými čísly :						
24, 25, 26, 27, 28, 30, 31, 32 :						
Součet : 0,56609					0,56609	
63	979082121R00	Příplatek k vnitrost. dopravě suti za dalších 5 m	t	2,26438		
Demontážní hmotnosti z položek s pořadovými čísly :						
24, 25, 26, 27, 28, 30, 31, 32 :						
Součet : 2,26438					2,26438	
64	979086213R00	Nakládání vybouraných hmot na dopravní prostředek	t	0,56609		
Demontážní hmotnosti z položek s pořadovými čísly :						
24, 25, 26, 27, 28, 30, 31, 32 :						
Součet : 0,56609					0,56609	
65	979093111R00	Uložení suti na skládku bez zhutnění	t	0,56609		
Demontážní hmotnosti z položek s pořadovými čísly :						
24, 25, 26, 27, 28, 30, 31, 32 :						
Součet : 0,56609					0,56609	
66	979990264R00	Poplatek za uložení směsné stavební a demoliční suti	t	0,56609		
Demontážní hmotnosti z položek s pořadovými čísly :						
24, 25, 26, 27, 28, 30, 31, 32 :						
Součet : 0,56609					0,56609	
Celkem						

Položkový rozpočet

S:	80 - 101	CHS Blansko - oprava kuchyně, šatny a ložnice směny
C:	03	Ložnice mužstva (m.č. 201, 203)
C:	03.1	Stavební část

#	Číslo položky	Název položky	MJ	Množství	Cena / MJ	Celkem
---	---------------	---------------	----	----------	-----------	--------

Poznámky uchazeče k zadání

Položkový rozpočet

S:	80 - 101	CHS Blansko - oprava kuchyně, šatny a ložnice směny
C:	03	Ložnice mužstva (m.č. 201, 203)
C:	03.2	ÚT

#	Číslo položky	Název položky	MJ	Množství	Cena / MJ	Celkem
---	---------------	---------------	----	----------	-----------	--------

Díl 735	Otopná tělesa
----------------	----------------------

1	733159521X00	Úprava rozvodu pro montáž panel.těles	soubor	2,00000		
				Stávající rozvody : 2*1	2,00000	
2	734226212RT2	Ventil term.přímý,vnitř.z. DN 15 s termostatickou hlavicí	kus	2,00000		
3	734266222R00	Šroubení reg.přímé,vnitř.z. DN 15	kus	2,00000		
4	735000912R00	Oprava-vyregulování ventilů s termost.ovládáním	kus	2,00000		
5	735121810R00	Demontáž otopných těles ocelových článkových	m2	12,00000		
				Stávající radiátor : (2*1*0,2*30)*1	12,00000	
6	735156668R00	Otopná tělesa panelová K 22 600/1400	kus	2,00000		
7	735158220R00	Tlakové zkoušky panelových těles 2řadých	kus	2,00000		
8	735191905R00	Oprava - odvzdušnění otopných těles	kus	2,00000		
9	735191910R01	Napuštění vody do otopného systému	soubor	1,00000		
10	735291800R00	Demontáž konzol otopných těles do odpadu	kus	2,00000		
				Stávající radiátor : 1*2	2,00000	
11	735494811R01	Vypuštění vody z otopného systému	soubor	1,00000		
12	904 R02	Hzs-zkousky v rámci montaz.praci Topná zkouška	h	5,00000		
13	909 R00	Hzs-nezmeritelne stavebni prace	h	5,00000		
14	998735202R00	Přesun hmot pro otopná tělesa, výšky do 12 m	%	314,19000		

Ceny z položek s pořadovými čísly :

1, 2, 3, 4, 5, 6, 7, 8, 9, 10, 11, 12, 13 :

Součet : 323,76600

323,76600

Díl 783	Nátěry
----------------	---------------

15	783401811R00	Odstranění nátěru z potrubí DN do 50 mm	m	2,00000		
				2*1,0	2,00000	
16	783424340R00	Nátěr syntet. potrubí do DN 50 mm 1x+1x email	m	6,00000		

Díl D96	Přesuny suti a vybouraných hmot
----------------	--

17	979011211R00	Svislá doprava suti a vybour. hmot za 2.NP nošením	t	0,12834		
				Demontážní hmotnosti z položek s pořadovými čísly :		
				5, 10 :		
				Součet : 0,12834	0,12834	
18	979081111R00	Odvoz suti a vybour. hmot na skládku do 1 km	t	0,12834		
				Demontážní hmotnosti z položek s pořadovými čísly :		
				5, 10 :		
				Součet : 0,12834	0,12834	
19	979081121R00	Příplatek k odvozu za každý další 1 km	t	3,85020		
				Demontážní hmotnosti z položek s pořadovými čísly :		
				5, 10 :		
				Součet : 3,85020	3,85020	
20	979082111R00	Vnitrostaveništní doprava suti do 10 m	t	0,12834		
				Demontážní hmotnosti z položek s pořadovými čísly :		
				5, 10 :		
				Součet : 0,12834	0,12834	
21	979082121R00	Příplatek k vnitrost. dopravě suti za dalších 5 m	t	0,51336		
				Demontážní hmotnosti z položek s pořadovými čísly :		
				5, 10 :		
				Součet : 0,51336	0,51336	

Položkový rozpočet

S:	80 - 101	CHS Blansko - oprava kuchyně, šatny a ložnice směny
C:	03	Ložnice mužstva (m.č. 201, 203)
C:	03.2	ÚT

#	Číslo položky	Název položky	MJ	Množství	Cena / MJ	Celkem
---	---------------	---------------	----	----------	-----------	--------

22	979086213R00	Nakládání vybouraných hmot na dopravní prostředek	t	0,12834		
----	--------------	---	---	---------	--	--

Demontážní hmotnosti z položek s pořadovými čísly :

5, 10 :

Součet : 0,12834

0,12834

23	979093111R00	Uložení suti na skládku bez zhutnění	t	0,12834		
----	--------------	--------------------------------------	---	---------	--	--

Demontážní hmotnosti z položek s pořadovými čísly :

5, 10 :

Součet : 0,12834

0,12834

24	979951111R00	Výkup kovů - železný šrot tl. do 4 mm	t	0,12834		
----	--------------	---------------------------------------	---	---------	--	--

Demontážní hmotnosti z položek s pořadovými čísly :

5, 10 :

Součet : 0,12834

0,12834

Celkem						
---------------	--	--	--	--	--	--

Poznámky uchazeče k zadání

Položkový rozpočet

S:	80 - 101	CHS Blansko - oprava kuchyně, šatny a ložnice směny
C:	03	Ložnice mužstva (m.č. 201, 203)
C:	03.4	Elektroinstalace

#	Číslo položky	Název položky	MJ	Množství	Cena / MJ	Celkem
---	---------------	---------------	----	----------	-----------	--------

Díl 01		Svítlidla				
1	01.01	LED panel do rastrového stropu, bílý 45W, 59,5cmx59,5cm 4000K	ks	8,00000		
2	01.02	Svítlidlo nouzové LED 2,4W 100LM 1H IP42	ks	2,00000		
3	01.03	Základna nouzového svítidla pro zapuštěnou montáž do podhledu	ks	2,00000		
4	01.04	Panel oboustranný s bezpečnostní tabulkou pro nouzové svíí, dolů/dolů	ks	2,00000		
5	01.05	Svítlidlo poplachové vestavné kulaté	ks	2,00000		

Díl 03		El. trubky, lišty + příslušenství				
6	03.02	Krabičky univerzální KU 68-1901	ks	8,00000		
7	03.04	sádra	kg	20,00000		

Díl 04		Kabeláž				
8	04.01	Kabel CYKY-J 3x1,5	m	180,00000		
9	04.02	Kabel CYKY-J 3x2,5	m	110,00000		

Díl 06		Kompetiční materiál				
10	06.01	Zásuvka 230 V, bílá	ks	6,00000		
11	06.04	Rámeček jednonásobný, bílý	ks	8,00000		
12	06.08	Vypínač č. 5	ks	2,00000		
13	06.14	Klapka 2, bílá	ks	2,00000		

Díl 07		Ostatní práce, revize				
14	07.01.3	Sekání drážek	soubor	2,00000		
15	07.04.3	Zapojení kabeláže do provizorního rozvaděč	soubor	2,00000		
16	07.09.3	Drobný materiál	soubor	1,00000		

Díl 11		Rozhlas				
17	11.01	Reproduktor poplachový podhledový, 6W, 91 dB, D200	ks	2,00000		

Celkem						
---------------	--	--	--	--	--	--

Poznámky uchazeče k zadání

Položkový rozpočet

S:	80 - 101	CHS Blansko - oprava kuchyně, šatny a ložnice směny
C:	04	Chodba (m.č. 220)
C:	04.3	Elektroinstalace

#	Číslo položky	Název položky	MJ	Množství	Cena / MJ	Celkem
---	---------------	---------------	----	----------	-----------	--------

Díl 02		Žlabová trasa				
1	02.01	Žlab drátěnný 150/50	m	8,00000		
2	02.02	Žlab drátěnný 100/50	m	12,00000		
3	02.03	Žlab drátěnný 50/50	m	20,00000		

Díl 04		Kabeláž				
4	04.04	Kabel UTP kat. 6 pro datové zásuvky	m	100,00000		

Díl 06		Kompetiční materiál				
5	06.11	Zásuvka datová 2 port	ks	1,00000		

Díl 07		Ostatní práce, revize				
6	07.03.4	Dozbrojení hlavního rozvaděče RMS12	soubor	1,00000		
7	07.04.4	Provizorní dozbrojení stávajícího rozvaděče u jídelny	soubor	1,00000		
8	07.05.4	Demontáž a přepojení stávajícího rozvaděče u jídelny	soubor	1,00000		
9	07.08.4	Rozvaděč nový u jídelny	soubor	1,00000		
10	07.09.4	Drobný materiál	soubor	1,00000		

Celkem						
---------------	--	--	--	--	--	--

Poznámky uchazeče k zadání

Položkový rozpočet

S:	80 - 101	CHS Blansko - oprava kuchyně, šatny a ložnice směny
C:	04	Chodba (m.č. 220)
C:	04.3	Stavební část

#	Číslo položky	Název položky	MJ	Množství	Cena / MJ	Celkem
---	---------------	---------------	----	----------	-----------	--------

Díl 90	Ostatní práce
---------------	----------------------

1	900 R00	HZS Stavební výpomoci	hod	25,00000	
---	---------	-----------------------	-----	----------	--

EL : 25

25,00000

2	91234312R	Nepředpokládané práce	hod	20,00000	
---	-----------	-----------------------	-----	----------	--

Celkem

Poznámky uchazeče k zadání

Položkový rozpočet

S:	80 - 101	CHS Blansko - oprava kuchyně, šatny a ložnice směny
C:	05	Oprava šatny v 1.NP
C:	05.1	Stavební část

#	Číslo položky	Název položky	MJ	Množství	Cena / MJ	Celkem
---	---------------	---------------	----	----------	-----------	--------

Díl 3 Svislé a kompletní konstrukce

1	310236261RT1	Zazdívkva otvorů pl. 0,09 m2 cihlami, tl. zdi 60 cm, s použitím suché maltové směsi	kus	1,00000		
		Větrací otvor : 1			1,00000	
2	342255028R00	Příčky z desek pórobeton. tl. 15 cm	m2	8,80000		
		Dělicí příčka : 2,0*4,4			8,80000	
3	342948111R00	Ukotvení příček k cihel.konstr. kotvami na hmožd.	m	2,00000		
		Dělicí příčka : 2,0			2,00000	
4	317941212RA0	Překlad z nosníků I č. 160, dl.1,5 m, zdivo 300 mm	kus	1,00000		
		Nový překlad : 1			1,00000	

Díl 416 Podhledy a mezistropy montované lehké

5	416021121R00	Podhledy SDK, kovová.kce CD. 1x deska RB 12,5 mm	m2	10,00000		
		SDK podhled : 2,0*5,0			10,00000	

Díl 61 Úpravy povrchů vnitřní

6	602011141RT3	Štuk na stěnách vnitřní, ručně tlušťka vrstvy 4 mm	m2	48,70000		
		2*(2,0+5,0)*3,0-1,0*2,1+2,0*4,4			48,70000	
7	602016193R00	Penetrace hloubková stěn	m2	46,50000		
8	612421221R00	Oprava vápen.omítek stěn do 10 % pl. - hladkých	m2	33,90000		
		Stávající omítky : (2,0+2*5,0)*3,0-1,0*2,1			33,90000	
9	612425931RT2	Omítka vápenná vnitřního ostění - štuková, s použitím suché maltové směsi	m2	2,34000		
		Ostění vstupního otvoru : (1,0+2*2,1)*0,45			2,34000	
10	612481211RT2	Montáž výztužné sítě(perlinky)do stěrky-vnit.stěny včetně výztužné sítě a stěrkového tmelu	m2	21,24000		
		Ostění vstupního otvoru : (1,0+2*2,1)*0,7			3,64000	
		Dělicí příčka : 2,0*4,4*2			17,60000	

Díl 63 Podlahy a podlahové konstrukce

11	631312141R00	Doplnění rýh betonem v dosavadních mazaninách	m3	0,04500		
		Po odbouranch zárubních : 1,0*0,45*0,10			0,04500	
12	631343891R00	Penetrace hloubková	m2	10,45000		
		Penetrace podkladní vrstvy : 10,45			10,45000	
13	631663112T00	Oprava trhlin podlah sešíváním (sponky+prskyřice)	m	10,00000		
		Oprava podkladního potěru : 10,0			10,00000	
14	632419110R00	Samonivelační stěrka, ruční zpracování	m2	10,45000		
		Vyrovnaní podkladní vrstvy : 2,0*5,0+1,0*0,45			10,45000	

Díl 90 Ostatní práce

15	900 R00	HZS Stavební výpomoci	hod	10,00000		
		ÚT : 5			5,00000	
		EL : 5			5,00000	
16	91234312R	Nepředpokládané práce	hod	30,00000		

Díl 94 Lešení a stavební výtahy

17	941955004R00	Lešení lehké pomocné, výška podlahy do 3,5 m	m2	10,45000		
----	--------------	--	----	----------	--	--

Položkový rozpočet

S:	80 - 101	CHS Blansko - oprava kuchyně, šatny a ložnice směny
C:	05	Oprava šatny v 1.NP
C:	05.1	Stavební část

#	Číslo položky	Název položky	MJ	Množství	Cena / MJ	Celkem
---	---------------	---------------	----	----------	-----------	--------

Díl 95	Dokončovací konstrukce na pozemních stavbách					
18	952901111R00	Vyčištění budov o výšce podlaží do 4 m	m2	10,45000		

Díl 96	Bourání konstrukcí					
19	970231150R00	Řezání cihelného zdiva hl. řezu 150 mm	m	10,40000		
		Vybourání dveří : 2*(1,0+2*2,1)		10,40000		
20	971033651R00	Vybourání otv. zeď cihel. pl.4 m2, tl.60 cm, MVC	m3	0,94500		
		Nový otvor : 1,0*2,1*0,45		0,94500		
21	974031157R00	Vysekání rýh ve zdi cihelné 10 x 30 cm	m	3,00000		
		Nový překlad : 2*1,5		3,00000		
22	978013121R00	Otlučení omítek vnitřních stěn v rozsahu do 10 %	m2	33,90000		

Díl 99	Staveništní přesun hmot					
23	999281145R00	Přesun hmot pro opravy a údržbu do v. 6 m, nošením	t	2,34284		
		Hmotnosti z položek s pořadovými čísly : 1, 2, 3, 5, 6, 7, 8, 9, 10, 11, 12, 14, 16, 17, 18, 20, 21 :				
		Součet : 2,34284		2,34284		

Díl 771	Podlahy z dlaždic a obklady					
24	771101101R00	Vysávání podlah prům.vysavačem pro pokládku dlažby	m2	10,45000		
25	771101210R00	Penetrace podkladu pod dlažby	m2	11,84000		
		Soklík : 13,9*0,1		1,39000		
		Dlažba : 10,45		10,45000		
26	771101310R00	Vyčištění keramické dlažby	m2	11,84000		
27	771475014R00	Obklad soklíků keram.rovných, tmel,výška 10 cm	m	13,90000		
		2*(2,0+5,0)-1,0+2*0,45		13,90000		
28	771479001R00	Řezání dlaždic keramických pro soklíky	m	13,90000		
29	771575109R00	Montáž podlah keram.,hladké, tmel, 30x30 cm	m2	10,45000		
		Dlažba : 2,0*5,0+1,0*0,45		10,45000		
30	771577114R00	Lišta hliníková přechodová, různá výška dlaždic	m	1,00000		
31	771579793R00	Příplatek za spárovací hmotu - plošně,keram.dlažba	m2	11,84000		
32	597642030R	Dlažba keramická 300 x 300 x 9 mm	m2	13,02400		
		11,84*1,1		13,02400		
33	998771101R00	Přesun hmot pro podlahy z dlaždic, výšky do 6 m	t	0,32508		
		Hmotnosti z položek s pořadovými čísly : 25, 26, 27, 29, 30, 31, 32 :				
		Součet : 0,32508		0,32508		

Díl 784	Malby					
34	784011222R00	Zakrytí podlah, včetně odstranění	m2	10,45000		
35	784402801R00	Odstranění malby oškrábáním v místnosti H do 3,8 m	m2	52,00000		
36	784450020RA0	Malba ze směsi, penetrace 1x, bílá 2x	m2	52,00000		
		2*(2,0+5,0)*3,0+2,0*5,0		52,00000		

Díl D96	Přesuny suti a vybouraných hmot					
----------------	--	--	--	--	--	--

Položkový rozpočet

S:	80 - 101	CHS Blansko - oprava kuchyně, šatny a ložnice směny
C:	05	Oprava šatny v 1.NP
C:	05.1	Stavební část

#	Číslo položky	Název položky	MJ	Množství	Cena / MJ	Celkem
37	979081111R00	Odvoz suti a vybour. hmot na skládku do 1 km	t	2,00338		
		Demontážní hmotnosti z položek s pořadovými čísly : 19, 20, 21, 22 : Součet : 2,00338			2,00338	
38	979081121R00	Příplatek k odvozu za každý další 1 km	t	60,10152		
		Demontážní hmotnosti z položek s pořadovými čísly : 19, 20, 21, 22 : Součet : 60,10152			60,10152	
39	979082111R00	Vnitrostaveništní doprava suti do 10 m	t	2,00338		
		Demontážní hmotnosti z položek s pořadovými čísly : 19, 20, 21, 22 : Součet : 2,00338			2,00338	
40	979082121R00	Příplatek k vnitrost. dopravě suti za dalších 5 m	t	8,01354		
		Demontážní hmotnosti z položek s pořadovými čísly : 19, 20, 21, 22 : Součet : 8,01354			8,01354	
41	979086213R00	Nakládání vybouraných hmot na dopravní prostředek	t	2,00338		
		Demontážní hmotnosti z položek s pořadovými čísly : 19, 20, 21, 22 : Součet : 2,00338			2,00338	
42	979093111R00	Uložení suti na skládku bez zhutnění	t	2,00338		
		Demontážní hmotnosti z položek s pořadovými čísly : 19, 20, 21, 22 : Součet : 2,00338			2,00338	
43	979990264R00	Poplatek za uložení směsné stavební a demoliční suti	t	2,00338		
		Demontážní hmotnosti z položek s pořadovými čísly : 19, 20, 21, 22 : Součet : 2,00338			2,00338	
Celkem						

Poznámky uchazeče k zadání

Položkový rozpočet

S:	80 - 101	CHS Blansko - oprava kuchyně, šatny a ložnice směny
C:	05	Oprava šatny v 1.NP
C:	05.2	ÚT, VZT

#	Číslo položky	Název položky	MJ	Množství	Cena / MJ	Celkem
---	---------------	---------------	----	----------	-----------	--------

Díl 728		Vzduchotechnika				
1	728415111R00	Montáž mřížky větrací nebo ventilační do 0,04 m2	kus	1,00000		
2	42972864R	Mřížka čtyřhranná, do zdi	kus	1,00000		
3	998728202R00	Přesun hmot pro vzduchotechniku, výšky do 12 m	%	11,18000		
Ceny z položek s pořadovými čísly : 1, 2 :						
Součet : 11,11500						11,11500

Díl 735		Otopná tělesa				
4	733159521X00	Úprava rozvodu pro montáž panel.těles	soubor	2,00000		
Stávající rozvody : 2*1						2,00000
5	734226212RT2	Ventil term.přímý,vnitř.z. DN 15 s termostatickou hlavicí	kus	1,00000		
6	734266222R00	Šroubení reg.přímé,vnitř.z. DN 15	kus	1,00000		
7	735000912R00	Oprava-vyregulování ventilů s termost.ovládáním	kus	1,00000		
8	735156668R00	Otopná tělesa panelová K 22 600/1400	kus	1,00000		
9	735158220R00	Tlakové zkoušky panelových těles 2řadých	kus	1,00000		
10	735191905R00	Oprava - odvzdušnění otopných těles	kus	1,00000		
11	735191910R01	Napuštění vody do otopného systému	soubor	1,00000		
12	735494811R01	Vypuštění vody z otopného systému	soubor	1,00000		
13	904 R02	Hzs-zkousky v ramci montaz.praci Topná zkouška	h	5,00000		
14	909 R00	Hzs-nezmeritelne stavebni prace	h	5,00000		
15	998735202R00	Přesun hmot pro otopná tělesa, výšky do 12 m	%	193,73500		
Ceny z položek s pořadovými čísly : 4, 5, 6, 7, 8, 9, 10, 11, 12, 13, 14 :						
Součet : 226,90100						226,90100

Díl 783		Nátěry				
16	783424340R00	Nátěr syntet. potrubí do DN 50 mm 1x+1x email	m	12,00000		
Celkem						

Poznámky uchazeče k zadání

Položkový rozpočet

S:	80 - 101	CHS Blansko - oprava kuchyně, šatny a ložnice směny
C:	05	Oprava šatny v 1.NP
C:	05.3	Elektroinstalace

#	Číslo položky	Název položky	MJ	Množství	Cena / MJ	Celkem
---	---------------	---------------	----	----------	-----------	--------

Díl 01		Svítlidla				
1	01.01	LED panel do rastrového stropu, bílý 45W, 59,5cmx59,5cm 4000K	ks	3,00000		
2	01.01.5	Rámeček pro LED svítidlo přisazené	ks	3,00000		
3	01.02	Svítlidlo nouzové LED 2,4W 100LM 1H IP42	ks	1,00000		
4	01.03	Základna nouzového svítidla pro zapuštěnou montáž do podhledu	ks	1,00000		
5	01.04	Panel oboustranný s bezpečnostní tabulkou pro nouzové svíí, dolů/dolů	ks	1,00000		

Díl 03		El. trubky, lišty + příslušenství				
6	03.02	Krabičky univerzální KU 68-1901	ks	4,00000		
7	03.04	sádra	kg	10,00000		

Díl 04		Kabeláž				
8	04.01	Kabel CYKY-J 3x1,5	m	60,00000		
9	04.02	Kabel CYKY-J 3x2,5	m	40,00000		

Díl 06		Kompetiční materiál				
10	06.01	Zásuvka 230 V, bílá	ks	3,00000		
11	06.04	Rámeček jednonásobný, bílý	ks	4,00000		
12	06.08	Vypínač č. 5	ks	1,00000		
13	06.14	Klapka 2, bílá	ks	1,00000		

Díl 07		Ostatní práce, revize				
14	07.01.5	Sekání drážek	soubor	1,00000		
15	07.04.5	Zapojení kabeláže do rozvaděče RP1	soubor	1,00000		
16	07.09.5	Drobný materiál	soubor	1,00000		

Díl 11		Rozhlas				
17	11.01	Reproduktor poplachový podhledový, 6W, 91 dB, D200	ks	1,00000		

Celkem						
---------------	--	--	--	--	--	--

Poznámky uchazeče k zadání