

**DODATEK č. 2 k pachtovní smlouvě**

ze dne 28.04.2017

Smluvní strany:

**Město Klatovy, nám. Míru čp. 62 339 20 Klatovy 1**  
**IČ 00255661, zastoupené starostou města**  
**Mgr. Rudolfem Salvetrem**  
na straně jedné jako jako propachtovatel

a

**Statek Sobětica, s. r. o., IČ 46886087, Sobětica 75, 339 01 Klatovy**  
**zastoupená jednatelem Ing. Tomášem Markem**  
na straně druhé jako pachtýř

1. Pachtovní smlouva ze dne 28.04.2017 (dále též jen Smlouva) se mění takto:

Bod 1.2. Smlouvy se nahrazuje tímto novým zněním:

„1. 2. Pozemky, které tvoří předmět zemědělského pachtu podle této smlouvy, jsou svými parcelními čísly a výměrami specifikovány v Příloze č. 1 této smlouvy. Celková výměra propachtovaných pozemků činí 5,7847 ha.“

2. Ostatní ustanovení Smlouvy zůstávají beze změn.

3. Tento dodatek byl schválen Radou města Klatov dne ..... 27 -04- 2021 .....

V Klatovech 4.5.2021

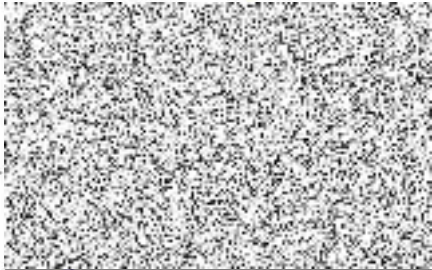

město Klatovy, zast. starostou města  
Mgr. Rudolfem Salvetrem



Statek Sobětica, s.r.o., zastoupená jednatelem  
Ing. Tomášem Markem

UPOZORNĚNÍ! VÝPIS BYL VYHOTOVEN Z DAT VFK NEPODPOROVANÉ VERZE! OBSAH VÝPISU MŮŽE BÝT ZAVÁDĚJÍCÍ!

## SOUPIS PARCEL

Soubor s předpisem PARCEL : C:/Users/pklemsova/Documents/[redacted]/nájem.txt

OKRES: CZ0322 Klatovy,3404 Data platná k: 1.03.2021  
 OBEC: 555771 Klatovy SOUPIS PARCEL  
 KAT.ÚZEMÍ: 757594 Křištín

původ: Katastr nemovitostí (KN)

PARCELA	VÝMĚRA [m <sup>2</sup> ]	DRUH	VYUŽITÍ	LV
KN 311/8	2752	orná půda		1

V Katastru nemovitostí evidována celkem: 1 parcela o výměře 2 752 m<sup>2</sup>.

VÝPIS BYL VYHOTOVEN Z DAT VFK NEPODPOROVANÉ VERZE! OBSAH VÝPISU MŮŽE BÝT ZAVÁDĚJÍCÍ!

OKRES: CZ0322 Klatovy,3404 Data platná k: 1.03.2021  
 OBEC: 557200 Švihov SOUPIS PARCEL  
 KAT.ÚZEMÍ: 764582 Kokšín

původ: Katastr nemovitostí (KN)

PARCELA	VÝMĚRA [m <sup>2</sup> ]	DRUH	VYUŽITÍ	LV
KN 1141	3298	orná půda		1020
KN 1148	3205	orná půda		1020

V Katastru nemovitostí evidovány celkem: 2 parcely o výměře 6 503 m<sup>2</sup>.

VÝPIS BYL VYHOTOVEN Z DAT VFK NEPODPOROVANÉ VERZE! OBSAH VÝPISU MŮŽE BÝT ZAVÁDĚJÍCÍ!

OKRES: CZ0322 Klatovy,3404 Data platná k: 1.03.2021  
 OBEC: 555771 Klatovy SOUPIS PARCEL  
 KAT.ÚZEMÍ: 767646 Dehtín

původ: Katastr nemovitostí (KN)

PARCELA	VÝMĚRA [m <sup>2</sup> ]	DRUH	VYUŽITÍ	LV
KN 86/9	117	orná půda		1
KN 557/23	627	orná půda		1
KN 659/3	381	orná půda		1
KN 723/41	2528	orná půda		1
KN 723/51	3394	orná půda		1
KN 835/1	77	orná půda		1

V Katastru nemovitostí evidováno celkem: 6 parcel o výměře 7 124 m<sup>2</sup>.

VÝPIS BYL VYHOTOVEN Z DAT VFK NEPODPOROVANÉ VERZE! OBSAH VÝPISU MŮŽE BÝT ZAVÁDĚJÍCÍ!

OKRES: CZ0322 Klatovy,3404 Data platná k: 1.03.2021  
 OBEC: 555771 Klatovy SOUPIS PARCEL  
 KAT.ÚZEMÍ: 767654 Otín u Točnicku

původ: Katastr nemovitostí (KN)

PARCELA	VÝMĚRA [m <sup>2</sup> ]	DRUH	VYUŽITÍ	LV
---------	-----------------------------	------	---------	----

KN 51	881	orná půda	10001
KN 66/28	3478	orná půda	10001
KN 66/29	8055	orná půda	10001
KN 66/40	1038	orná půda	10001
KN 163	1223	orná půda	10001
KN 220	123	orná půda	10001

V Katastru nemovitostí evidováno celkem: 6 parcel o výměře 14 798 m<sup>2</sup>.

VÝPIS BYL VYHOTOVEN Z DAT VFK NEPODPOROVANÉ VERZE! OBSAH VÝPISU MŮŽE BÝT ZAVÁDĚJÍCÍ			
OKRES:	CZ0322 Klatovy,3404		Data platná k: 1.03.2021
OBEC:	555771 Klatovy	<b>SOUPIS PARCEL</b>	
KAT.ÚZEMÍ:	767671 Točnick u Klatov		

*původ: Katastr nemovitostí (KN)*

PARCELA	VÝMĚRA [m <sup>2</sup> ]	DRUH	VYUŽITÍ	LV
KN 215	190	orná půda		10001
KN 285/2	39	ostat.pl.	jiná plocha	10001
KN 305/7	444	orná půda		10001
KN 305/8	1028	orná půda		10001
KN 305/9	331	orná půda		10001
KN 305/10	34	orná půda		10001
KN 466/3	2812	ostat.pl.	jiná plocha	10001
KN 466/7	299	ostat.pl.	jiná plocha	10001
KN 466/12	291	ostat.pl.	jiná plocha	10001
KN 466/13	50	ostat.pl.	jiná plocha	10001
KN 466/16	1715	ostat.pl.	jiná plocha	10001
KN 466/17	920	ostat.pl.	jiná plocha	10001
KN 466/18	978	ostat.pl.	jiná plocha	10001
KN 581/7	575	orná půda		10001
KN 581/10	550	orná půda		10001
KN 581/14	1539	orná půda		10001
KN 669	8864	orná půda		10001
KN 670	1943	orná půda		10001
KN 671/4	1824	orná půda		10001
KN 673	179	orná půda		10001
KN 691/37	138	orná půda		10001

V Katastru nemovitostí evidováno celkem: 21 parcel o výměře 24 743 m<sup>2</sup>.

VÝPIS BYL VYHOTOVEN Z DAT VFK NEPODPOROVANÉ VERZE! OBSAH VÝPISU MŮŽE BÝT ZAVÁDĚJÍCÍ			
OKRES:	CZ0322 Klatovy,3404		Data platná k: 1.03.2021
OBEC:	555771 Klatovy	<b>SOUPIS PARCEL</b>	
KAT.ÚZEMÍ:	767689 Vícenice u Klatov		

*původ: Katastr nemovitostí (KN)*

PARCELA	VÝMĚRA [m <sup>2</sup> ]	DRUH	VYUŽITÍ	LV
KN 51/6	877	travní p.		10001
KN 126/3	770	orná půda		10001

KN 317/1	180	orná půda
KN 317/2	100	orná půda

1000

1000

V Katastru nemovitostí evidovány celkem: 4 parcely o výměře 1 927 m<sup>2</sup>.

---

VÝPIS BYL VYHOTOVEN Z DAT VFK NEPODPOROVANÉ VERZE! OBSAH VÝPISU MŮŽE BÝT ZAVÁDĚJÍCÍ!

SHRNUTÍ:

Vypsáno celkem: 40 parcel Katastru nemovitostí o celkové výměře 57 847 m<sup>2</sup>.

---

Vyhotoveno systémem MISYS ver.14.51.125632 pro VFK verze 5.4  
Vyhotořil: ~~XXXXXXXXXX~~

Datum a čas vyhotovení výpisu: 8.04.2021 15:08:54  
Výpis vyhotoven za 0.517s, SQLite3 native, ver.3.26.0

*Tento výpis má informativní charakter a je určen pouze pro vnitřní potřebu oprávněného uživatele dat SPI KN.*