

Město Cheb

Náměstí Krále Jiřího z Poděbrad 14, PSČ 350 20, Cheb

Tel. ústředna 354 440 111, fax 354 440 550

IČO: 00253979 DIČ: CZ00253979



MUCHP00S28AU

TEREA Cheb s.r.o.

Májová 588/33

35002 Cheb

IČO: 63507871

DIČ: CZ63507871

Cheb 1, dne: 22.02.2024

OBJEDNÁVKA číslo: 202400525 (Toto číslo uvádějte na faktuře!)

Bankovní spojení: Komerční banka a.s., Cheb

Číslo: 528331/0100

Vystavil: Perníčková Vladimíra Ing.

Tel. linka 195

Objednáváme u Vás podle platných zákonných směrnic o odběru, dodávce zboží a službách, tyto dodávky:

č. 26189 - Sládkova 2, BJ 6 - oprava el. instalace, podlah, bytových dveří

Množství	MJ	Druh zboží	Částka	Celkem Kč
1,000	ks	č. 26189 - Sládkova 2, BJ 6 - oprava el. instalace, podlah, bytových dveří	100 532,72	100 532,72

Celkem Kč (včetně DPH)

100 532,72

Datum dodání: 06.03.2024

Číslo účtu dodavatele uvedené na daňovém dokladu musí korespondovat s zveřejněným číslem účtu (registrovaným) na portálu Generálního finančního ředitelství na adrese www.daneelektronicky.cz.

MĚSTSKÝ ÚŘAD CHEB
odbor majetkoprávní



Razítko a podpis
Habětínek Vlastimil Ing.
vedoucí odboru majetkoprávního

Seznámen:

Objednatel prohlašuje, že je používán k ekonomické činnosti a ve smyslu informace GFŘ a MFČR ze dne 9. 11.2011 bude pro výše uvedenou dodávku aplikován režim přenesené daňové povinnosti podle § 92a zákona o DPH. Dodavatel je povinen vystavit za podmínek uvedených v zákoně doklad s náležitostmi dle § 92a odst. 2 zákona o DPH

Souhlasím:

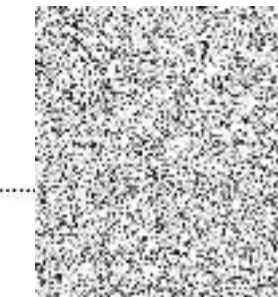

Cheb, s.r.o.
Májová 588/33, 350 02 CHEB
IČO: 63507871



MĚSTO CHEB

nám. Krále Jiřího z Poděbrad 1/14

350 20 Cheb

IČ: 00253979

DIČ: CZ00253979

Bankovní spojení: 528331/0100 KB, a.s. Cheb

Dodavatel:

TEREA Cheb s.r.o.

Májová 588/33

35002 Cheb

IČ: 63507871

DIČ: CZ63507871

Značka: 26189/2024/Tro

Datum tisku : 21.02.2024

OBJEDNÁVKA č. 26189

Objednáváme u Vás:

Oprava el instalace, podlah, bytových dveří

Předběžná cena: 100532,72 Kč s DPH

Číslo popisné: 161

Objekt: Cheb, Sládkova 161/2 , byt č.6

Požadovaný termín do: 06.03.2024

Požadovaná splatnost 30 dní

Jméno uživatele bytu :

Kontakt :

Objednatel prohlašuje, že je používán k ekonomické činnosti a ve smyslu informace GFŘ a MFČR ze dne 9. 11. 2011 bude pro výše uvedenou dodávku aplikován režim přenesené daňové povinnosti podle § 92a zákona o DPH. Dodavatel je povinen vystavit za podmínek uvedených v zákoně doklad s náležitostmi dle § 92a odst. 2 zákona o DPH

Objednávku vytvořil a vyřizuje: Trojánek Jiří, Ing.

Objednávku vytiskl a schválil: Trojánek Jiří, Ing.

KRYCÍ LIST SOUPISU PRACÍ

Stavba:

Sládkova 2 oprava bytu 6 malování

KSO:

Místo: Sládkova 6 b.č. 2

CC-CZ:

Datum: 11. 1. 2024

Zadavatel:

IČ:

DIČ:

Zhotovitel:

TEREA Cheb s.r.o.

IČ:

63507871

DIČ:

CZ63507871

Projektant:

IČ:

DIČ:

Zpracovatel:

IČ:

DIČ:

Poznámka:

Cena bez DPH

99 584,12

	Základ daně	Sazba daně	Výše daně
DPH základní	0,00	21,00%	0,00
snížená	99 584,12	12,00%	11 950,09

Cena s DPH

v CZK

111 534,21

Projektant

Zpracovatel

Datum a podpis:

Razítko

Datum a podpis:

Razítko

Objednavatel

Zhotovitel

Datum a podpis:

Razítko

Datum a podpis:

Razítko

SOUPIS PRACÍ

Stavba:

Sládkova 2 oprava bytu 6 malování

Místo: Sládkova 6 b.č. 2

Datum: 11. 1. 2024

Zadavatel:

Projektant:

Zhotovitel: TEREA Cheb s.r.o.

Zpracovatel:

PČ	Typ	Kód	Popis	MJ	Množství	J.cena [CZK]	Cena celkem [CZK]
Náklady soupisu celkem							99 584,12
D		HSV	Práce a dodávky HSV				56 216,54
D		6	Úpravy povrchů, podlahy a osazování výplní				53 293,00
40	K	611311131	Vápenný štuk vnitřních rovných stropů tloušťky do 3 mm	m2	71,000	228,00	16 188,00
41	K	612311131	Vápenný štuk vnitřních stěn tloušťky do 3 mm	m2	205,000	181,00	37 105,00
D		997	Přesun sutě				1 466,26
1	K	997013213	Vnitrostaveništní doprava suti a vybouraných hmot pro budovy v přes 9 do 12 m ručně	t	0,284	2 437,88	692,36
2	K	997013501	Odvoz suti a vybouraných hmot na skládku nebo meziskládku do 1 km se složením	t	0,284	320,72	91,08
3	K	997013509	Příplatek k odvozu suti a vybouraných hmot na skládku ZKD 1 km přes 1 km	t	2,840	13,98	39,70
4	K	997013631	Poplatek za uložení na skládce (skládkovné) stavebního odpadu smíšeného kód odpadu 17 09 04	t	0,284	2 264,52	643,12
D		998	Přesun hmot				1 457,28
42	K	998011009	Přesun hmot pro budovy zděné s omezením mechanizace pro budovy v přes 6 do 12 m	t	1,104	1 320,00	1 457,28
D		PSV	Práce a dodávky PSV				43 367,58
D		784	Dokončovací práce - malby a tapety				43 367,58
31	K	784111001	Oprášení (ometení) podkladu v místnostech v do 3,80 m	m2	276,000	7,71	2 127,96
32	K	784121001	Oškrabání malby v místnostech v do 3,80 m	m2	276,000	43,12	11 901,12
33	K	784161211	Lokální vyrovnání podkladu sádrovou stěrkou pl přes 0,1 do 0,25 m2 v místnostech v do 3,80 m	kus	30,000	95,56	2 866,80
34	K	784171001	Olepečování vnitřních ploch páskou v místnostech v do 3,80 m	m	75,000	17,01	1 275,75
35	M	58124838	páska maskovací kreповá pro malířské potřeby š 50mm	m	78,750	2,15	169,31
36	K	784171101	Zakrytí vnitřních podlah včetně pozdějšího odkrytí	m2	125,000	7,71	963,75
37	M	58124842	fólie pro malířské potřeby zakrývaci tl 7μ 4x5m	m2	131,250	1,06	139,13
38	K	784191007	Čištění vnitřních ploch podlah po provedení malířských prací	m2	200,000	7,48	1 496,00
39	K	784221101	Dvojnásobné bílé malby ze směsí za sucha dobře ošetruvzdorných v místnostech do 3,80 m	m2	276,000	81,26	22 427,76

KRYCÍ LIST SOUPISU PRACÍ

Stavba:

Sládkova 2 oprava bytu 6 elektro, podlahy, dveře

KSO:

Místo: Sládkova 6

CC-CZ:

Datum: 16. 1. 2024

Zadavatel:

IČ:

DIČ:

Zhotovitel:

TEREA Cheb s.r.o.

IČ:

63507871

DIČ:

CZ63507871

Projektant:

IČ:

DIČ:

Zpracovatel:

IČ:

DIČ:

Poznámka:

Cena bez DPH				89 761,36
	Základ daně	Sazba daně	Výše daně	
DPH základní	0,00	21,00%	0,00	
snížená	89 761,36	12,00%	10 771,36	
Cena s DPH		v CZK		100 532,72

Projektant

Zpracovatel

Datum a podpis:

Razítko

Datum a podpis:

Razítko

Objednavatel

Zhotovitel

Datum a podpis:

Razítko

Datum a podpis:

Razítko

SOUPIS PRACÍ

Stavba:

Sládkova 2 oprava bytu 6 elektro, podlahy, dveře

Místo: Sládkova 6

Datum: 16. 1. 2024

Zadavatel:

Projektant:

Zhotovitel: TEREA Cheb s.r.o.

Zpracovatel:

PČ	Typ	Kód	Popis	MJ	Množství	J.cena [CZK]	Cena celkem [CZK]
Náklady soupisu celkem							89 761,36
D	HSV		Práce a dodávky HSV				3 134,65
D	6		Úpravy povrchů, podlahy a osazování výplní				2 596,00
32	K	642942611	Osazování zárubní nebo rámu dveřních kovových do 2,5 m2 na montážní pěnu	kus	1,000	526,00	526,00
33	M	55331486	zárubeň jednokřídlá ocelová pro zdění tl stěny 110-150mm rozměru 700/1970, 2100mm	kus	1,000	2 070,00	2 070,00
D	997		Přesun sutě				518,85
38	K	997013213	Vnitrostaveništní doprava sutí a vybouraných hmot pro budovy v přes 9 do 12 m ručně	t	0,158	2 250,00	355,50
39	K	997013501	Odvoz sutí a vybouraných hmot na skládku nebo meziskládku do 1 km se složením	t	0,158	296,00	46,77
40	K	997013509	Příplatek k odvozu sutí a vybouraných hmot na skládku ZKD 1 km přes 1 km	t	0,158	12,90	2,04
41	K	997013871	Poplatek za uložení stavebního odpadu na recyklační skládce (skládkovně) směsného stavebního a demoličního kódu odpadu 17 09 04	t	0,206	556,00	114,54
D	998		Přesun hmot				19,80
37	K	998011009	Přesun hmot pro budovy zděné s omezením mechanizace pro budovy v přes 6 do 12 m	t	0,015	1 320,00	19,80
D	PSV		Práce a dodávky PSV				86 626,71
D	725		Zdravotechnika - zařizovací předměty				2 352,15
28	K	725610810	Demontáž sporáků plynových	soubor	1,000	497,98	497,98
29	K	725610912	Zpětná montáž plynových sporáků s úpravou instalace	kus	1,000	1 850,31	1 850,31
27	K	998725122	Přesun hmot tonážní pro zařizovací předměty ruční v objektech v přes 6 do 12 m	t	0,002	1 930,00	3,86
D	741		Elektroinstalace - silnoproud				26 658,09
1	K	741210751	Oprava rozváděčů, oprava zapojení vodičů, typ B	soubor	1,000	26 658,09	26 658,09
D	766		Konstrukce truhlářské				19 545,97
36	K	766491851	Demontáž prahů dveří jednokřídlových	kus	1,000	30,60	30,60
2	K	766660411	Montáž vchodových dveří včetně rámu jednokřídlových bez nadsvětlení do zdíva	kus	1,000	4 106,47	4 106,47
3	M	61173215	dveře jednokřídlé dřevotřískové povrch laminátový 600-900x1970mm protipožární EI30 protihlukové útlum 34dB	kus	1,000	8 353,79	8 353,79
25	K	766664957	Výměna zámků interiérových dveří	kus	1,000	131,00	131,00
26	M	54924007	zámek zadlabací mezipokojový pravý s dozickým klíčem rozteč 72x55mm	kus	1,000	205,00	205,00
4	K	766691912	Vyvěšení nebo zavěšení dřevěných křídel oken pl přes 1,5 m2	kus	2,000	47,57	95,14
5	K	766691931	Seřízení dřevěného okenního nebo dveřního otvíracího a sklápěcího křídla	kus	1,000	213,45	213,45
6	K	766695212	Montáž truhlářských prahů dveří jednokřídlových š do 10 cm	kus	1,000	157,11	157,11
7	M	61187116	práh dveřní dřevěný dubový tl 20mm dl 620mm š 100mm	kus	1,000	141,94	141,94
8	K	766811111	Montáž a demontáž kuchyňských linek	kus	1,000	4 760,01	4 760,01
22	K	766811421	Montáž lišt plastových zaklapávacích na kuchyňských linkách	m	4,000	288,63	1 154,52
9	K	998766122	Přesun hmot tonážní pro kce truhlářské ruční v objektech v přes 6 do 12 m	t	0,064	3 077,14	196,94
D	767		Konstrukce zámečnické				351,10
31	K	767641800	Demontáž zárubní dveří odřezáním plochy do 2,5 m2	kus	1,000	303,00	303,00
30	K	998767122	Přesun hmot tonážní pro zámečnické konstrukce ruční v objektech v přes 6 do 12 m	t	0,013	3 700,00	48,10

PČ	Typ	Kód	Popis	MJ	Množství	J.cena [CZK]	Cena celkem [CZK]
D		776	Podlahy povlakové				31 942,00
12	K	776111311	Vysátí podkladu povlakových podlah	m2	25,000	23,95	598,75
13	K	776121411	Dvousložková penetrace dřevěného podkladu povlakových podlah	m2	25,000	214,53	5 363,25
14	K	776201812	Demontáž lepených povlakových podlah s podložkou ručně	m2	12,000	201,53	2 418,36
15	K	776221111	Lepení pásů z PVC standardním lepidlem	m2	25,000	199,36	4 984,00
16	M	28412245	krytina podlahová heterogenní s 1,5m tl 2mm	m2	27,500	434,48	11 948,20
17	K	776410811	Odstranění soklíků a lišt pryžových nebo plastových	m	24,000	22,75	546,00
18	K	776411111	Montáž obvodových soklíků výšky do 80 mm	m	24,000	95,67	2 296,08
19	M	28411003	lišta soklová PVC 30x30mm	m	24,480	36,30	888,62
47	K	776421311	Montáž přechodových samolepících lišt	m	2,000	115,00	230,00
48	M	19713001	profil plochý mosaz 15x3mm	m	2,040	369,00	752,76
20	K	776991121	Základní čištění nově položených podlahovin vysátím a seřněním vlhkým mopem	m2	25,000	71,19	1 779,75
21	K	998776122	Přesun hmot tonážní pro podlahy povlakové ruční v objektech v přes 6 do 12 m	t	0,099	1 376,05	136,23
D		783	Dokončovací práce - nátěry				5 777,40
42	K	783101201	Hrubé obroušení podkladu truhlářských konstrukcí před provedením nátěru	m2	12,000	83,97	1 007,64
43	K	783101403	Oprášení podkladu truhlářských konstrukcí před provedením nátěru	m2	12,000	8,94	107,28
44	K	783123101	Jednonásobný napouštěcí akrylátový nátěr truhlářských konstrukcí	m2	12,000	106,83	1 281,96
45	K	783124101	Základní jednonásobný akrylátový nátěr truhlářských konstrukcí	m2	12,000	145,19	1 742,28
46	K	783127101	Krycí jednonásobný akrylátový nátěr truhlářských konstrukcí	m2	12,000	136,52	1 638,24