

Dodatek č. 7
k pojistné smlouvě č. 6667100539
o pojištění vozidel – FLOTILA
(dále jen Pojistná smlouva)
(dále jen Dodatek)

Kooperativa pojišťovna, a.s., Vienna Insurance Group

sídlo: Pobřežní 665/21, 186 00 Praha 8, Česká republika

IČO: 47116617

zapsaná v obchodním rejstříku vedeném Městským soudem v Praze, sp. zn. B 1897

(dále jen **pojistitel**),

zastoupený:

 underwriterem pojištění motorových vozidel

 underwriterem pojištění motorových vozidel

pracoviště:

Kooperativa pojišťovna, a. s., Vienna Insurance Group

AGENTURA SEVERNÍ MORAVA

Zámecká 19, 702 00 Ostrava, tel. 

a

Město Nový Jičín

sídlo: Masarykovo náměstí 1/1, 741 01, Nový Jičín, Česká republika

IČO: 00298212

(dále jen **pojistník**),

zastoupený: Mgr. Stanislavem Kopeckým, starostou

uzavírají ve smyslu zákona č. 89/2012 Sb., občanský zákoník, ve znění pozdějších předpisů, a zákona č. 168/1999 Sb., o pojištění odpovědnosti za újmu způsobenou provozem vozidla, ve znění pozdějších předpisů, tento Dodatek, který spolu s pojistnými podmínkami pojistitele a přílohami, na které se tento Dodatek odvolává, tvoří nedílný celek.

Tento Dodatek byl uzavřen prostřednictvím pojišťovacího makléře:

FIXUM a.s.

se sídlem: Muglinovská 270/105, 712 00, Ostrava - Muglinov, Česká republika

IČO: 25388886

zapsaný v obchodním rejstříku vedeném Krajským soudem v Ostravě, sp. zn. B 1818

(dále jen **pojišťovací makléř**)

Korespondenční adresou je adresa pojišťovacího makléře včetně emailu:
Štefánikova 1163/12, 742 21 Kopřivnice, e-mail: 

Článek I. Předmět Dodatku

S účinností ode dne **28.02.2024** se Pojistnou smlouvou sjednávají k vozidlu Volkswagen Kombi VIN: WV2ZZZ7HZRHO43971 (dále jen **Vozidlo**) pojištění uvedená v příloze č. 1 tohoto Dodatku.

Článek II. Zveřejnění Dodatku v Registru smluv

1. Pokud tento Dodatek podléhá povinnosti uveřejnění v registru smluv (dále jen „registr“) ve smyslu zákona č. 340/2015 Sb., zavazuje se pojistník k jeho uveřejnění v rozsahu, způsobem a ve lhůtách stanovených citovaným zákonem. To nezabavuje pojistitele práva, aby Dodatek uveřejnil v registru sám, s čímž pojistník souhlasí. Pokud je pojistník odlišný od pojištěného, pojistník dále potvrzuje, že pojištěný souhlasil s uveřejněním Dodatku.
2. Při vyplnění formuláře pro uveřejnění Dodatku v registru je pojistník povinen vyplnit údaje o pojistiteli (jako smluvní straně), do pole „Datová schránka“ uvést:  a do pole „Číslo smlouvy“ uvést: 6667100539.
3. Pojistník se dále zavazuje, že před zasláním Dodatku k uveřejnění zajistí znečitelnění neuveřejnitelných informací (např. osobních údajů o fyzických osobách).

Článek III. Závěrečná ustanovení

1. Tento Dodatek nabývá platnosti dnem podpisu oběma smluvními stranami a účinnosti uveřejněním v registru smluv. Toto nemá vliv na počátek pojištění sjednaných k Vozidlu dle čl. I tohoto Dodatku.
2. Tento Dodatek je vyhotoven ve 3 (třech) vyhotoveních, 1 (jedno) vyhotovení si ponechá pojistitel, 1 (jedno) pojistník a 1 (jedno) pojišťovací makléř.
3. Ustanovení Pojistné smlouvy nedotčená tímto Dodatkem zůstávají v platnosti a účinnosti ve znění Pojistné smlouvy.
4. Smluvní strany potvrzují, že si tento Dodatek přečetly a že je projevem jejich vážné, úplné a svobodné vůle, na důkaz čehož připojují podpisy oprávnění zástupci smluvních stran.

Příloha č. 1 k dodatku č. 7 pojistné smlouvy – 6667100539 připojištění vozidla k 28.2.2024

Za pojistitele:

V Ostravě dne 27.02.2024

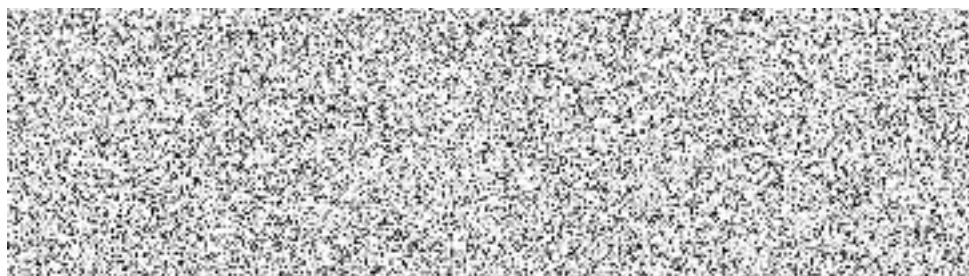

underwriter

underwriter

Za pojistníka:

V Novém Jičíně dne 27.02.2024

Mgr.
Stanislav
Kopecký

Digitálně podepsal
Mgr. Stanislav
Kopecký
Datum: 2024.02.27
12:39:34 +01'00'

Mgr. Stanislav Kopecký

starosta

	CPS	druh vozidla	tovární značka	obchodní označení	VIN	RZ	datum první registrace	vlastník(pojištěný) / IČO	provozovatel / IČO	způsob financování	Povinné ručení 1036				Havarijní pojištění 1800, 1801, 1808 a 1849				
											limit	kód POV	roční pojistné	roční pojistné po slevě	pojistná částka	riziko	spoluúčast	roční pojistné	roční pojistné po slevě
1	6384034839	A	Volkswagen	Kombi	WV2ZZZ7HZRH043971		01.02.2024	Město Nový Jičín / 00298212	Město Nový Jičín / 00298212	N	100/100	RA44	8 172 Kč	1 464 Kč	1 385 498 Kč	HA	0%, min. 2 000 Kč	52 649 Kč	26 325 Kč

	CPS	druh vozidla	tovární značka	obchodní označení	VIN	RZ	Skla 1806 a 1868				Úraz 1804		
							limit plnění	typ 1806 - čelní 1868 - výhledová	roční pojistné	roční pojistné - není sleva	typ	roční pojistné	roční pojistné - není sleva
1	6384034839	A	Volkswagen	Kombi	WV2ZZZ7HZRH043971		15 000 Kč	1868	2 400 Kč	2 400 Kč	US	972 Kč	324 Kč

