

Dodatek č.1

Ke smlouvě o umístění zařízení uzavřené dne 6.6.2001 mezi

Majitelem objektu:

Eurotel Praha, spol. s.r.o.

Sokolovská 855/225

Praha 9, 190 00

IČO: 15268306

DIC: 009-15268306

Bankovní spojení: [REDACTED], č.ú.: [REDACTED]

Zastoupen Ing. Petrem Gazdou, zástupcem společnosti ve věcech smluvních na základě plné moci

(dále jen „Pronajímatel“)

a

Provozovatelem zařízení:

Statutární město Brno – Městská policie Brno

Štefánikova 43

Brno, 602 00

IČO: 44992785

Bankovní spojení: [REDACTED], č.ú.: [REDACTED]

Zastoupen panem Danielem Šímou, ředitelem MP Brno

(dále jen „Nájemce“)

I.

Smluvní strany si vzájemně oznamují změnu svých identifikačních údajů, které nyní vypadají takto:

Majitele objektu:

Telefónica Czech Republic, a.s.

Za Brumlovkou 266/2

Praha 4, 140 22

IČO: 60193336

DIČ: CZ60193336

Bankovní spojení: [REDAKCE] č.ú.: [REDAKCE]
Zastoupen Ing. Jiřím Kafkou, zástupcem společnosti ve věcech smluvních na základě plné moci (viz Příloha č.1 tohoto Dodatku č.1)

(dále jen „Pronajímatel“)

a

Provozovatel zařízení:

Statutární město Brno – Městská policie Brno

Štefánikova 43

Brno, 602 00

IČO: 44992785

Bankovní spojení: [REDAKCE] č.ú.: [REDAKCE]

Zastoupen JUDr. Ing. Jaroslavem Příkrylem, BA, ředitelem, ve věcech technických zastoupen [REDAKCE], +420 [REDAKCE]

(dále jen „Nájemce“)

II.

1) Čl.1 Předmět smlouvy se mění takto:

Odstavec 1 Umístění zařízení

Pronajímatel přenechává touto smlouvou Nájemci za účelem umístění jeho Zařízení do užívání části Základnové stanice, které jsou konkretizovány a graficky zakresleny v situačním plánu, který je přílohou č. 2 tohoto Dodatku č.2, a to:

- plochu Základnové stanice na [REDAKCE] pro umístění části Zařízení Nájemce sestávající z BTS TETRA v rozsahu 1 ks.
- část stožáru Základnové stanice, kde bude v rozsahu [REDAKCE]

- od paty stožáru umístěna část Zařízení Nájemce
- část stožáru Základnové stanice, kde bude v rozsahu
- od paty stožáru umístěna část Zařízení Nájemce sestávající
- (dále jen „předmět nájmu“).

Instalace výše uvedené technologie je písemně schválena společností Lesy České republiky, s.p., Lesní správa Náměšť nad Oslavou, která disponuje právem hospodařit na pozemku Lipový vrch-Brněnská přehrada (kód BMLIP). Tento souhlas tvoří Přílohu č.3. tohoto Dodatku č.1 nájemní smlouvy uzavřené dne 6.6.2001.

2) Čl.2 Účel smlouvy se mění následovně:

Nájemce je oprávněn na základě této smlouvy instalovat a provozovat Zařízení na Základnové stanici za účelem provozování Městského radiokomunikačního systému. Technologie TETRA, která tvoří součást Městského radiokomunikačního systému, sestává z BTS TETRA, (dále jen „Zařízení“).

Nájemce prohlašuje, že je se stavem předmětu nájmu seznámen a že ho za podmínek sjednaných v této smlouvě do nájmu přijímá.

Pronajímatel umožní Nájemci provedení připojení na rozvod elektrické energie a kabelového propojení mezi technologií a anténami v rozsahu potřebném k plnění čl. 2 této smlouvy.

Nájemce je oprávněn na základě této smlouvy instalovat a provozovat Zařízení na Základnové stanici za účelem provozování Městského radiokomunikačního systému

3) Čl.3 Provozní režim instalovaných zařízení se mění následovně:

Instalovaná zařízení Nájemce pracují v nepřetržitém režimu bez obsluhy. Příkon všech těchto zařízení v normálním pracovním režimu dosahuje hodnoty max. 150 W. Nájemce bude odebírat el. energii z rozvodu Pronajímatele.

4) Čl.5 Výše a splatnost úhrady za umístění zařízení, provozní náklady a poskytnuté služby se mění následovně:

Odstavec 1 Výše úhrady za umístění zařízení a poskytované služby

Nájemce se zavazuje Pronajímateli platit nájemné v celkové výši **56.475,-Kč** (slovy padesátšesttisícčtyřístasedmdesátpět korun českých) ročně.

V souladu s platným zákonem o DPH není k této úhradě připočtena příslušná sazba této daně.

V nájemném nejsou zahrnuty náklady na poskytovanou elektrickou energii. Smluvní strany sjednávají roční paušální částku za poskytovanou elektrickou energii ve výši **6.570,- Kč** (slovy šesttisícpětsedmdesát korun českých).

V souladu s platným zákonem o DPH bude k této úhradě připočtena příslušná sazba této daně.

Odstavec 2 Splatnost úhrady

Nájemné a náklady za poskytnutou elektrickou energii bude Nájemce hradit měsíčně na základě faktury vystavené Pronajímatelem v následující výši:

- nájemné	4.706,25,- Kč
- elektrická energie	547,50,- Kč + DPH
- celkem	5.253,75,- Kč + DPH

(slovy pět tisíc dvěstě padesát tři koruny české a sedmdesát pět haléřů)

Úprava bude provedena na základě faktury od Pronajímatele, který je oprávněn tuto změnu dorovnat ve faktuře při následující platbě úhrady.

Odstavec 3 Sankční ujednání

V případě prodlení s úhradou nájemného a nákladů za poskytnuté služby delší než 30 dní je Nájemce povinen uhradit Pronajímatele úrok z prodlení ve výši stanovené předpisy práva občanského.

Odstavec 5 Inflační doložka

Nájemné bude každoročně upravováno podle roční míry inflace za předcházející rok, měřené indexem spotřebitelských cen dle Českého statistického úřadu. Tato změna bude realizována o plnou výši inflace, a to automaticky po vyhlášení indexu ČSÚ a to zpětně vždy k 1.1. daného roku, v němž byl index vyhlášen.

5) Čl. 7 Skončení sjednané doby umístění zařízení

Odstavec 1

Nájem končí dohodou smluvních stran, výpovědí nebo odstoupením od Smlouvy. Kterákoli ze smluvních stran je oprávněna tuto smlouvu vypovědět bez udání důvodu v 3 (tří) měsíční výpovědní době. Výpovědní lhůta počíná běžet od prvního dne měsíce následujícího po měsíci, v němž byla výpověď doručena druhé straně. V pochybnostech se má za to, že výpověď byla doručena 3. den po odeslání.

6) Čl. 10 Ostatní ujednání

Odstavec 2

Tento Dodatek č.1 nabývá platnosti dnem jeho podpisu smluvními stranami a účinnosti dnem 1.11.2012.

Přidává se odstavec 5 v tomto znění:

Na právní vztahy touto smlouvou neupravené se použijí příslušná ustanovení občanského zákoníku.

V Praze dne 29 -10- 2012

V Praze dne 23. 10. 2012

Za společnost
Telefonica Czech Republic, a.s.



Ing. Jiří Kafka

Za Statutární město Brno – Městskou policii
Brno

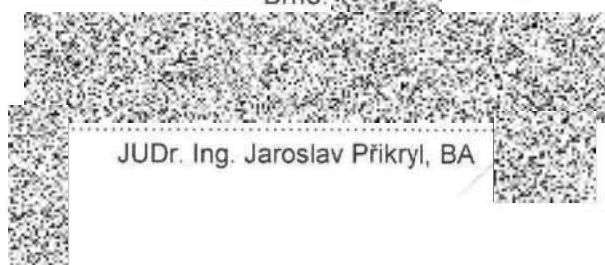

JUDr. Ing. Jaroslav Příkryl, BA

Příloha č.1

Telefónica



Čj.: 58561/2008-LU-1

V Praze dne - 5 - 03 - 2008

POVĚŘENÍ

Společnost Telefónica O2 Czech Republic, a.s., se sídlem Za Brumlovkou 266/2, Praha 4, Michle, PSČ 140 22, IČ 60193336, zapsaná v obchodním rejstříku vedeném Městským soudem v Praze, oddíl B, vložka 2322, tímto pověřuje svého zaměstnance pana

Ing. Jiřího Kafku

osobní číslo: [redacted] rod. č. [redacted] trvale bytem [redacted] PSČ [redacted] aby za společnost Telefónica O2 Czech Republic, a.s.:

- jednal a činil úkony týkající se zřizování a provozování veřejné komunikační sítě ve smyslu zákona č. 127/2005 Sb., o elektronických komunikacích a o změně některých souvisejících zákonů, jednal s příslušnými orgány státní správy a samosprávy, stavebními úřady a s vlastníky nemovitostí dotčených výstavbou a provozem veřejné telekomunikační sítě, případně majetkovými správci či uživateli těchto nemovitostí, zastupoval společnost v souvisejících správních řízeních,
- uzavíral smlouvy o nájmu a podnájmu nebytových prostor a nemovitostí, smlouvy o umístění zařízení včetně poskytovaných služeb, smlouvy o odběru elektrické energie, smlouvy o podílu odběru na účelně vynaložených nákladech spojených s připojením nebo změnou odběrného místa a se zajištěním požadovaného příkonu a další smlouvy související se zabezpečením provozu sítě společnosti Telefónica O2 Czech Republic, a.s.

Pan Ing. Jiří Kafka je oprávněn v této souvislosti činit úkony, včetně přijímání písemností, nezbytné k zabezpečení práv a povinností společnosti Telefónica O2 Czech Republic, a.s., a to na území České republiky. Maximální hodnota závazku, který může za společnost Telefónica O2 Czech Republic, a.s., zmocněnec převzít, činí v každém případě částku 200.000,- Kč (slovy: dvě stě tisíc korun českých).

Adresa pro doručování (dodávání) zásilek:
Telefónica O2 Czech Republic, a.s.
Hvězdova 1689, Praha 4, PSČ 140 00

Telefónica O2 Czech Republic, a.s.
Představenstvo



Ing. Petr Šlováček
2. místopředseda představenstva



JUDr. Jakub Chytil
člen představenstva

Telefónica O2 Czech Republic, a.s., Za Brumlovkou 266/2, 140 22 Praha 4 – Michle, www.cz.o2.com
zapsaná v Obchodním rejstříku Městského soudu v Praze, oddíl B, vložka 2322
IČ 60193336, DIČ CZ60193336

OVĚŘENÍ - LEGALIZACE

Běžné číslo ověřovací knihy: O III
O III

Ověřuji, že:

- Ing. Petr SLOVÁČEK, r.č.

- JUDr. Jakub CHYTL, r.č.

jejichž totožnost byla prokázána platným, úředním průkazem,
tuto listinu přede mnou vlastnoručně podepsali.

V Praze dne - 5 -03- 2008

Příloha č.2.

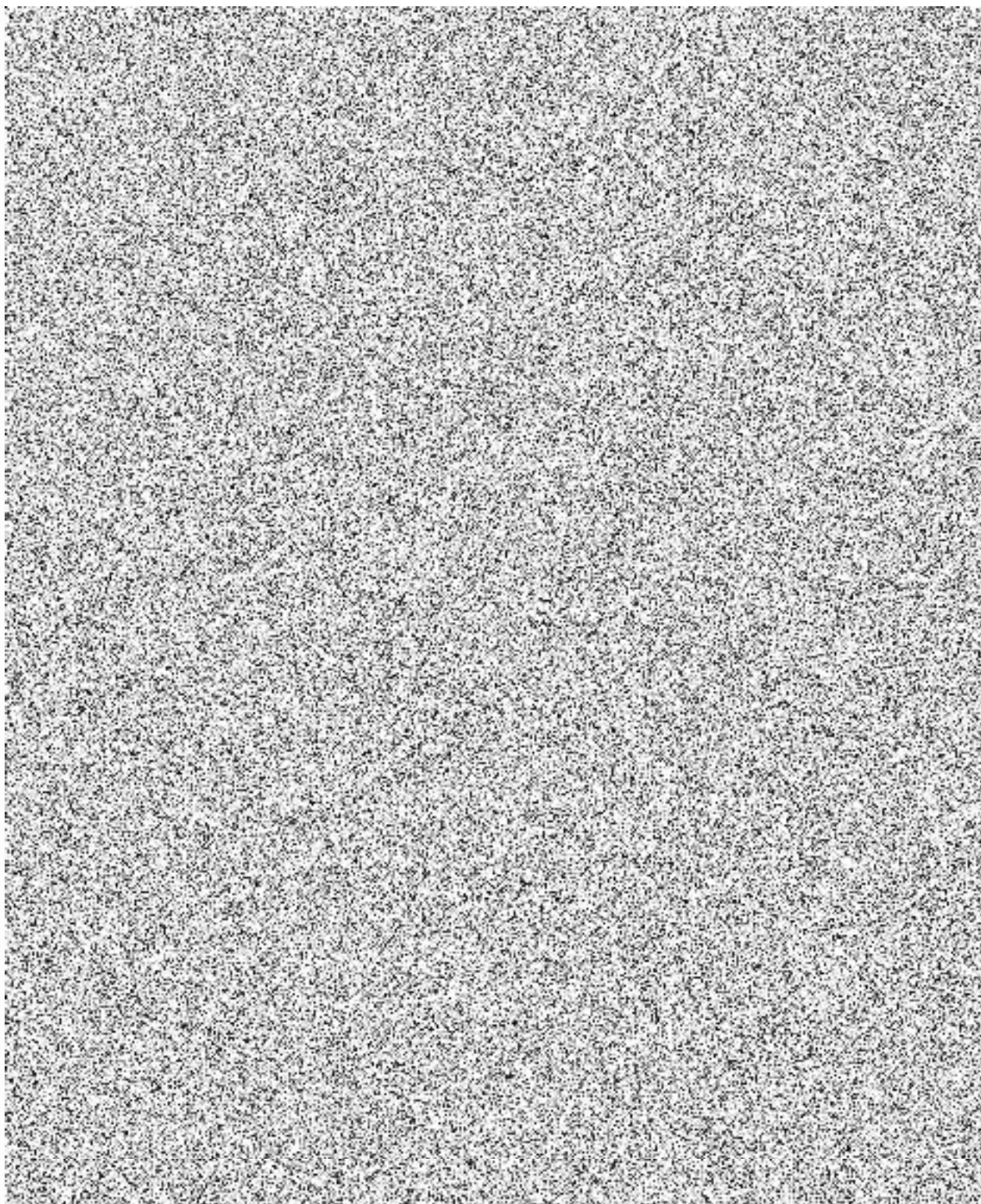

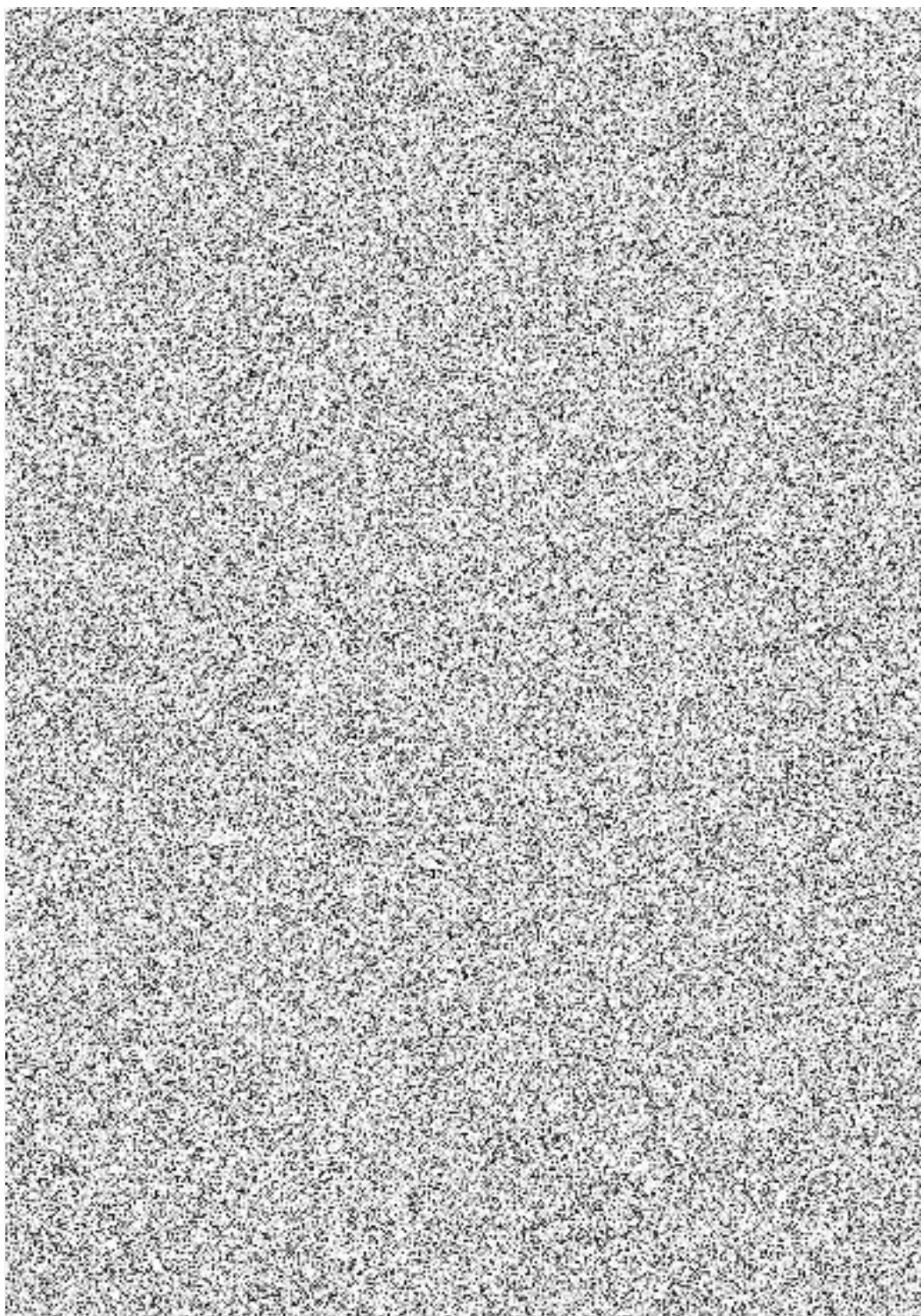

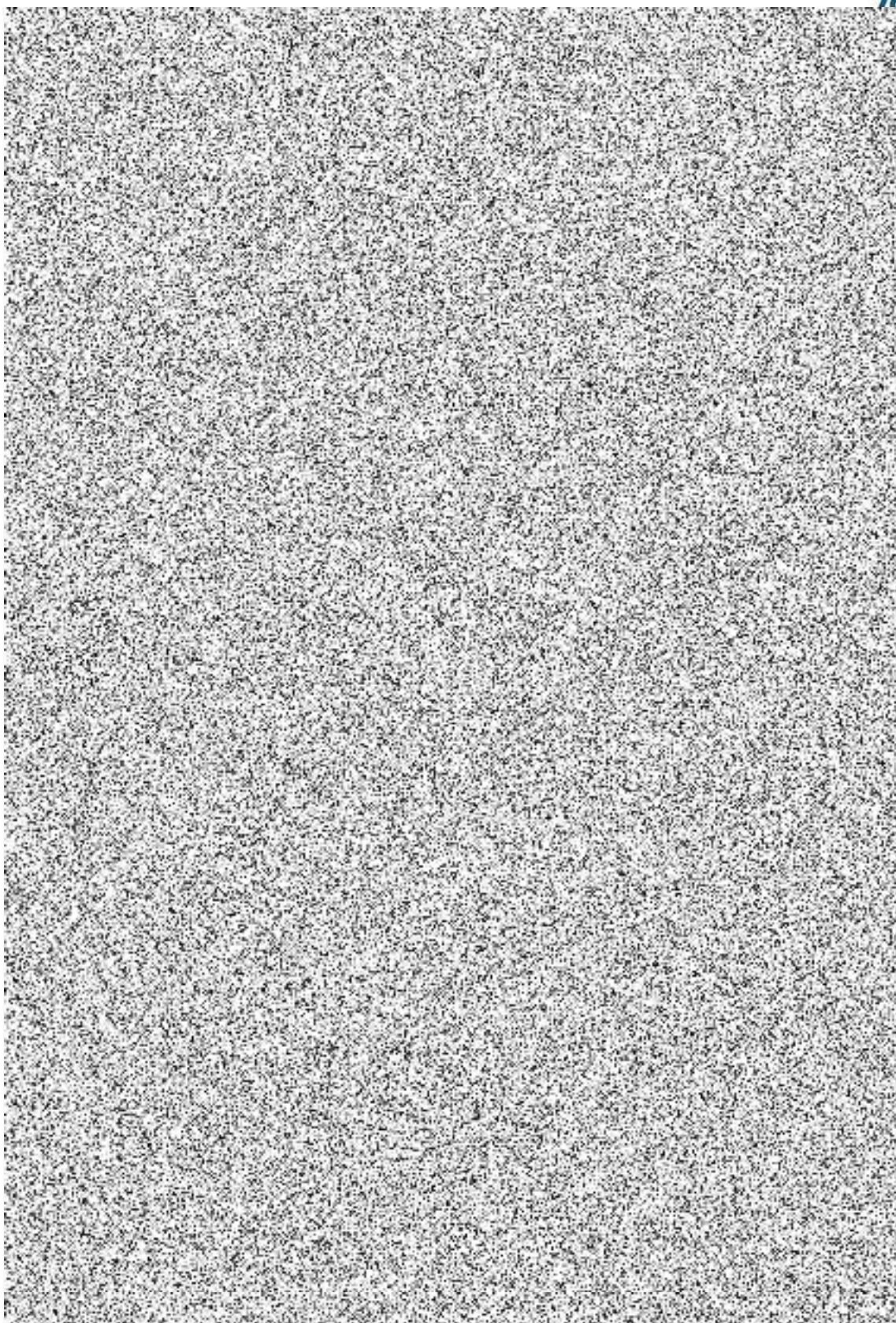

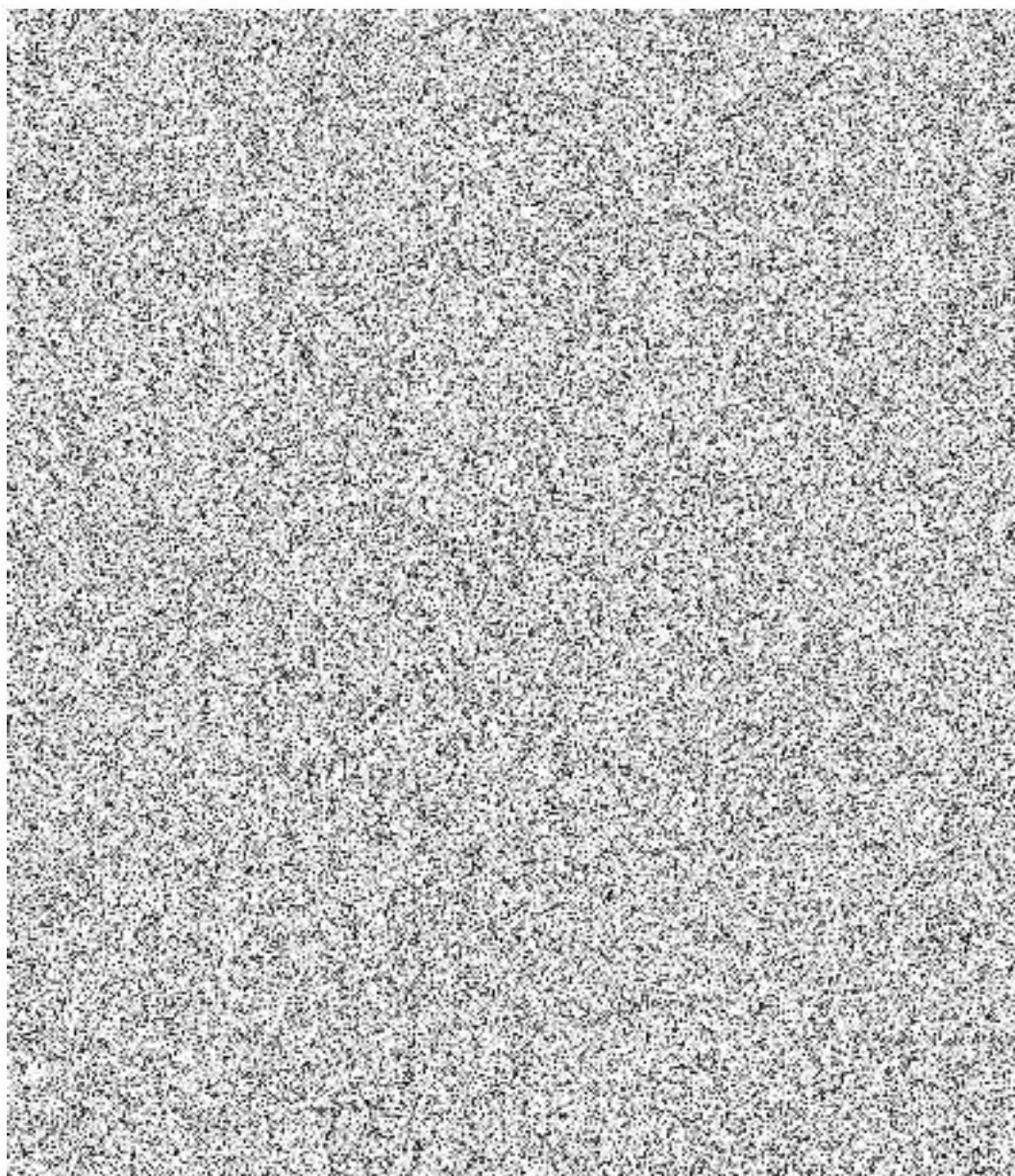

Příloha č.3



LESY ČESKÉ REPUBLIKY, S.P., LESNÍ SPRÁVA NÁMĚŠŤ NAD OSLAVOU
Částečná, b. o. p. v. 71 Náměstí nad Oslavou, 682 00 Brno, IČO: 250 889 309

Statutární město Brno
MĚSTSKÁ POLICIE BRNO
Štefánikova 43
602 00 Brno
Česká republika



VÁS DOPŘEŽNÍ



DATUM

8.10.2012

VYKLEP



GSM

FAX

E-MAIL

Věc: Radiokomunikační technologie TETRA

Lesy České republiky s.p., Lesní správa Náměšť nad Oslavou nemá námitek a **souhlasí** s provedením demontáže stávajícího radiokomunikačního zařízení na příhradovém stožaru společnosti O, Telefonica Czech Republic, a.s., který se nachází na pozemcích s právem hospodařit Lesům české republiky s.p., v lokalitě Lipový vrch – Brněnská přehrada. Toto demontované zařízení bude nahrazeno novým radiokomunikačním systémem TETRA. Lesní správa bude dohodou skladovat použité komponenty zařízení na pozemcích LČR, ale bezprostředně po ukončení prací odveze demontované zařízení k dalšímu využití nebo případné likvidaci dle zákona o odpadech.

S pozdravem



Na vědomí: reviz. Obora

Lesy České republiky, s.p., ve sídliště Přemyslova 1106, Hradec Králové, PSČ 501 00
speciální značka AXD 540-veřejná a regulačního úřadu v Brně 823306, IČ: 43196451, DIČ: CZ43196451,
Lesy České republiky, s.p. jako držitel lesního hospodářského území v katastrálním území: lesní hospodářství 01.00011 a centrální kancelář: 01
www.lcsr.cz

