

Vyřizuje:

Mobil:

E-mail:

Datum: 20.2.2024

**MŽT Stavitelství a.s.**

Suderova 2024/8, Mariánské Hory

709 00 Ostrava

IČO: 27762157 DIČ: CZ27762157

Ve smyslu Rámcové dohody č. E635-S-62/2024 u Vás objednááme Havarijní oprava rozvodů vody v žst Příkazy VB, ( IC6000383822 ), dle nabídkového listu č.052/2024.

**Zakázka / objekt RE:** E216HCP21MQR

**Dohodnutá cena:**

**Termín:** únor 2024

**Jedná se o činnost v režimu OUA:** P24635230004

Vyplní zadavatel a odešle zhotoviteli:

**Požadavek na zajištění operativní činnosti, údržby, opravy  
a servisu objektů ve správě OŘ Ostrava**

číslo **052/2024**

Kategorie požadavku:

Operativní činnost

Údržba

<input checked="" type="checkbox"/>
<input type="checkbox"/>
<input type="checkbox"/>
<input type="checkbox"/>

Oprava

Servis

Kategorie objektu :

A

B

C

<input type="checkbox"/>
<input checked="" type="checkbox"/>
<input type="checkbox"/>

Zakázky:

E216HCP21MQR

Škodní událost ANO/NE

NE

Název objektu:

Inventární číslo, číslo SAP:

**Příkazy - výpravní budova**

IC6000383822

Popis zjištěné závady

GPS souřadnice

**Havarijní oprava rozvodů vody.**

Částečné vysekání stávajících rozvodů vody. Montáž nového rozvodu vody. Zapravení zdiva.

Potrubí kovové, původní. Nutná výměna. Práce za provozu.

Rozvody pro dopravní kancelář a dva byty.

Místní šetření na místě nutné - po domluvě.

**Prosím o zpracování položkového prováděcího rozpočtu.**

**Termín ukončení prací:** únor 2024

**Příloha:** foto, půdorysy

Vzdálenost v KM

**12**

vyplní zhotovitel a zašle obratem informaci zpět zadavateli

## NABÍDKOVÝ LIST

<b>Číslo zakázky</b>	052-2024		
<b>Název majetku</b>	Příkazy - výpravní budova	<b>inventární číslo</b>	IC6000383822
zahájení prací	13.02.2024	ukončení prací	14.02.2024

**popis prací**

**Požadavek - Havarijní oprava rozvodů vody:**

Částečné vysekání stávajících rozvodů vody. Montáž nového rozvodu vody. Zapravení zdiva.

Potrubí kovové, původní. Nutná výměna. Práce za provozu

Rozvody pro dopravní kancelář a dva byty,

Místní šetření na místě nutné - po domluvě.

Zpracování položkového prováděcího rozpočtu.

**Termín ukončení prací:** únor 2024

**Příloha:** foto, půdorysy

**SOUPIS PRACÍ A VÝKONŮ**

Označení položky	NÁZEV POLOŽKY	MJ	cena za MJ	počet MJ	CENA	pozn.
	<b>Základní rozpočtové náklady</b>					
	HSV					
	PSV					
	viz položkový rozpočet					
	<b>SOUCET ZRN</b>					
	<b>Vedlejší rozpočtové náklady</b>					
	VRN					
	viz položkový rozpočet					
	<b>SOUCET VRN</b>					
	<b>SOUCET ZRN + VRN</b>					
	<b>PŘIRAŽKA/ZVYHODNĚNÍ</b>			12		
	<b>Cena za zakázku celkem</b>					

# REKAPITULACE STAVBY

Kód: 052

**Stavba:** 052 Příkazy - výpravní budova

KSO:

Místo:

Zadavatel:

Zhotovitel:

Projektant:

Zpracovatel:

Poznámka:

CC-CZ:

Datum:

IČ:

DIČ:

IČ:

DIČ:

IČ:

DIČ:

IČ:

DIČ:

---

## Cena bez DPH

---

	Sazba daně
DPH základní	21,00%
snížená	12,00%

<b>Cena s DPH</b>	<b>v</b>	<b>CZK</b>
-------------------	----------	------------

---

Projektant

Zpracovatel

Datum a podpis:

Razítko

Datum a podpis:

Razítko

---

Objednavatel

Zhotovitel

Datum a podpis:

Razítko

Datum a podpis:

Razítko

# REKAPITULACE OBJEKTŮ STAVBY A SOUPISŮ PRACÍ

Kód: 052

**Stavba:** 052 Příkazy - výpravní budova

Místo:

Datum:

Zadavatel:

Projektant:

Zhotovitel:

Zpracovatel:

Kód	Popis	Cena bez DPH [CZK]	Cena s DPH [CZK]
-----	-------	--------------------	------------------

## Náklady z rozpočtů

01 havarijní oprava rozvodů vody  
02 VRN

# SOUPIS PRACÍ

Stavba:

052 Příkazy - výpravní budova

Objekt:

**01 - havarijní oprava rozvodů vody**

Místo:

Datum:

Zadavatel:

Projektant:

Zhotovitel:

Zpracovatel:

PČ	Typ	Kód	Popis	MJ	Množství	J.cena [CZK]	Cena celkem [CZK]
----	-----	-----	-------	----	----------	--------------	-------------------

## Náklady soupisu celkem

D	HSV		Práce a dodávky HSV				
D	6		Úpravy povrchů, podlahy a osazování výplní				
1	K	612325121	Vápenocementová štuková omítka rýh ve stěnách š do 150 mm	m2	4,000		
2	K	612325223	Vápenocementová štuková omítka malých ploch přes 0,25 do 1 m2 na stěnách	kus	4,000		
3	K	619991001	Zakrytí podlah fólií přilepenou lepící páskou	m2	30,000		
4	K	619991011	Obalení samostatných konstrukcí a prvků fólií	m2	50,000		
5	K	631312131	Doplnění dosavadních mazanin betonem prostým plochy do 4 m2 tloušťky přes 80 mm	m3	0,200		
VV			2*0,1				0,200
D	9		Ostatní konstrukce a práce, bourání				
6	K	965043331	Bourání podkladů pod dlažby betonových s potěrem nebo teracem tl do 100 mm pl do 4 m2	m3	0,200		
VV			2*0,1				0,200
7	K	965049111	Příplatek k bourání betonových mazanin za bourání mazanin se svařovanou sítí tl do 100 mm	m3	0,200		
8	K	971033451	Vybourání otvorů ve zdivu cihelném pl do 0,25 m2 na MVC nebo MV tl do 450 mm	kus	1,000		
9	K	971033431	Vybourání otvorů ve zdivu cihelném pl do 0,25 m2 na MVC nebo MV tl do 150 mm	kus	3,000		
10	K	974031153	Vysekání rýh ve zdivu cihelném hl do 100 mm š do 100 mm	m	12,000		
11	K	977151118	Jádrové vrty diamantovými korunkami do stavebních materiálů D přes 90 do 100 mm	m	0,300		
12	K	977151911	Příplatek k jádrovým vrtům za práci ve stísněném prostoru	m	0,300		
D	997		Přesun sutě				
13	K	997013211	Vnitrostaveništní doprava suti a vybouraných hmot pro budovy v do 6 m ručně	t	1,238		
14	K	997013219	Příplatek k vnitrostaveništní dopravě suti a vybouraných hmot za zvětšenou dopravu suti ZKD 10 m	t	6,190		
VV			1,238*5 'Přepočtené koeficientem množství				6,190
15	K	997013501	Odvoz suti a vybouraných hmot na skládku nebo meziskládku do 1 km se složením	t	1,238		
16	K	997013509	Příplatek k odvozu suti a vybouraných hmot na skládku ZKD 1 km přes 1 km	t	38,378		
VV			1,238*31 'Přepočtené koeficientem množství				38,378
17	K	997013631	Poplatek za uložení na skládce (skládkovně) stavebního odpadu směsného kód odpadu 17 09 04	t	1,238		
18	K	997221612	Nakládání vybouraných hmot na dopravní prostředky pro vodorovnou dopravu	t	1,238		
D	998		Přesun hmot				
19	K	998018002	Přesun hmot pro budovy ruční pro budovy v přes 6 do 12 m	t	0,800		
20	K	998018011	Příplatek k ručnímu přesunu hmot pro budovy za zvětšený přesun ZKD 100 m	t	0,800		
D	PSV		Práce a dodávky PSV				
D	722		Zdravotechnika - vnitřní vodovod				
21	K	722132915R	Zaslepení stávajícího ocelového potrubí	soubor	1,000		
22	K	722174003.WVN	Potrubí vodovodní plastové PPR EKOPLASTIK S3.2 svar polyfúze PN 16 D 25x3,5 mm	m	12,000		

PČ	Typ	Kód	Popis	MJ	Množství	J.cena [CZK]	Cena celkem [CZK]
23	K	722179191	Příplatek k rozvodu vody z plastů za malý rozsah prací na zakázce do 20 m	soubor	1,000		
24	K	722181232	Ochrana vodovodního potrubí přilepenými termoizolačními trubkami z PE tl přes 9 do 13 mm DN přes 22 do 45 mm	m	10,000		
25	K	722190401	Zřízení přípojky na potrubí DN do 25	kus	6,000		
26	K	722170943R	Příplatek za napojení na stávající potrubí	kus	1,000		
27	K	722232104	Kohout kulový přímý G 3/4"	kus	1,000		
28	K	722239103	Montáž armatur vodovodních se dvěma závity G 1"	kus	5,000		
29	M	M1	armatury mosaz do dN 25	ks	5,000		
30	K	722190901	Uzavření nebo otevření vodovodního potrubí při opravách	kus	2,000		
31	K	998722311	Přesun hmot procentní pro vnitřní vodovod ruční v objektech v do 6 m	%	151,354		
32	K	998722319	Příplatek k ručnímu k přesunu hmot procentnímu pro vnitřní vodovod za zvětšený přesun ZKD 50 m	%	151,354		

D 725 Zdravotechnika - zařizovací předměty

33	K	0115020000	Stavební průzkum - zjištění stavu vodovodního a odpadního potrubí, objednání materiálu na opravu	soubor	1,000		
34	K	725210821	Demontáž umyvadel bez výtokových armatur	soubor	1,000		
35	K	725219102	Montáž umyvadla připevněného na šrouby do zdiva	soubor	1,000		
36	K	725310821R	Demontáž pračky	soubor	1,000		
37	K	725862113R	Montáž pračky	kus	1,000		
38	K	725240811	Demontáž kabin sprchových bez výtokových armatur	soubor	1,000		
39	K	725240812	Demontáž vaniček sprchových bez výtokových armatur	soubor	1,000		
40	K	725243902R	Montáž boxu sprchového	soubor	1,000		
41	K	998725311	Přesun hmot procentní pro zařizovací předměty ruční v objektech v do 6 m	%	100,170		
42	K	998725319	Příplatek k ručnímu přesunu hmot procentnímu pro zařizovací předměty za zvětšený přesun ZKD 50 m	%	100,170		

# SOUPIS PRACÍ

Stavba:

052 Příkazy - výpravní budova

Objekt:

**02 - VRN**

Místo:

Datum:

Zadavatel:

Projektant:

Zhotovitel:

Zpracovatel:

PČ	Typ	Kód	Popis	MJ	Množství	J.cena [CZK]	Cena celkem [CZK]
----	-----	-----	-------	----	----------	--------------	-------------------

## Náklady soupisu celkem

D		HZS	Hodinové zúčtovací sazby				
1	K	HZS4231	Inženýrská činnost - vyhotovení prováděcích rozpočtů	hod		4,000	
2	K	HZS4232	Inženýrská činnost - místní šetření	hod		2,000	

D		VRN	Vedlejší rozpočtové náklady				
3	K	020001000	Příprava staveniště	soubor		1,000	
4	K	071002000	Provoz investora, třetích osob	dny		3,000	
5	K	091002000	Ostatní náklady související s objektem - úklid	soubor		1,000	



## HARMONOGRAM

<b>Číslo zakázky</b>	052-2024		
<b>Název majetku</b>	Příkazy - výpravní budova	<b>inventární číslo</b>	IC6000383822
zahájení prací	13.02.2024	ukončení prací	14.02.2024
<b>popis prací</b>		<b>termín</b>	
<b>Požadavek - Havarijní oprava rozvodů vody:</b>			
Vysekání rozvodů, montáž nového rozvodu		13.02.2024	
Zapravení zdiva		14.02.2024	

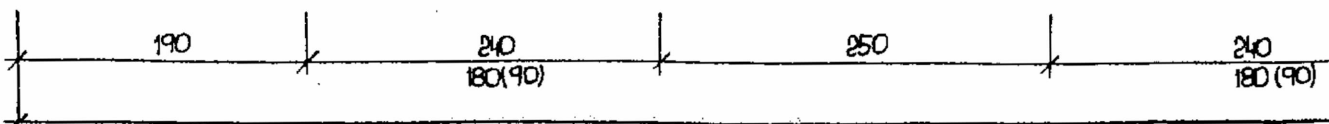
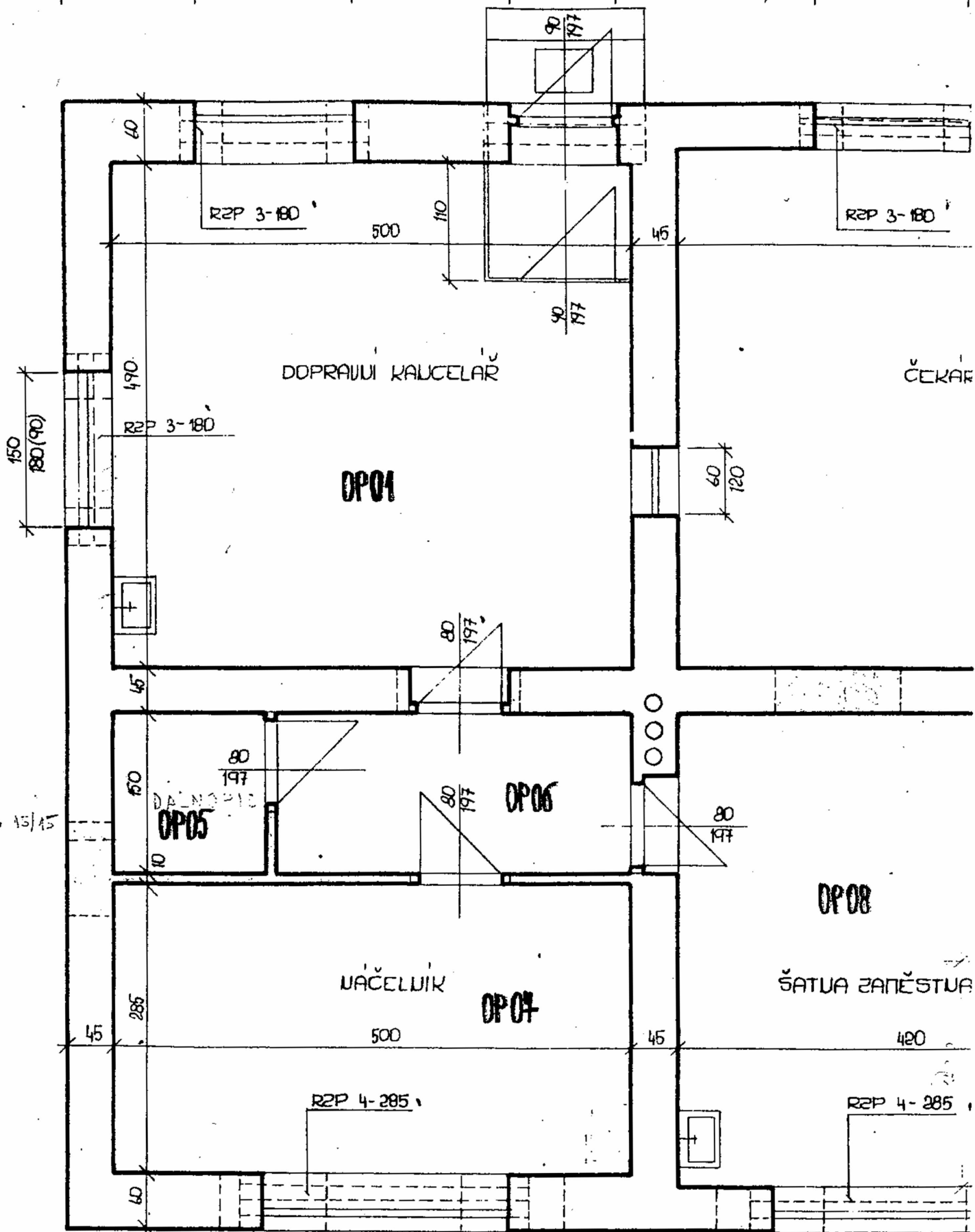

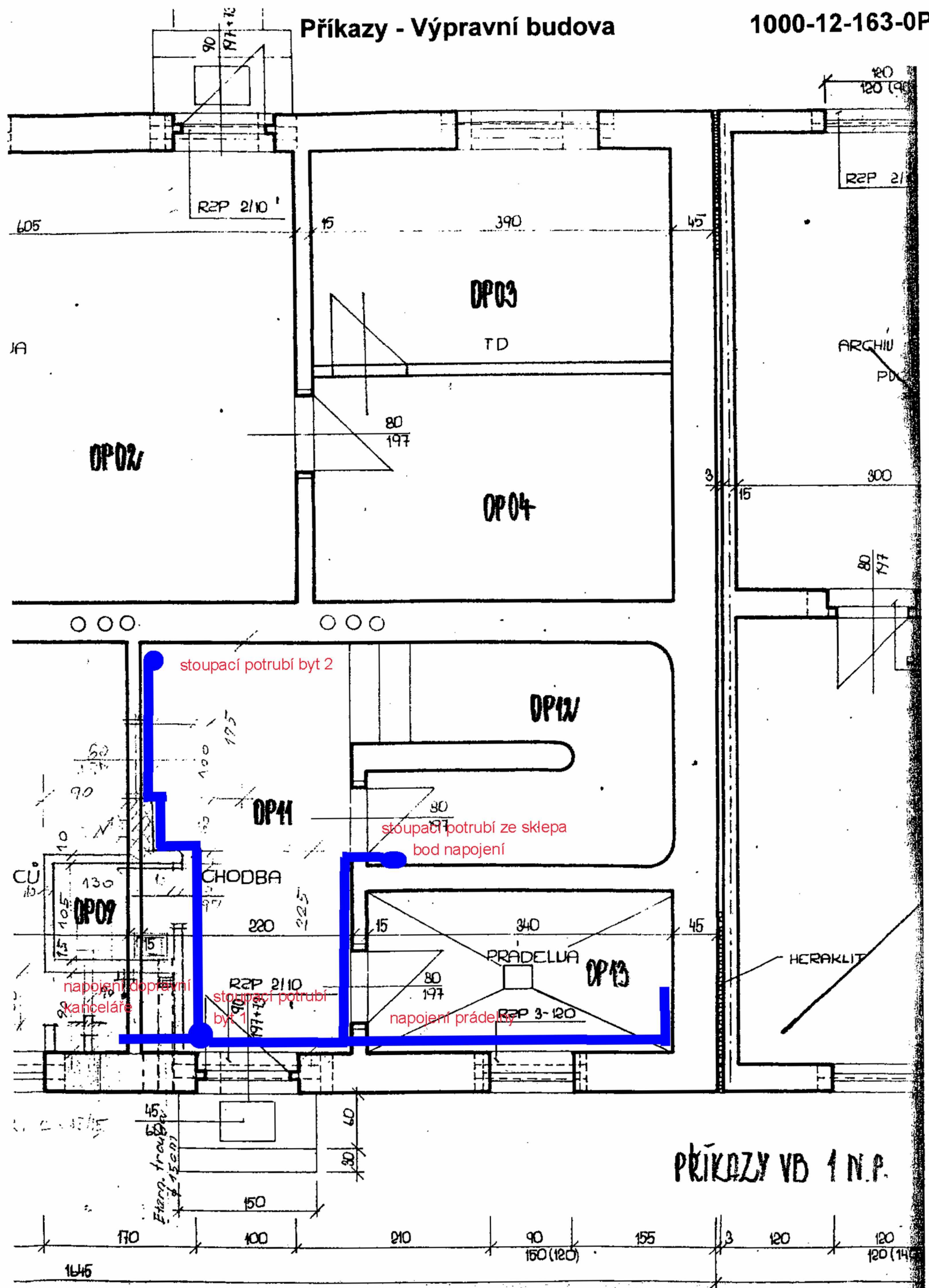

PŘÍKAZY VB 1 N.P.

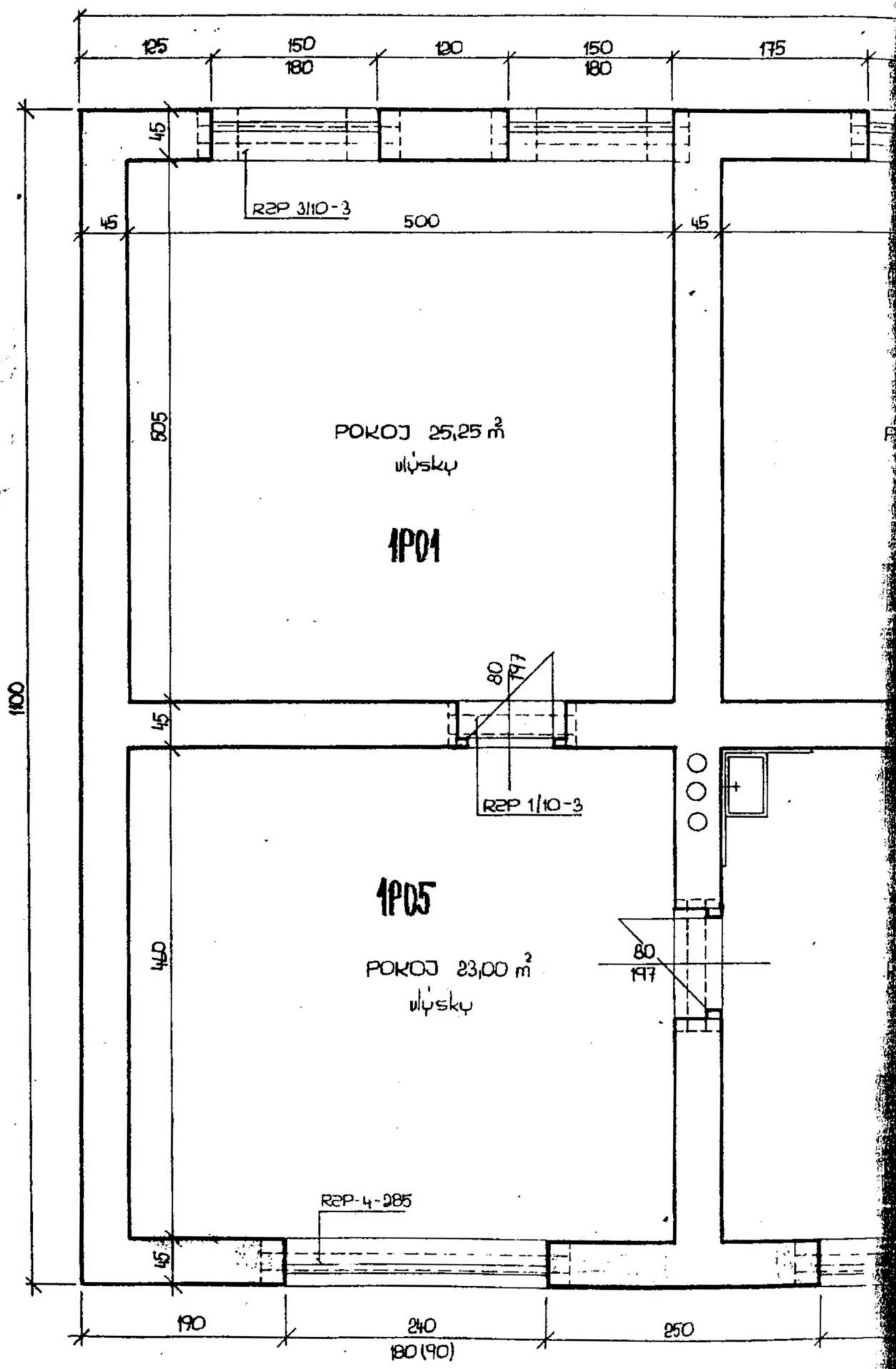

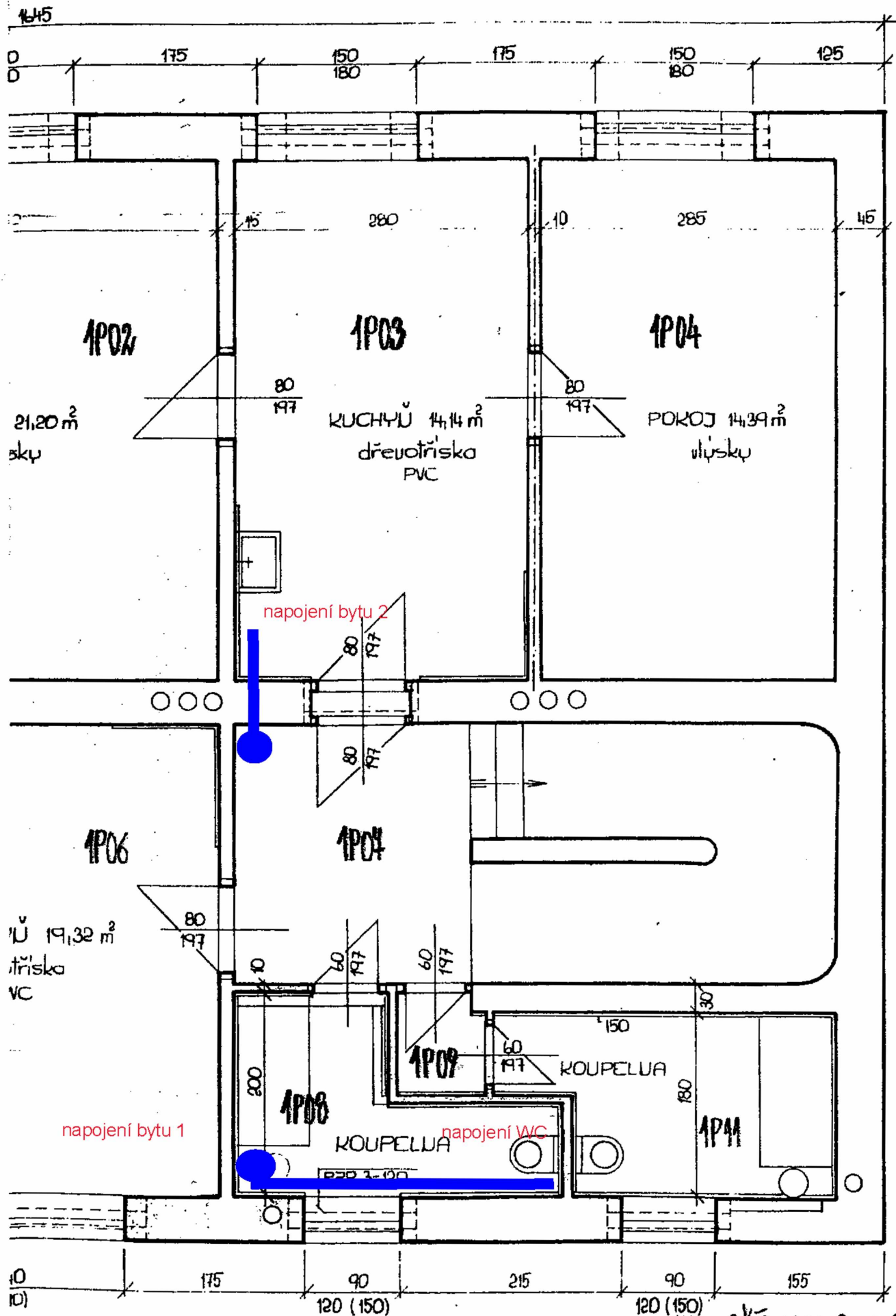

7





