

# Kupní smlouva s postupným plněním

podle § 2079 a násl. zákona č. 89/2012 Sb., občanského zákoníku  
(dále jen „občanský zákoník“)

## I. Smluvní strany

### Prodávající

Název: J&Z VODOMAT s.r.o.

Se sídlem: Suchomelská 537/6, 3700 4 České Budějovice

Zastoupený(á): Ing. [redacted] - jednatelem společnosti

Bankovní spojení: Komerční banka

Č. [redacted]

Z. [redacted]

v. [redacted]

č. [redacted] ným u Krajského soudu v Českých Budějovicích, oddíl C,

osoba oprávněná jednat v obchodních věcech této kupní smlouvy:

### Kupující

Česká republika - Krajské ředitelství policie Jihočeského kraje,  
se sídlem Lannova 193/26, České Budějovice, 370 74.

Zastoupen [redacted] - ředitelem krajského ředitelství pro ekonomiku

[redacted] Budějovice

## II. Předmět plnění

Předmětem této kupní smlouvy (dále jen „kupní smlouva“) jsou **opakované dodávky vodoinstallačního materiálu na období 02/2024 – 02/2025 (dále jen „zboží“)**, specifikované v příloze č. 1, která tvoří nedílnou součást této kupní smlouvy, pro potřeby Krajského ředitelství policie Jihočeského kraje, České Budějovice, včetně dopravy do místa plnění.

## III. Doba plnění

1. Prodávající je povinen dodávat smluvené zboží po celou dobu platnosti kupní smlouvy, a to na základě dílčích objednávek ze strany odpovědného pracovníka kupujícího.

2. Prodávající je povinen **dodat zboží vždy nejpozději do 14 kalendářních dnů od doručení příslušné dílčí závazné objednávky zaslané kupujícím na následující e-mail prodávajícího: [info@jzvodomat.cz](mailto:info@jzvodomat.cz)**

2. Dodávka zboží prodávajícího musí být provázena odpovědnou osobou kupujícího nebo odpovědnou osobu za příjem zboží u ní či u něho nejpozději dva pracovní dny před uskutečněním dodávky.

#### IV.

##### Místo plnění

1. Místem plnění je Krajské ředitelství policie Jihočeského kraje, sklad OSM – OMTZ, Plavská ul. 2, 370 01 České Budějovice. **Odpovědná osoba za příjem zboží –**

#### V.

##### Specifikace zboží a kupní cena

1. Specifikace a jednotkové kupní ceny jsou uvedeny v příloze č. 1, která je nedílnou součástí kupní smlouvy.
2. Cena zahrnuje veškeré náklady spojené s koupí zboží (tj. balné, pojištění, dopravu do místa plnění, apod.).
3. Dohodnuté jednotkové kupní ceny jsou cenami nejvýše přípustnými po celou dobu platnosti kupní smlouvy. Jejich úprava je možná pouze při změně zákonné sazby DPH.

#### VI.

##### Platební podmínky

1. Prodávající je oprávněn fakturovat kupní cenu po dodání každého dílčího plnění a po potvrzení převzetí zboží odpovědnou osobou kupujícího na dodacím listu.
2. Kupní cena zboží bude kupujícím hrazena bankovním převodem vždy do 21 kalendářních dnů od doručení faktury. Součástí faktury bude vždy kopie odpovědnou osobou potvrzeného dodacího listu. Faktury budou zasílány ve dvojím vyhotovení na adresu: **Krajské ředitelství policie Jihočeského kraje, Odbor správy majetku – oddělení materiálně technického zabezpečení, Lannova 193/26, 370 74 České Budějovice**, případně předány odpovědné osobě kupujícího za příjem zboží po řádném předání zboží a po potvrzení dodacího listu. Faktura musí být vždy viditelně označena: „**KRPC-18841/ČJ-2024-0200MT**“.
3. **Kupující souhlasí s možnou alternativní formou doručení faktury v elektronické podobě, a to pouze jejím zasláním do datové schránky (eb8ai73).** V tomto případě bude předmět zprávy povinně označen: „**Faktura pro OMTZ**“.
4. Faktura musí obsahovat náležitosti v souladu se zákonem č. 235/2004 Sb., o dani z přidané hodnoty, ve znění pozdějších předpisů a musí obsahovat náležitosti v souladu s občanským zákoníkem.
5. Kupující je oprávněn fakturu do data splatnosti vrátit, aniž by se dostal do prodlení s její splatností, pokud obsahuje nesprávné cenové údaje rozdílné s ustanoveními dohody, není ve dvojím vyhotovení a správně označena, nebo neobsahuje některou z dohodnutých náležitostí.
6. Faktura se považuje za proplacenou okamžikem odepsání fakturované částky z účtu kupujícího ve prospěch účtu prodávajícího. Zálohu na zboží kupující neposkytuje.

## VII.

### Odpovědnost za vady

1. Prodávající je povinen dodávat zboží v obvyklé kvalitě a jakosti, tak jak je příslušnými normami vyžadováno pro toto zboží. To znamená, že zboží musí být dodáno nové, v originálním balení výrobce.
2. Záruční doba je stanovena na **24 měsíců** a počíná běžet dnem převzetí zboží kupujícím. Případné vady zboží je kupující povinen bez zbytečného odkladu písemně reklamovat u prodávajícího. Ten je povinen vady, oznámené v záruční lhůtě, na své náklady neprodleně odstranit. Náhrada případné škody tímto není dotčena.

## VIII.

### Všeobecné dodací podmínky

1. Prodávající je povinen dodávat zboží v originálních obalech výrobce a nepoškozené.
2. Při převzetí dodávky v místě plnění provede kupující prostřednictvím odpovědné osoby za příjem zboží (dle čl. IV) kvantitativní a kvalitativní přejímku zboží, tento pak řádnost přejímky potvrdí na prodávajícím vystaveném dodacím listě, jehož jeden výtisk kupující obdrží.
3. Kupující nabývá vlastnictví ke zboží jeho převzetím od prodávajícího a potvrzením dokladu o převzetí zboží odpovědnou osobou kupujícího.
4. Prodávající je povinen dodávat po celou dobu platnosti kupní smlouvy všechny druhy zboží uvedené v příloze č. 1 dohody a to v objemu dle aktuální potřeby kupujícího.
5. Předpokládané množství, které je uvedeno v tabulce – příloze č. 1 kupní smlouvy, je pouze předpokládaný objem plnění za dobu trvání kupní smlouvy. Skutečný objem plnění se může na základě aktuálních potřeb kupujícího měnit.

## IX.

### Smluvní pokuta a úroky z prodlení

1. Kupující je oprávněn účtovat prodávajícímu smluvní pokutu ve výši 0,5 % z celkové ceny nedodaného zboží včetně DPH za každý den prodlení, při nesplnění dodacích lhůt podle čl. III.
2. Prodávající je oprávněn účtovat kupujícímu zákonný úrok z řádně neuhrazené fakturované částky včetně DPH za každý den prodlení kupujícího s placením faktury.
3. Povinnost uhradit smluvní pokutu je 15 kalendářních dnů od obdržení výzvy druhé smluvní strany k jejímu zaplacení.
4. Náhrada případně vzniklé škody tímto není dotčena.

## X.

### Platnost a účinnost

1. Tato kupní smlouva nabývá platnosti dnem jejího podpisu oběma smluvními stranami a je účinná dnem uveřejnění v registru smluv. Obě smluvní strany se dohodly, že vklad do registru smluv provede kupující, s čímž prodávající souhlasí.
2. Kupní smlouva je uzavřena na dobu určitou a její platnost končí uplynutím **28. února 2025 nebo do vyčerpání finančního limitu 300 tis. bez daně z přidané hodnoty.**

## XI.

### Další ujednání

1. V otázkách a vztazích touto kupní smlouvou výslovně neřešených, se smluvní vztah řídí příslušnými ustanoveními občanského zákoníku.
2. Kupující si vyhrazuje právo, nebudou-li plněny dodací lhůty dle článku III nebo další

podstatné náležitosti této dohody, od kupní smlouvy odstoupit.

3. Prodávající prohlašuje, že na sebe přebírá nebezpečí změny okolností dle § 1765 odst. 2 občanského zákoníku.

4. Smluvní strany se zavazují, že veškeré spory vzniklé v souvislosti s plněním kupní smlouvy budou řešeny nejprve smírnou cestou – dohodou. Nedojde-li k dohodě, budou spory řešeny soudně.

5. Tato kupní smlouva může být měněna nebo doplňována jen písemnými očíslovanými dodatky.

6. Prodávající prohlašuje, že souhlasí s tím, aby kupující použil jeho osobní údaje v souladu s Nařízením Evropského parlamentu a Rady 2016/679 (GDPR) a související vnitrostátní právní úpravou pro účely sepsání této smlouvy a její zpracování v systému SAP a zajištění řádného plnění práv a povinností plynoucích z uzavřeného smluvního vztahu.

7. Smluvní strany prohlašují, že kupní smlouvu uzavřely na základě svobodné, jasné a srozumitelné vůle, nikoliv v tísní za nápadně nevýhodných podmínek. S celým obsahem rámcové dohody jsou srozuměni, což stvrzují svým podpisem.

Přílohy: Příloha č. 1: Specifikace a ceny zboží – 3 strany

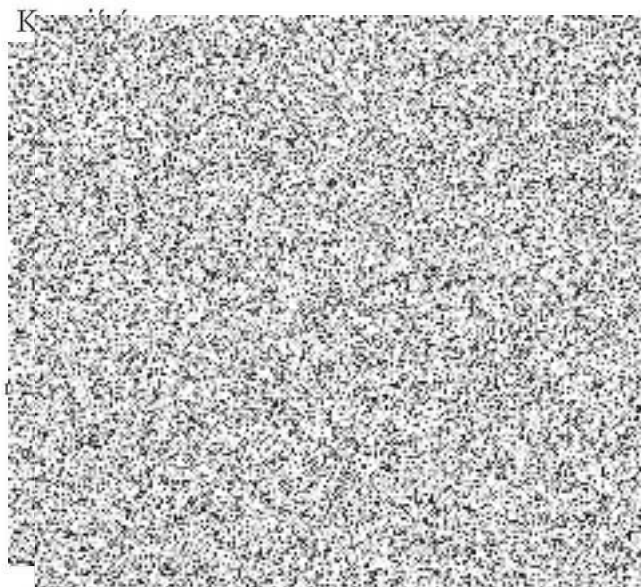
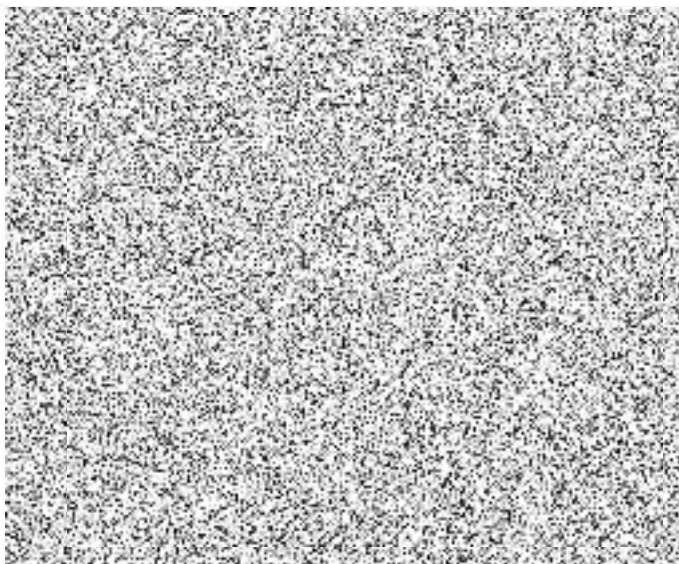

Poř. číslo	Název materiálu	Název kvalitativně vyhovujícího zboží/specifikace	Název nabízeného zboží/specifikace	m.j.	Předpokládaný počet m.j.	Cena za m.j. bez DPH /Kč/	Cena za m.j. včetně DPH /Kč/	Cena celkem bez DPH /Kč/	Cena celkem včetně DPH /Kč/
1.	Baterie dřezová páková 1/2"x100	SAGITTARIUS PLU 3115		ks	10	780	945	7809	9 450,00
2.	Baterie dřezová páková 1/2"x150	SAGITTARIUS PLU 3115		ks	10	780	945	7809	9 450,00
3.	Baterie sprchová páková 1/2"x100	SAGITTARIUS PLU 3130		ks	10	623	755	6239	7 550,00
4.	Baterie sprchová páková 1/2"x150	SAGITTARIUS PLU 3130		ks	10	623	755	6239	7 550,00
5.	Baterie vanová páková 1/2"x100	SAGITTARIUS PLU 3110		ks	10	742	899	7429	8 990,00
6.	Baterie vanová páková 1/2"x150	SAGITTARIUS PLU 3110		ks	10	742	899	7429	8 990,00
7.	Baterie dřezová stojánková páková s výtokem 200mm, otočným ramenem	SAGITTARIUS PLU 3113		ks	10	599	725	5991	7 250,00
8.	Baterie dřezová stojánková páková s výtokem 150mm, otočným ramenem	SAGITTARIUS PLU 3113/K		ks	10	599	725	5991	7 250,00
9.	Baterie dřezová do 1 otvoru-horní výtok	SAGITTARIUS PLU 3113/U		ks	5	900	1089	4500	5 445,00
10.	Baterie umyvadlová krátký výtok, výška 130mm	SAGITTARIUS PLU 3120		ks	5	486	589	2433	2 945,00
11.	Samostatné výtokové ramínko k baterii 330mm	SAGITTARIUS		ks	10	322	390	3223	3 900,00
12.	Perlátor s vnějším závitem			ks	20	28	35	578	700,00
13.	Sprchová hlavice jednopoložová	MSO TRADE CB465B		ks	30	81	99	2454	2 970,00
14.	Sprchová hadice 150 cm	MSO TRADE CB110		ks	30	132	160	3966	4 800,00
15.	Umyvadlo porcelánové nástěné 50 cm	JIKA		ks	2	946	1145	1892	2 290,00
16.	Umyvadlo porcelánové nástěné 60 cm	JIKA		ks	2	1036	1254	2072	2 508,00
17.	WC mísa KOMBI komplet spodní odpad	JIKA		ks	2	2388	2890	4776	5 780,00
18.	WC mísa KOMBI komplet zadní odpad	JIKA		ks	2	2388	2890	4776	5 780,00
19.	WC mísa spodní odpad	JIKA		ks	2	1396	1690	2793	3 380,00
20.	WC mísa zadní odpad	JIKA		ks	2	1396	1690	2793	3 380,00
21.	Pisoár se svrchním splachovacím otvorem pro splachování venkovním splachovačem	JIKA KORINT 4410.0		ks	2	1824	2208	3649	4 416,00
22.	WC sedátko obyčejné	MYJAVA T 3550	A6550	ks	50	117	142	5867	7 100,00
23.	WC sedátko KOMBI	MYJAVA T 3551	A6551	ks	50	117	142	5867	7 100,00
24.	Vypouštěcí zařízení se STOP tlačítkem WC KOMBI	ALCAPLAST A2000		ks	10	400	484	4000	4 840,00
25.	Vypouštěcí zařízení s táhlem WC KOMBI	MYJAVA TE 4549/II		ks	10	347	420	3471	4 200,00
26.	Splachovač nástěnný klozetový (nádržka)	MYJAVA T 2454		ks	2	1066	1290	2132	2 580,00
27.	Šrouby pozinkové k WC nádrže	cena za 1 ks		ks	10	37	45	371	450,00
28.	Šrouby nerezové k upevnění WC			ks	20	24	30	495	600,00
29.	Šroub pozinkový k upevnění umyvadla			ks	20	28	34	561	680,00
30.	Flexi hadička k baterii 3/8"x 3/8", 40 cm	MSO TRADE	M10x40	ks	50	73	89	3677	4 450,00
31.	Flexi hadička k baterii 3/8"x 3/8", 50 cm	MSO TRADE	M10x50	ks	50	81	99	4090	4 950,00
32.	Rukojeť vodovodního kohoutu 3/8" - modrá+ červená			ks	20	40	49	809	980,00
33.	Rukojeť vodovodního kohoutu 1/2" - modrá+ červená			ks	20	40	49	809	980,00
34.	Ventil rohový 1/2" x 3/8"	FANSKÍ AP011		ks	20	107	130	2148	2 600,00
35.	Ventil plovákový spodní	ALCAPLAST A17		ks	5	161	196	809	980,00
36.	Ventil plovákový boční	ALCAPLAST A150		ks	20	161	196	3239	3 920,00
37.	Ventil pračkový	MSO TRADE CR39A		ks	5	133	162	669	810,00
38.	Vršek baterie 3/8"	MYJAVA T 12A		ks	20	73	89	1471	1 780,00
39.	Vršek baterie 1/2"	MYJAVA T 14X		ks	20	73	89	1471	1 780,00
40.	Kartuš dvoukolíková průměr 35			ks	10	206	250	2066	2 500,00
41.	Kartuš dvoukolíková průměr 40			ks	10	206	250	2066	2 500,00
42.	Těsnění klíngeritové 1/2"			ks	50	3	4	165	200,00
43.	Těsnění klíngeritové 3/8"			ks	50	3	4	165	200,00
44.	Těsnění gumové ke splachovači			ks	20	20	25	413	500,00
45.	Těsnění k baterii gumové 3/4" bez sítka		novoplast	ks	10	3	4	33	40,00
46.	Flexi připojení k WC 110/50	ALCAPLAST A97		ks	15	185	225	2789	3 375,00
47.	WC manžeta 110 přímá	ALCAPLAST A99		ks	15	57	69	855	1 035,00
48.	Flexi sifon s převlečnou matkou 6/4" (5/4") x 50/40	ALCAPLAST		ks	10	48	59	487	590,00
49.	Flexi sifon 50/40x50/40	ALCAPLAST		ks	10	48	59	487	590,00
50.	Sifon pro jednodřez DN 50/40	SLOVARM T733	A441	ks	10	153	186	1537	1 860,00
51.	Sifon pro jednodřez DN 50/40 s přípojkou	SLOVARM T735	A441P	ks	10	173	210	1735	2 100,00

52.	Sífon pro pisoár typ KORINT	MIJAVA T2407		ks	10	156	189	1561	1 890,00
53.	Sífon umyvadlový	ALCAPLAST A42		ks	20	100	121	2000	2 420,00
54.	Sífon umyvadlový s odbočkou	ALCAPLAST A42P		ks	5	111	135	557	675,00
55.	Kohout kulový s vypouštěním 1/2"			ks	5	128	156	644	780,00
56.	Kohout kulový s vypouštěním 3/4"			ks	5	236	286	1181	1 430,00
57.	Kohout kulový s vypouštěním 1"			ks	5	262	318	1314	1 590,00
58.	Kohout plnicí a vypouštěcí 1/2"			ks	10	98	119	983	1 190,00
59.	Kohout plnicí a vypouštěcí 3/8"			ks	10	106	129	1066	1 290,00
60.	Kohout radiátorový přímý 1/2"	MIJAVA	V 4522	ks	5	621	752	3107	3 760,00
61.	Šroubení radiátorové přímé mosazné 1/2"			ks	5	61	74	305	370,00
62.	Šroubení radiátorové přímé mosazné 3/4"			ks	5	117	142	586	710,00
63.	Šroubení radiátorové přímé mosazné 1"			ks	5	164	199	822	995,00
64.	Zátka pozinkovaná 1/2	MSO TRADE		ks	10	14	17	140	170,00
65.	Přechod mosazný 3/4"x1/2"	MSO TRADE		ks	10	20	25	206	250,00
66.	Dvouvsuvka mosazná 1/2"	MSO TRADE		ks	10	20	25	206	250,00
67.	Vsuvka mosazná 3/8"	MSO TRADE		ks	10	15	19	157	190,00
68.	Prodloužení mosazné 1/2" x 10	MSO TRADE		ks	10	22	27	223	270,00
69.	Prodloužení mosazné 1/2" x 15	MSO TRADE		ks	10	25	31	256	310,00
70.	Prodloužení mosazné 1/2" x 20	MSO TRADE		ks	10	31	38	314	380,00
71.	Prodloužení mosazné 1/2" x 25	MSO TRADE		ks	10	37	45	371	450,00
72.	Prodloužení mosazné 3/4" x 10	MSO TRADE		ks	10	29	36	297	360,00
73.	Prodloužení mosazné 1" x 10	MSO TRADE		ks	10	57	69	570	690,00
74.	Nátrubek mosazný 1/2"			ks	5	24	30	123	150,00
75.	Nátrubek mosazný 3/4"			ks	5	36	44	181	220,00
76.	Nátrubek mosazný 1"			ks	5	65	79	326	395,00
77.	T - kus mosazný 3/4"			ks	10	70	85	702	850,00
78.	T - kus mosazný 1/2"			ks	10	61	75	619	750,00
79.	Zahradní hadice PVC vyplétaná 1/2"	VALMON		bm	100	23	28	2314	2 800,00
80.	Zahradní hadice PVC vyplétaná 3/4"	VALMON		bm	100	40	49	4049	4 900,00
81.	Zahradní hadice PVC vyplétaná 1"	VALMON		bm	100	65	79	6528	7 900,00
82.	Rychlospojka na zahradní hadici 1/2"			ks	10	25	31	256	310,00
83.	Rychlospojka na zahradní hadici 3/4"			ks	10	32	39	322	390,00
84.	Rychlospojka k zahradní hadici na vodovodní kohoutek s vnitřním závětem 1/2"			ks	10	20	25	206	250,00
85.	Rychlospojka k zahradní hadici na vodovodní kohoutek s vnitřním závětem 3/4"			ks	10	20	25	206	250,00
86.	Spojovací mezíkus pro 2 rychlospojky k zahradní hadici			ks	10	16	20	165	200,00
87.	Ruční rozstřikovač pistolový na zahradní hadici		SB4016	ks	5	123	149	615	745,00
88.	Ventil na zahradní hadici kulový 1/2"			ks	20	90	110	1818	2 200,00
89.	Ventil na zahradní hadici kulový 3/4"			ks	20	131	159	2628	3 180,00
90.	PPR koleno čepové 20 90°			ks	20	8	10	165	200,00
91.	PPR koleno čepové 25 90°			ks	20	11	14	231	280,00
92.	PPR koleno 20 90°			ks	20	5	7	115	140,00
93.	PPR koleno 25 90°			ks	20	9	11	181	220,00
94.	PPR trubka PM 20 pro teplou i studenou vodu			bm	50	36	44	1818	2 200,00
95.	PPR trubka PM 25 pro teplou i studenou vodu			bm	50	57	69	2851	3 450,00
96.	PPR DGK 20x1/2" vnější			ks	10	57	69	570	690,00
97.	PPR DGK 20x1/2" vnitřní			ks	10	47	57	471	570,00
98.	PPR DGK 20x3/4" vnější			ks	10	109	133	1099	1 330,00
99.	PPR DGK 20x3/4" vnitřní			ks	10	58	71	586	710,00
100.	PPR DGK 25x3/4" vnější			ks	10	92	112	925	1 120,00
101.	PPR DGK 25x3/4" vnitřní			ks	10	74	90	743	900,00
102.	PPR T kus 20			ks	20	8	10	165	200,00
103.	PPR T kus 25			ks	20	10	13	214	260,00
104.	PPR T kus 25/20			ks	20	13	16	264	320,00

105.	PPR nástěnka 20x1/2"			ks	10	59	72	595	720,00
106.	PPR nástěnka průchozí 20x1/2"			ks	10	80	97	801	970,00
107.	PPR nátrubek 20			ks	20	5	7	115	140,00
108.	PPR nátrubek 25			ks	20	7	9	148	180,00
109.	PPR přechodka nátrubek BJ 20x3/4"			ks	10	81	99	818	990,00
110.	PPR redukce 25/20 vnitřní			ks	10	8	10	82	100,00
111.	PPR redukce 25/20 vnější			ks	10	8	10	82	100,00
112.	PPR ventil navařovací 20x1/2"		PPR kul.ventil 20	ks	10	177	215	1776	2 150,00
113.	Izolace na trubky Mirelon 22x6			bm	50	6	8	330	400,00
114.	Izolace na trubky Mirelon 28x6			bm	50	8	10	413	500,00
115.	Izolace na trubky Mirelon 42x10			bm	50	15	19	785	950,00
116.	HT trubka 40/500 mm	OSMA		ks	20	27	33	545	660,00
117.	HT trubka 40/250 mm	OSMA		ks	20	25	31	512	620,00
118.	HT trubka 50/500 mm	OSMA		ks	20	25	31	512	620,00
119.	HT trubka 50/250 mm	OSMA		ks	20	23	29	479	580,00
120.	HT trubka 110/500 mm	OSMA		ks	5	76	93	384	465,00
121.	HT trubka 110/250 mm	OSMA		ks	5	52	63	260	315,00
122.	HT koleno 40/87°	OSMA		ks	10	12	15	123	150,00
123.	HT koleno 50/87°	OSMA		ks	10	12	15	123	150,00
124.	HT koleno 110/87°	OSMA		ks	10	40	49	404	490,00
125.	HT "T" kus 40	OSMA		ks	10	24	30	247	300,00
126.	HT "T" kus 50	OSMA		ks	10	24	30	247	300,00
127.	HT "T" kus 110	OSMA		ks	10	58	71	586	710,00
128.	HT redukce 50/40	OSMA		ks	10	23	29	239	290,00
129.	Vlákno těsnící UNI-LOCK 160 m	TANGIT		ks	10	321	389	3214	3 890,00
130.	Páska teflonová nespékací 0,1x12			ks	10	11	14	115	140,00
131.	Ohřivač vody průtokový 5 l - spodní tlakový	Dražice	TO5 IN	ks	2	3297	3990	6595	7 980,00
132.	Ohřivač vody průtokový 5l, horní, beztlakový	Dražice	BTO5 UP	ks	2	2388	2890	4776	5 780,00
133.	Ohřivač vody průtokový beztlakový 10 l - horní	DRAŽICE	BTO10 UP	ks	2	2884	3490	5768	6 980,00
134.	Ohřivač vody el. 20 l	DRAŽICE TO 20		ks	2	4380	5300	8760	10 600,00
135.	Ohřivač vody el. 80 l	DRAŽICE	OKCE	ks	2	7057	8540	14115	17 080,00
136.	Ohřivač vody el 120 l	DRAŽICE	OKCE	ks	2	7772	9405	15545	18 810,00
137.	Ohřivač vody el. 150 l	DRAŽICE	OKCE	ks	1	8413	10180	8413	10 180,00

Celková nabídková cena v Kč:

215 395,86

333 834,00

Celková nabídková cena včetně DPH

333 834,00

