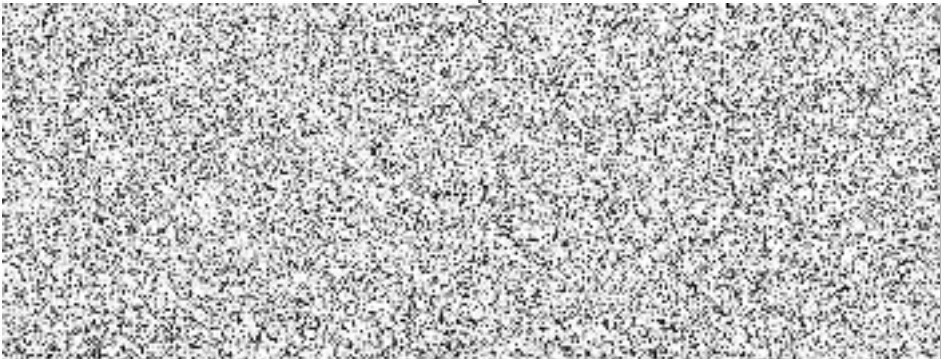

VÝKAZ DOSAVADNÍHO A NOVÉHO STAVU ÚDAJŮ KATASTRU NEMOVITOSTÍ

Dosavadní stav			Nový stav											
Číslo mku parc. číselm	Výměra parcely		Druh pozemku	Označení pozemku parc. číselm	Výměra parcely		Druh pozemku	Typ stavby	Způsob určení výměr	Porovnání se stavem evidence právních vztahů				
	ha	m²			Způsob využití	ha				m²	Způsob využití	Způsob využití	Díl přechází z pozemku označeného v katastru nemovitostí	dřívější poz. evidenci
												ha	m²	
56/1										56/1		285		
147/2										147/2		1		
181/1										181/1		1		
200/1										200/1		1		
201/74										201/74		1		
201/79										201/79		6758		
201/87										201/87		1		
201/91										201/91		1		
201/93										201/93		1		
201/94										201/94		1		
201/96										201/96		1		
201/98										201/98		1		
201/99										201/99		1		
201/100										201/100		1		
201/102										201/102		1		
201/104										201/104		1		
201/105										201/105		1		
201/106										201/106		1		

GEOMETRICKÝ PLÁN pro vymezení rozsahu věcného břemene k části pozemku	Geometrický plán ověřil úředně oprávněný zeměměřický inženýr:	Stejnopis ověřil úředně oprávněný zeměměřický inženýr:
	Jméno, příjmení: <i>Ing. Iva Bolehovská</i>	Jméno, příjmení: <i>Ing. Iva Bolehovská</i>
	Číslo položky seznamu úředně oprávněných zeměměřických inženýrů: <i>2191/2003</i>	Číslo položky seznamu úředně oprávněných zeměměřických inženýrů: <i>2191/2003</i>
	Dne: <i>16.10.2023</i> číslo: <i>485/2023</i>	Dne: <i>12.11.2023</i> číslo: <i>378/2023</i>
	Náležitostmi a přesností odpovídá právním předpisům.	Tento stejnopis odpovídá geometrickému plánu v elektronické podobě uloženému v dokumentaci katastrálního úřadu.
Vyhotovitel: <i>Ing. Iva Bolehovská Hnězdenská 767/2a 181 00 Praha 8</i>	Katastrální úřad souhlasí očíslováním parcel.	Ověření stejnopisu geometrického plánu v listinné podobě.
Číslo plánu: <i>5405-497/2023</i>		
Okres: <i>Tachov</i>		
Obec: <i>Tachov</i>		
Kat.území: <i>Tachov</i>		
Mapový list: <i>Tachov 9-7/32./34./43</i>		
Dosavadním vlastníkům pozemků byla poskytnuta možnost seznámit se v terénu s průběhem navrhovaných nových hranic, které byly označeny předepsaným způsobem.		

VÝKAZ DOSAVADNÍHO A NOVÉHO STAVU ÚDAJŮ KATASTRU NEMOVITOSTÍ

Dosavadní stav				Nový stav												
Označení pozemku č. číslem	Výměra parcely		Druh pozemku	Označení pozemku parc. číslem	Výměra parcely		Druh pozemku	Typ stavby	Způsob využití	Způsob využití	Způsob určení výměry	Porovnání se stavem evidence právních vztahů				
	Způsob využití				Způsob využití							Číslo listu vlastnictví	Výměra dílu	Označení dílu	Díl přechází z pozemku označeného v	
	ha	m ²			ha	m ²									katastru nemovitosti	dřívejší poz. evidenci
201/108												201/108	1			
201/109												201/109	1			
201/112												201/112	1			
2022												2022	1			
2351/1												2351/1	1			
2352												2352	1			
2436/1												2436/1	1			
2436/2												2436/2	1			
2456/2												2456/2	1			
2457/4												2457/4	1			
2458												2458	6762			
2461/1												2461/1	1			
2461/2												2461/2	1			
2461/3												2461/3	1			
2461/4												2461/4	1			
2461/7												2461/7	1			
2461/8												2461/8	1			
2461/16												2461/16	1			
2473/1												2473/1	1			
2473/8												2473/8	6762			
2473/13												2473/13	1			
2473/19												2473/19	1			
2473/20												2473/20	1			
2473/29												2473/29	1			
2473/43												2473/43	1			
2473/47												2473/47	1			
2473/48												2473/48	1			
2473/49												2473/49	1			
2473/50												2473/50	1			
2473/51												2473/51	1			
2473/52												2473/52	1			

VÝKAZ DOSAVADNÍHO A NOVÉHO STAVU ÚDAJŮ KATASTRU NEMOVITOSTÍ

Dosavadní stav			Nový stav															
Označení pozemku parc. číslem	Výměra parcely		Druh pozemku	Označení pozemku parc. číslem	Výměra parcely		Druh pozemku	Typ stavby	Způsob využití	Způsob určení výměr	Porovnání se stavem evidence právních vztahů							
	ha	m ²			Způsob využití	ha					m ²	Způsob využití	Bíl přechází z pozemku označeného v		Číslo listu vlastnictví	Výměra dílu		Označení dílu
													katastru nemovitosti	dřívější poz. evidenci		ha	m ²	
2473/53											2473/53	1						
2473/55											2473/55	1						
2473/58											2473/58	1						
2473/59											2473/59	1						
2473/61											2473/61	1						
2473/62											2473/62	1						
2473/65											2473/65	1						
2473/74											2473/74	1						
2473/75											2473/75	1						
2473/76											2473/76	1						
2473/81											2473/81	1						
2473/82											2473/82	1						
2477/1											2477/1	1						
2477/2											2477/2	1						
2477/4											2477/4	1						
2484/1											2484/1	1						
2484/12											2484/12	1						
2484/14											2484/14	1						
2484/16											2484/16	1						
2484/18											2484/18	1						
2488/1											2488/1	1						
2498											2498	1						

Oprávněný: dle smlouvy

Druh věcného břemene: Práva zřízení, provozování, údržby a úprav telekomunikačních vedení

Část 1

2501/9

2501/5

2500/8

2499

2496/1

2498

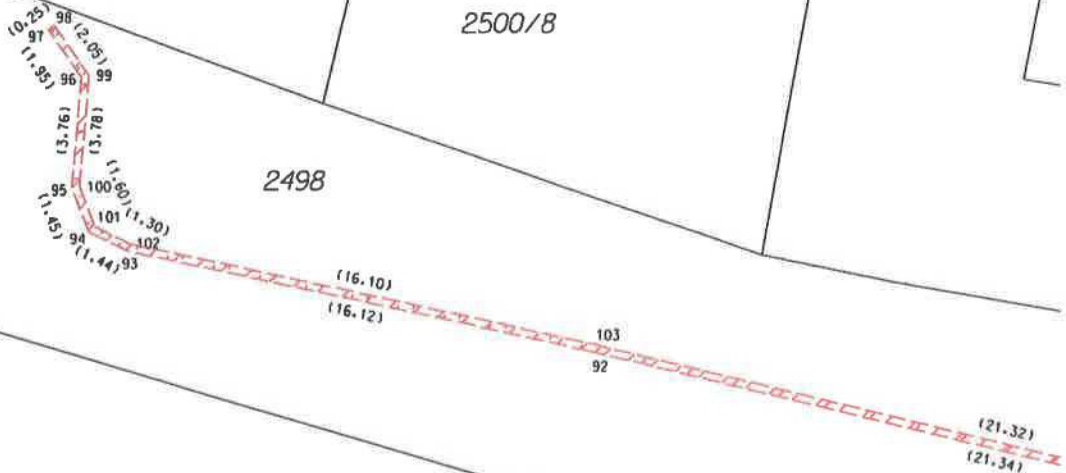

2484/14

2495/1

Klad části

