

Kupní smlouva

č.j. KRPB-18026-2/ČJ-2024-0600VZ

Čl. I.

Smluvní strany

Kupující:

Česká republika – Krajské ředitelství policie Jihomoravského kraje

sídlo: Kounicova 24, 611 32 Brno

zastoupená:

IČO: 75151499

DIČ: CZ75151499

bankovní spojení:

číslo účtu:

pověřený pracovník:

e – mail:

(dále jen „kupující“) na straně jedné

Prodávající:

jméno, příjmení:

Milan Večeřa

sídlo:

Citonice 211, 671 01 Citonice

IČO:

46328904

DIČ:

7405164745

bankovní spojení:

číslo účtu:

kontaktní osoba:

e-mail:

(dále jen „prodávající“) na straně druhé

uzavírají ve smyslu ustanovení § 2079 a násl. zák. č. 89/2012 Sb.,
občanského zákoníku, v platném znění, tuto

kupní smlouvu



Čl. II.

Předmět plnění

1. Předmětem této kupní smlouvy je **dodání koloniálního zboží pro ÚZ RIVIERA** (dále jen „zboží“), včetně dopravy do místa plnění. Nejčastěji odebíraný sortiment je uveden v **Příloze č. 1** této smlouvy.
2. Přesné množství a druh zboží bude odebíráno na základě konkrétních dílčích objednávek, které je oprávněn předkládat pověřený pracovník kupujícího [REDAKCE] (dále jen „pověřený pracovník“), nebo pracovník, kterého určí vedoucí pracovník kupujícího, kterým je [REDAKCE].
3. Případné dodání dalšího (v Příloze č. 1) nespecifikovaného zboží může být realizováno dle možností prodávajícího, a to po předchozí dohodě mezi pověřeným pracovníkem kupujícího a prodávajícího.

Čl. III.

Kupní cena

1. Kupní cena je sjednána dohodou smluvních stran podle § 2 zák. č. 526/1990 Sb., o cenách, v platném znění, a dle cenové nabídky prodávajícího, viz Příloha č. 1 této smlouvy.
2. Pohyb cen je prodávající povinen avizovat předem, a to písemnou zprávou, která bude doručena kupujícímu **minimálně týden** před zamýšlenou změnou cen. V případě neakceptace nových cen bude tato skutečnost dodavateli písemně oznámeno. Smlouva tak končí dnem, který předchází dni avizovaného navýšení ceny.
3. Celková kupní cena za zboží odebrané na základě konkrétních dílčích objednávek nepřesáhne za smluvené období **bez DPH Kč 60.000,--**
slovy: šedesát tisíc korun českých.
 Celková kupní cena je nejvýše přípustná.
4. Kupující si vyhrazuje právo před předložením konkrétní dílčí objednávky ověřit u prodávajícího aktuální ceny zboží.
5. Cena dalšího nespecifikovaného zboží bude stanovena dle aktuálního ceníku prodávajícího. V případě, že ceny budou pro kupujícího neakceptovatelné, není povinen zboží u prodávajícího zakoupit.

Čl. IV.

Dodací podmínky

1. **Lhůta dodání:** Konkrétní termín dodání bude uveden v dílčí objednávce. Zboží bude dodáno **v pracovní dny od 7.00 do 15.00 hod.** - dle závozných dnů prodávajícího. Současně se zbožím předá prodávající kupujícímu následující doklady - dodací list, popř. daňový doklad. Ceny musí být uvedeny včetně dopravy.
2. **Místo plnění:** Krajské ředitelství policie Jihomoravského kraje, ÚZ Riviera, Podhradí nad Dyjí č. 67, 671 01.
3. Za splnění dodávky se považuje den podpisu dodacího listu pověřeným pracovníkem kupujícího. K přechodu vlastnického práva dojde potvrzením dodacího listu pověřeným pracovníkem kupujícího.



ČI. V.

Platební podmínky

1. Kupující zaplatí do 21 dnů po obdržení daňového dokladu od prodávajícího kupní cenu za zboží odebrané na základě této smlouvy, a to převodem na účet prodávajícího.

ČI. VI.

Fakturace

1. Daňový doklad bude předán současně se zbožím, nebo zaslán na adresu kupujícího **nejpozději do 3 dnů od dodání zboží** a musí být na něm uvedeno číslo jednací KRPB-18026/ČJ-2024-0600VZ.
2. Přílohou daňového dokladu bude soupis dodaného množství zboží.
3. Prodávající je povinen daňový doklad zaslat na níže uvedenou adresu kupujícího:
Krajské ředitelství policie Jihomoravského kraje
Odbor správy majetku – Proviantní oddělení
Účelové zařízení RIVIERA
Podhradí nad Dyjí č. 67,
671 06 Podhradí nad Dyjí, pošta Šafov
nebo ve formátu PDF na e-mailovou adresu kupujícího 
z e-mailové adresy prodávajícího 
4. Kupující je oprávněn do data splatnosti vrátit daňový doklad, který neobsahuje požadované náležitosti, není doložen kopií potvrzeného dodacího listu, která obsahuje jiné cenové údaje nebo jiný druh zboží než dohodnuté v této kupní smlouvě s tím, že doba splatnosti nově vystaveného daňového dokladu začíná znovu běžet ode dne jejího doručení kupujícímu.
5. Daňový doklad se považuje za proplacený okamžikem odepsání fakturované částky z účtu kupujícího ve prospěch účtu prodávajícího.
6. Jestliže je prodávající dle zveřejnění správcem daně v registru plátců ke dni uskutečnění zdanitelného plnění nespolehlivým plátcem DPH, je kupující oprávněn provést zajišťovací úhradu DPH na účet příslušného finančního úřadu a uhradit prodávajícímu pouze základ daně, tento postup je považován za splnění závazku kupujícího.



ČI. VII.

Vady

1. Nároky z vad se vyřizují dle volby kupujícího v souladu s ust. §§ 2106 - 2112 Občanského zákoníku.
2. Prodávající ručí za kvalitu zboží dle této smlouvy po dobu obvyklé bezpečné použitelnosti zboží, přičemž prodávající je povinen současně dodržet podmínky stanovené zákonem č. 110/1997 Sb., o potravinách a tabákových výrobcích, v platném znění.

ČI. VIII.

Sankce

1. V případě prodlení s dodáním zboží delším jak 24 hodin zaplatí prodávající smluvní pokutu ve výši % z ceny nedodaného zboží bez DPH, a to za každý i započatý den prodlení.
2. V případě neuhrazení daňového dokladu kupujícím v termínu uvedeném ve smlouvě, má prodávající právo na úroky z prodlení ve výši % z neuhrazené ceny předmětu plnění bez DPH za každý i započatý den prodlení.



3. Smluvní pokuty a úrok z prodlení jsou splatné ve lhůtě 30 dnů ode dne obdržení písemné výzvy k jejich zaplacení oprávněnou stranou, a to na účet oprávněné strany uvedený v písemné výzvě. Ustanovením o smluvní pokutě není dotčeno právo oprávněné strany na náhradu škody v plné výši.

Čl. IX.

Odstoupení od smlouvy

1. Prodávající a kupující jsou oprávněni odstoupit od smlouvy při podstatném porušení smlouvy, a pokud tento úmysl oznámí oprávněná strana druhé straně do 10 dnů od podstatného porušení povinností.
2. Podstatným porušením smlouvy se rozumí, jestliže strana porušující smlouvu věděla nebo mohla vědět, že druhá strana při takovém porušení nebude mít zájem na takovém plnění smlouvy.
3. Za podstatné porušení smlouvy se považuje:
 - a) prodlení prodávajícího s dodáním zboží delším než 24 hodin a kupující se přitom na tomto prodlení nijak nepodílel. Za prodlení prodávajícího s dodáním zboží se považuje opakované nedodání zboží ve stanoveném termínu,
 - b) kupující nesplní své finanční závazky vůči prodávajícímu a nebude schopen poskytnout takové záruky, že je splní v náhradním termínu,
 - c) prodávající může také odstoupit od smlouvy, jestliže kupující neposkytne nutné protiplnění, a tím způsobí neschopnost provést určitý úkon. Odstoupení je však přípustné teprve tehdy, když prodávající dohodl s kupujícím písemně novou přiměřenou lhůtu ke splnění závazku, a ta neúspěšně uplynula,
 - d) nesplnění kvalitativních a kvantitativních požadavků kupujícího,
 - e) pokud se prodávající stane nespolehlivým plátcem DPH dle zákona č. 235/2004 Sb., o dani z přidané hodnoty, ve znění pozdějších předpisů,
 - f) zjištění, že zhotovitel podléhá mezinárodním sankcím ekonomického nebo individuálního charakteru přijatých Evropskou unií vůči Rusku a Bělorusku v souvislosti s ruskou agresí na území Ukrajiny.

Čl. X.

Závěrečná ustanovení

1. Tato smlouva nabývá platnosti dnem jejího podpisu oběma smluvními stranami a účinnosti dnem uveřejnění v registru smluv.
2. Tato smlouva je uzavřena na dobu určitou **do vyčerpání částky 60.000,-- Kč bez DPH.**
3. K zániku smlouvy může dojít také:
 - a) dohodou smluvních stran,
 - b) odstoupením jednou ze smluvních stran,
 - c) výpovědí jednou smluvních stran bez udání důvodu. Výpovědní lhůta činí 1 měsíc a začíná plynout 1. den měsíce následujícího po jejím doručení druhé smluvní straně,
 - d) vyčerpáním celkové finanční částky uvedené v Čl. III. této smlouvy.
4. Tato smlouva je vyhotovena ve dvou stejnopisech, z nichž jeden stejnopis obdrží kupující a jeden stejnopis prodávající.
5. Tuto smlouvu je možno měnit pouze formou písemných dodatků oboustranně potvrzených smluvními stranami.
6. Každá ze smluvních stran prohlašuje, že tuto smlouvu uzavírá svobodně a vážně,

že považuje obsah smlouvy za určitý a srozumitelný a že jsou ji známy veškeré skutečnosti, jež jsou pro uzavření smlouvy rozhodující.

7. Pokud není v této smlouvě stanoveno jinak, řídí se právní vztahy z ní vyplývající právním řádem České republiky, zejména Občanským zákoníkem.
8. Strany vyslovují souhlas se zveřejněním této smlouvy, jakož i dalších skutečností souvisejících se smluvním vztahem založeným touto smlouvou, a to jak v režimu zák. č. 106/1999 Sb., o svobodném přístupu k informacím, tak případně podle jiných předpisů.
9. Tato smlouva podléhá uveřejnění dle zák. č. 340/2015 Sb., o zvláštních podmínkách účinnosti některých smluv, uveřejňování těchto smluv a o registru smluv (zákon o registru smluv). K uveřejnění v registru smluv zašle smlouvu kupující. Strany prohlašují, že smlouva neobsahuje žádné skutečnosti, které by nebylo možno poskytnout jako informace podle zák. č. 106/1999 Sb., případně jiných předpisů, zejména důvěrné údaje, utajované informace nebo obchodní tajemství, a v důsledku toho by se neuveřejňovaly podle zákona o registru smluv.
10. Tato kupní smlouva obsahuje 5 (slovy: pět) stran textu a jednu přílohu o 11 (slovy: jedenácti) stranách textu.

V Brně dne 31-01-2024

V Citonicích dne 12.2.2024

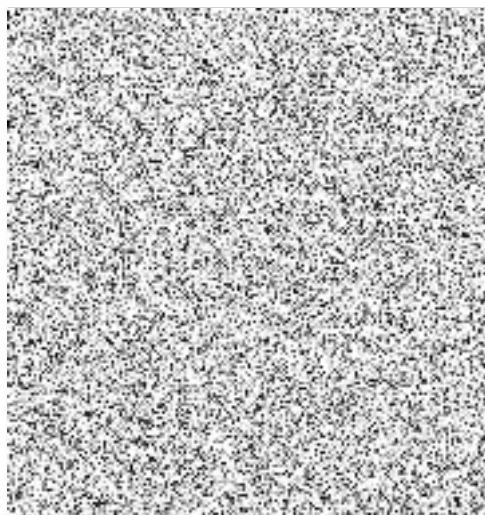
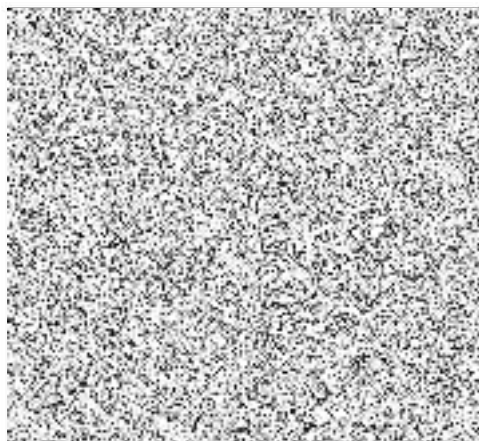

ČOKO Večeřa

vybraný sortiment

ceník platný od 22.01.2024



Název

Cukr krystal	kg
Cukr moučka	kg
Rýže dlz. Bask 1kg	kg
Rýže parb. dlz 5kg	ks
Mouka hladká	kg
Mouka hrubá	kg
Máslo 250 kg	ks
Vejce 10ks	ks
Sůl s jódem	kg
Med vanička 20g	ks
Ólej kanystr 10l	ks
Hořčice plnotučná 900g	ks
Zelí steril. 4/1	ks
Sirup Limaco 3L	ks
Džem porcovaný 20g	ks
Okurky 6-9 4/1	ks
Tyčinka Kofila 35g	ks
Tyčinka Milena 32g	ks
Tyčinka Kaštany 50g	ks
Káva Jihlavanka 250g	ks
Nescafé 100g	ks
Nescafé 200g	ks
Těstoviny zavářkové 400g	ks
Hrách žl.půlený 500g	ks
Čočka 500g	ks
Fazole bílá 500g	ks
Kmín celý 500g	ks
Nové koření celé 500g	ks
Pepř černý ml. 500g	ks
Paprika ml 500g	ks

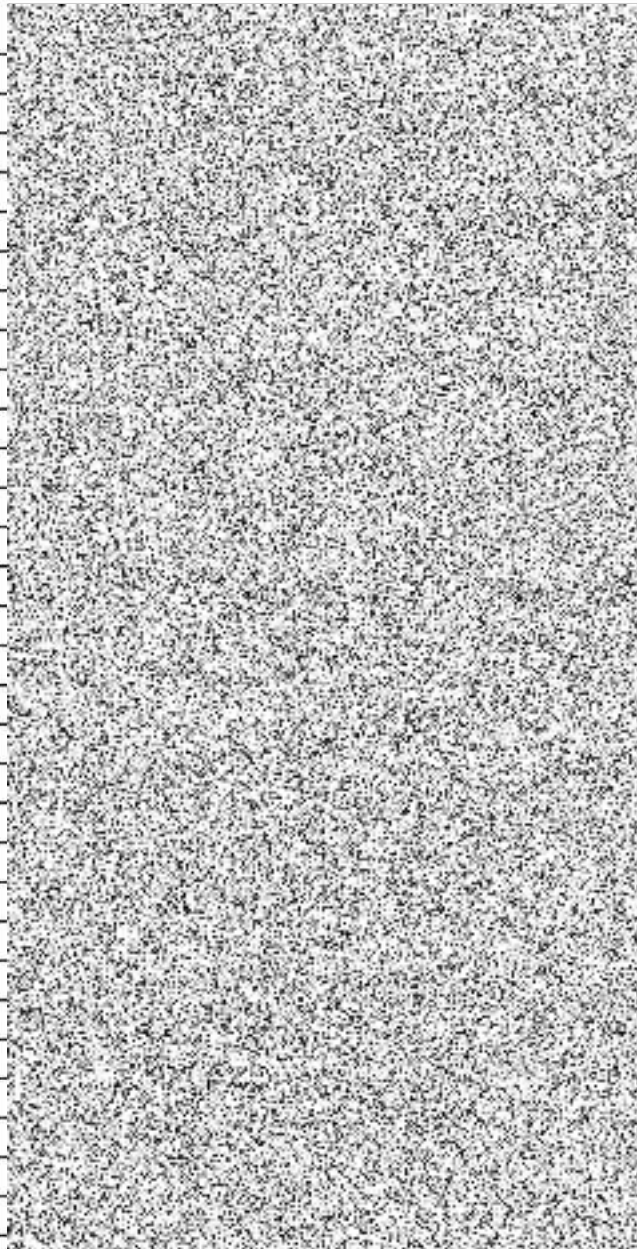
*V Citonicích dne 22.01.2024*

CENÍK ČOKO Večeřa

Sklad:		
Obchodní zástupce:		
Telefon:		
Email:		

Cukroviny		Objem
Granko	Orion	200g
Granko	Orion	400g
Granko	Orion	1kg
Kakao holandského typu	Kávoviny	100g
Kakao přírodní	Orion	100g
Kakao na pečení	Carla	100g
Čokoláda na vaření	Orion	100g
Nugeta arašídová	Orion	42g
Nutella	Ferrero	15g
Perník strouhaný	Penam	250g
Perník celý na strouhání	Penam	50g
Piškoty	Česká cena	120g
Piškoty dětské	Marila(Mokate)	240g
Piškoty MINI	Sedita	120g
Piškoty veselé kakaové	Turčianské	120g

Cereálie		Objem
Corn Flakes	EMCO	750g
Corn Flakes	Bonavita	375g
Choco balls	Bonavita	250g
Choco shells	Bonavita	250g
Cinnamon maglc	Bonavita	250g

Drogerie		Objem
Alobal fólie	Česká cena	10m
Papír na pečení	Česká cena	8m
Párátka bambusové	Česká cena	200ks
Ubrousky	Česká cena	135g
Utěrky kuchyňské	Česká cena	2role
Utěrka MAXI role	Česká cena	1ks
Toaletní papír 2 vrstvy	Česká cena	4ks
Toaletní papír 2 vrstvy	Česká cena	16ks
Toaletní papír 3 vrstvy	Česká cena	4ks
Toaletní papír 3 vrstvy	Česká cena	8ks

Hořčice		Objem
Česneková pasta 30%	ESSA	S/4
Česneková pasta 30%	Pemap	720g
Česneková pasta 10%	Pemap	720g
Hořčice dijonská sklo	Boneco	260g

Hořčice plnotučná	Česká cena	400g
Hořčice plnotučná	Česká cena	200g
Hořčice kremžská	Česká cena	400g
Hořčice kremžská	Česká cena	200g
Hořčice plnotučná KYBLÍK	Fruta	950g
Hořčice plnotučná KBELÍK	Fruta	5kg
Hořčice plnotučná TUBA	Fruta	900g
Kečup jemný	ESSA	900g
Kečup jemný KBELÍK	ESSA	5kg
Křen pikant	Benefit	S/4
Křen pikant	Pemap	700g
Křeník TO140	Hamé	130g

Čaje + příchutě do mléka		Objem
Viatex černý	Drana	50g
Viatex ovocný	Drana	50g
Frapko banán		200g
Frapko jahoda		200g
MilkyMIX banán	Drana	100g
MilkyMIX borůvka	Drana	100g
MilkyMIX čokoláda	Drana	100g
MilkyMIX jahoda	Drana	100g
MilkyMIX karamel	Drana	100g
MilkyMIX malina	Drana	100g
MilkyMIX mandarinka	Drana	280g
MilkyMIX meruňka	Drana	280g
MilkyMIX vanilka	Drana	100g

Koření		Objem
Bobkový list	Drana	250g
Bylinkové máslo	Drana	500g
Cibule plátky	Drana	5kg
Česnek granulovaný	Drana	500g
Gril	Drana	500g
Gulášové koření	Drana	500g
Houbové koření	Drana	500g
Chilli conn carne	Drana	500g
Jalovec celý	Drana	500g
Kebab	Drana	500g
Kmín celý	Drana	500g
Kmín celý	ESSA	500g
Kmín drcený	Drana	500g
Kmín drcený	ESSA	500g
Kmín mletý	Drana	500g
Krkovička koření	Drana	500g
Kuře koření	Drana	500g
Libeček	Drana	400g

Majoránka	Drana	250g
Nové koření celé	Drana	500g
Nové koření mleté	Drana	500g
Paprika sladká	Drana	500g
Paprika sladká	ESSA	500g
Paprika lahůdková	Kotányi	960g
Pepř černý celý	Drana	500g
Pepř černý mletý	Drana	500g
Pepř černý mletý	ESSA	400g
Pepř zelený v nálevu	ESSA	180g
Petržel list	Drana	250g
Pizza	Drana	250g
Provensálské koření	Drana	500g
Ryby	Drana	500g
Skořice mletá	Drana	500g
Steak	Drana	500g
Vegena	Drana	500g
Vepřová pečeně	Drana	500g
Žebírka medová	Drana	500g
Živánská	Drana	500g

Marmelády + Med + Povidla		Objem
Ovocná náplň meruňka	ESSA	6kg
Ovocná náplň jahoda	ESSA	6kg
Ovocná náplň směs	ESSA	6kg
Džem porce jahoda, meruňka	Pemap	20g
Med	Medokomerc	20g
Med	Medokomerc	250g
Med	Medokomerc	500g
Povidla švestková	Benefit	450g
Povidla švestková	Benefit	4kg
Povidla švestková	ESSA	6kg
Povidla švestková	AFRO	12kg

Chlazené		Objem
Gastro droždí	VIVO	1kg
Máslo	Velké Meziříčí	250g
Mléko plnotučné 3,5%	Tatra	1l
Mléko polotučné 1,5%	Tatra	1l
Mléko polotučné 1,5% BOX	Bohemilk	10l
Rama máslová příchuť		400g
Rama Classic		400g
Sádlo vepřové KBELÍK	JAV	2,7kg
Sádlo škvarené vanička	Sláma	500g
Sádlo vepřové kostka	JAV	250g
Smetana ke šlehání 35%	Tatra	1l

Smetana ke šlehání 31%	Tatra	1l
Smetana ke šlehání 31%	Kunín	1l
Smetana na vaření 12%	Kunín	1l
Sýr Camembert	Česká cena	100g
Sýr Eidam 30% (cena za kg)	Velké Meziříčí	2,5kg
Sýr Eidam 30% (cena za kg)	Česká cena	2,5kg
Sýr Eidam UZENÝ 45% (cena za kg)	GORNICKY	3kg
Sýr Niva půlválec (cena za kg)	Císařská	1kg
Šunka dušená kulatá (cena za kg)	Česká cena	2,8kg
Šunka od kostí (cena za kg)	LeCo	1,5kg
Anglická slanina (cena za kg)	LeCo	2,3kg
Gothajský salám (cena za kg)	Sláma	2,5kg
Vysočina česká cena (cena za kg)	Polička	1kg
Turistický nářez (cena za kg)	Sláma	3kg
Tatarská omáčka	SPAK	5kg
Tatarská omáčka Prima	Agricol-Polička	5kg
Majonéza	Spak	10kg

Sirupy		Objem
Caprio hustý černý rybíz PET	Caprio	0,7l
Caprio hustý jablko PET	Caprio	0,7l
Caprio hustý jahoda PET	Caprio	0,7l
Caprio hustý lesní ovoce PET	Caprio	0,7l
Caprio hustý malina PET	Caprio	0,7l
Caprio hustý mango PET	Caprio	0,7l
Caprio hustý pomeranč PET	Caprio	0,7l
Caprio hustý višně PET	Caprio	0,7l
Sirup PET citron	Jupí	3l
Sirup PET jahoda	Jupí	3l
Sirup PET lesní směs	Jupí	3l
Sirup PET pomeranč	Jupí	3l
Sirup PET citron	Limaco	3l
Sirup PET jahoda	Limaco	3l
Sirup PET lesní směs	Limaco	3l
Sirup PET malina	Limaco	3l
Sirup PET pomeranč	Limaco	3l
Sirup Light (více příchutí)	Limaco	0,7l
Citronka		1kg

Oleje		Objem
Gastro olej Fritovací	Q-Frit	10l
Olej olivový	Giana	1l
Olej řepkový	Manka	10l
Olej řepkový	Manka	1l
Olej Manka máslová	Manka	1l

Potravininy		Objem
--------------------	--	--------------

Ajvar	Podravka	690g
Ajvar	Podravka	350g
Aroma ananas	Dr. Oetker	38ml
Aroma mandlové	Dr. Oetker	38ml
Aroma punčové	Dr. Oetker	38ml
Aroma rumové	Dr. Oetker	38ml
Aroma vanilkové	Dr. Oetker	38ml
Bramborové těsto	Česká cena	400g
Bramborové těsto	ESSA	4kg
Bramborové těsto	Vitana	10kg
Burisony	Kávoviny	160g
Cizrna	ESSA	500g
Cizrna	ESSA	5kg
Cukr citronový	Vitana	20g
Cukr Krupice	Korunní	1kg
Cukr KRYSTAL	Korunní	1kg
Cukr MOUČKA	Korunní	1kg
Cukr třtinový	Česká cena	500g
Čočka velkozrná	ESSA	500g
Čočka	ESSA	5kg
Čočka velkozrná	Benefit	5kg
Čočka červená půlená	Česká cena	500g
Droždí instantní	Saf instant	500g
Droždí instantní	Saf instant	10g
Fazole barevná	Česká cena	500g
Fazole barevná	ESSA	5kg
Fazole barevná strakatá	ESSA	5kg
Fazole bílá	ESSA	500g
Fazole bílá	ESSA	5kg
Fazole b. salátová	ESSA	5kg
Hrách žlutý půlený	Česká cena	500g
Hrách žlutý půlený	ESSA	5kg
Hrášek smažený	Land Leben	100g
Hrášek smažený	Land Leben	1kg
Jáhly	ESSA	500g
Jíška světlá	Vitana	190g
Jíška tmavá	Vitana	190g
Jedlá soda	Kávoviny	50g
Krém na dukatové buchtičky	Dr. Oetker	1kg
Kroupy č.10	Penam	1kg
Kroupy č.7	Penam	1kg
Kroupy č.3	Penam	1kg
Krupice hrubá	Věrovany	1kg
Krupice jemná	Česká cena	500g
Kypřicí prášek do pečiva	Česká cena	13g
Kypřicí prášek do pečiva		1kg
Kypřicí prášek do perníku	Kávoviny	20g
Kyselina citrónová	Kávoviny	100g

Mák mletý s cukrem	Dr Rashid	200g
Mák celý modrý	Goldpack	200g
Mák mletý čistý	Dr. Ensa	200g
Mák mletý čistý		1kg
Masox 8+2 kostky	Vitana	144g
Mouka hladká	Penam	1kg
Mouka hrubá	Penam	1kg
Mouka polohrubá	Penam	1kg
Mouka hladká, hrubá, polohrubá	Penam - odběr nad 100kg	
Nálev znojemský		1l
Ocet jablečný 5%	Bzenec	0,5l
Ocet bzenecký 8%	Bzenec	1l
Ocet znojemský		1l
Ovesné vločky	Penam	500g
Podravka přísada	Podravka	0,5kg
Podravka přísada	Podravka	5kg
Podravka přísada bez glutamanu	Podravka	5kg
Puding vanilka	Amylon	1kg
Puding vanilka	Dr. Oetker	1kg
Rýže arborio	Top Gastro	500g
Rýže basmati	ESSA	5kg
Rýže dlouhozrná	ESSA	1kg
Rýže dlouhozrná	ESSA	5kg
Rýže dlouhozrná	Česká cena	1kg
Rýže jasmínová	ESSA	5kg
Rýže jasmínová	Česká cena	1kg
Rýže kulatozrná	Lagris	1kg
Rýže kulatozrná	ESSA	1kg
Rýže parboiled	BASK	5kg
Rýže parboiled	ESSA	5kg
Rýže parboiled	Česká cena	1kg
Rýže parboiled	ESSA	1kg
Skořicový cukr	Kávoviny	20g
Sladidlo umělé	FAN	10g
Sladidlo umělé (800 tablet)	FAN	50g
Sladidlo sorbit potravinářské	FAN	100g
Sladidlo sypké Stevia	FAN	250g
Směs luštěninová Prémium	Lagris	500g
Směs luštěninová Tradiční	Lagris	500g
Sója	Lagris	450g
Sójová omáčka	Drana	1l
Strouhanka	Penam	5kg
Strouhanka	Penam	500g
Solamyl	Natura	500g
Solamyl	Natura	200g
Sůl jodidovaná	Solsanka	1kg
Škrob na čínu, masová jídla	Natura	250g
Škrob kukuřičný	Natura	200g

Vanilinový cukr	Kávoviny	1kg
Vanilinový cukr	Česká cena	20g
Vanilkový cukr	Vitana	10g
Vejce	Česká cena	10ks
Worcester omáčka	Drana	1l
Ztužovač šlehačky	Vitana	13g

Ryby		Objem
Sardinky	Giana	1kg
Tuňák kousky v oleji	ESSA	1705g

sleď,makrela,sardinka,tuňák i v menším balení na doptání u obchod

Steril		Objem
Ananas kousky	ESSA	3035g
Ananas kousky	ESSA	840g
Ananas kolečka plátky	Happy	580g
Artyčoky srd. čtvrc.	ESSA	390g
Broskve půlené	Gabriela	S/4
Broskve půlené	ESSA	2600g
Broskve půlené	ESSA	820ml
Broskve půlené	Pemap	820ml
Broskve půlené	ESSA	410g
Brusinky	Česká cena	180g
Brusinky	Hamé	280g
Brusinky	VIVA Benefit	400g
Celer kostky	Rapa	S/4
Celer kostky	Rapa	720ml
Cibulka ve slaném nálevu		S/4
Cibulka stříbrná	Česká cena	340g
Cizrna ve slaném nálevu	Fiorino	2,55kg
Cizrna ve slaném nálevu	ESSA	400g
Čalamáda dunaj.	Benefit	S/4
Čočka ve slaném nálevu	ESSA	400ml
Dýně kostky	EKON	S/4
Dýně příchutí ananas	Benefit	S/4
Fazolové lusky	Rapa	S/4
Fazolové lusky zelené	Rapa	680g
Fazolový mix	ESSA	P400g
Fazole bílé ve slaném nálevu	ESSA	P400g
Fazole červené ve slaném nálevu	ESSA	P400g
Ferony beranní rohy	Rapa	S/4
Ferony beranní rohy	Rapa	720ml
Ferony kulaté	Rapa	S/4
Ferony kulaté	Rapa	720ml
Halali	ESSA	S/4
Halali	Hamé	720ml
Houby v octě	ESSA	280g
Hrášek	EKON	S/4

Hrášek	ESSA	800g
Hrášek s karotkou	Alibona	330g
Hrášek ve slaném nálevu	ESSA	400g
Hrozno bílé	EKON	S/4
Hrozno červené	EKON	S/4
Hrušky kostky	EKON	S/4
Jablečné řezy	ESSA	S/4
Jahody	ESSA	2500g
Jahody	ESSA	410g
Kapary	ESSA	180g
Kopr steril	ADY	720ml
Kopr steril	Česká cena	280m
Kukuřice zrno	ESSA	2500g
Kukuřice zrno	ESSA	P420g
Lečo zeleninové	Rapa	S/4
Lečo zeleninové	Rapa	720m
Mandarinky	ESSA	2650g
Mandarinky	ESSA	312g
Meruňky půlené	ESSA	S/4
Meruňky půlené DIA	Alibona	720m
Meruňky půlené	ESSA	410g
Mrkev kostka	Gabriela	S/4
Mrkev kostka	Rapa	720m
Okurky 9-12	Novák/Rapa	S/4
Okurky kostky	EKON	S/4
Okurky 6-9	Rapa	S/4
Okurky 6-9	Česká cena	680g
Olivy černé vypeckované	Figaro	935g
Olivy zelené vypeckované	Figaro	920g
Ovocný koktejl	ESSA	2500g
Ovocný koktejl	ESSA	410g
Paprika červená řezy	Rapa	S/4
Paprika červená řezy	ADY	720m
Rajčatový protlak	Tomata	S/4
Rajčatový protlak	Tomata	700m
Rajčatový protlak	Tomata	190g
Rajčata krájená	Česká cena	400g
Rajčata loupaná celá	Česká cena	400g
Rajčata sušená	Efko	212m
Ryngle celé	Rapa	S/4
Řepa červená nudličky	Brick	S/4
Řepa červená kostky	Rapa	S/4
Řepa červená kostky	Česká cena	720m
Salát paprikový	Rapa	S/4
Salát moravský	Rapa	S/4
Salát zelný s mrkví	Rapa	S/4
Salát TIVA zeleninový	Novák	S/4
Směs bramborový salát	Rapa	S/4

Směs bramborový salát	ESSA	720g
Švestky půlené	ESSA	S/4
Švestky půlené DIA	ESSA	S/4
Švestky půlené	Ekon	720m
Švestky půlené DIA	Ekon	720m
Třešně odpeckované	Benefit	S/4
Třešně celé	Benefit	S/4
Višně odpeckované	EKON	S/4
Višně	Hamé	735g
Zelí bílé krouhané	Rapa	S/4
Zelí bílé krouhané	Česká cena	680g
Zelí bílé kysané	Rapa	S/4
Zelí bílé kysané	Česká cena	720m
Zelí červené	Rapa	S/4
Zelí červené	Česká cena	680g
Žampiony řezané	ESSA	2550g
Žampiony řezané	ESSA	400g

Suché plodiny		Objem
Kokos strouhaný	Dr. Ensa	200g
Lísková jádra	Dr. Ensa	60g
Mandle natur	Dr. Ensa	60g
Mandle plátky loupané	IBK	60g
Rozinky	ESSA	100g
Sezam	Dr. Ensa	100g
Slunečnicová jádra loupaná	IBK	100g
Tykev (Dýně) loupaná jádra	IBK	100g
Arašídny nesolené	KK	250g

Těstoviny		Objem
Bulgur hrubý	Foodish	500g
Bulgur	ESSA	5kg
Drobení	Dobšické	5kg
Flíčky	Dobšické	5kg
Flíčky vlnky	Dobšické	5kg
Flíčky vlnky	Dobšické	400g
Kolínka	Dobšické	5kg
Kolínka	Dobšické	400g
Mušličky	Dobšické	400g
Nudle polévkové tenké	Dobšické	1kg
Písmenka	Dobšické	400g
Široké nudle	Dobšické	5kg
Těstovinová rýže	Dobšické	5kg
Vrtule	Dobšické	5kg
Vrtule	Dobšické	400g
Drobení	La Grande	5kg
Fleky	La Grande	5kg
Halušky	Top gastro	5kg

Kolínka	La Grande	5kg
Kus Kus	ESSA	5kg
Kus Kus	ESSA	500g
Lassagne semolinové	Cano	500g
Mašle	La Grande	5kg
Mušličky	La Grande	5kg
Nudle široké	Benefit	5kg
Nudle vlasové	La Grande	5kg
Penne Rigate	La Grande	5kg
Písmenka + čísla	La Grande	5kg
Špagety	La Grande	5kg
Špecle	Bonavita	500g
Tarhoňa	Top gastro	5kg
Vřetena	La Grande	5kg