

Smlouva č. 32

dle Rámcové dohody č. 2100055/4600002421 na nákup a implementaci vyvolávacího a rezervačního systému

Objednatel:

Všeobecná zdravotní pojišťovna České republiky

se sídlem: Orlická 2020/4, 130 000 Praha 3

kteřou zastupuje: Ing. Zdeněk Kabátek, ředitel

k podpisu zmocněn: I. [REDAKCE] pověřen řízením ÚICT

IČO: 41197518

DIČ: CZ41197518

Bankovní spojení: Česká národní banka, Praha 1, Na Příkopě 28

Číslo účtů: 1110504001/0710, 1110205001/0710

Zřízena zákonem č. 551/1991 Sb., o Všeobecné zdravotní pojišťovně České republiky, ve znění pozdějších předpisů

Dodavatel:

Kadlec – elektronika, s.r.o.

se sídlem: Hvězdoslavova 1335/55e, Slatina, 627 00 Brno

kteřou zastupuje: Kamil Kolář, prokurista

IČO: 25518402

DIČ: CZ25518402

Bankovní spojení: ČSOB, a.s., Brno

Číslo účtu: 377373253/0300

Zapsaná v Obchodním rejstříku vedeném Krajským soudem v Brně, oddíl C, vložka 29863

Specifikace požadovaného plnění a jeho množství včetně cen (ceny jsou uvedeny bez DPH):

KLIPR	Položka	Počet kusů	Cena za kus	Cena celkem za položku
Tábor	LCD panel včetně SW a licence pro multimediální obsah a uchycení do podhledu a/nebo na zeď	1	43 500,00 Kč	43 500,00 Kč
	Kiosek I	1	38 500,00 Kč	38 500,00 Kč
	SW licence pro přepážku klientského pracoviště s VS	4	700,00 Kč	2 800,00 Kč
	Cena za práce spojené s dodáním HW/SW do dané lokality (napojení na vyvolávací a rezervační systém, včetně dopravy, montáže, zprovoznění a zaškolení v dané lokalitě)	1	11 760,00 Kč	11 760,00 Kč
Cena celkem za klientské pracoviště Tábor				96 560,00 Kč
Prachatice	LCD panel včetně SW a licence pro multimediální obsah a uchycení do podhledu a/nebo na zeď	1	43 500,00 Kč	43 500,00 Kč
	Kiosek I	1	38 500,00 Kč	38 500,00 Kč
	SW licence pro přepážku klientského pracoviště s VS	3	700,00 Kč	2 100,00 Kč
	Cena za práce spojené s dodáním HW/SW do dané lokality (napojení na vyvolávací a rezervační systém, včetně dopravy, montáže, zprovoznění a zaškolení v dané lokalitě)	1	13 200,00 Kč	13 200,00 Kč
Cena celkem za klientské pracoviště Prachatice				97 300,00 Kč

KLIPR	Položka	Počet kusů	Cena za kus	Cena celkem za položku
Semily	LCD panel včetně SW a licence pro multimediální obsah a uchycení do podhledu a/nebo na zeď	1	43 500,00 Kč	43 500,00 Kč
	Kiosek I	1	38 500,00 Kč	38 500,00 Kč
	SW licence pro přepážku klientského pracoviště s VS	5	700,00 Kč	3 500,00 Kč
	Cena za práce spojené s dodáním HW/SW do dané lokality (napojení na vyvolávací a rezervační systém, včetně dopravy, montáže, zprovoznění a zaškolení v dané lokalitě)	1	12 240,00 Kč	12 240,00 Kč
Cena celkem za klientské pracoviště Semily				97 740,00 Kč
Trutnov	LCD panel včetně SW a licence pro multimediální obsah a uchycení do podhledu a/nebo na zeď	2	43 500,00 Kč	87 000,00 Kč
	Kiosek I	1	38 500,00 Kč	38 500,00 Kč
	SW licence pro přepážku klientského pracoviště s VS	5	700,00 Kč	3 500,00 Kč
	Cena za práce spojené s dodáním HW/SW do dané lokality (napojení na vyvolávací a rezervační systém, včetně dopravy, montáže, zprovoznění a zaškolení v dané lokalitě)	1	13 440,00 Kč	13 440,00 Kč
Cena celkem za klientské pracoviště Trutnov				142 440,00 Kč
CENA CELKEM bez DPH za všechna pracoviště				434 040,00 Kč

Plnění bude dodáno včetně příslušného SW a licencí k jeho užití.

Místo plnění:

Klientské pracoviště Tábor, Třída 9. května 1576, Tábor, 390 02
Klientské pracoviště Prachatice, Primátorská 65, Prachatice, 383 01
Klientské pracoviště Semily, Riegrovo náměstí 55, Semily, 513 01
Klientské pracoviště Trutnov, Slezská 41, Trutnov, 541 01

Termín plnění: Do 30 dní od zveřejnění smlouvy

Osoby Objednatele oprávněné zprovozněný Vyvolávací a rezervační systém v konkrétním místě plnění převzít a podepsat Akceptační protokol:

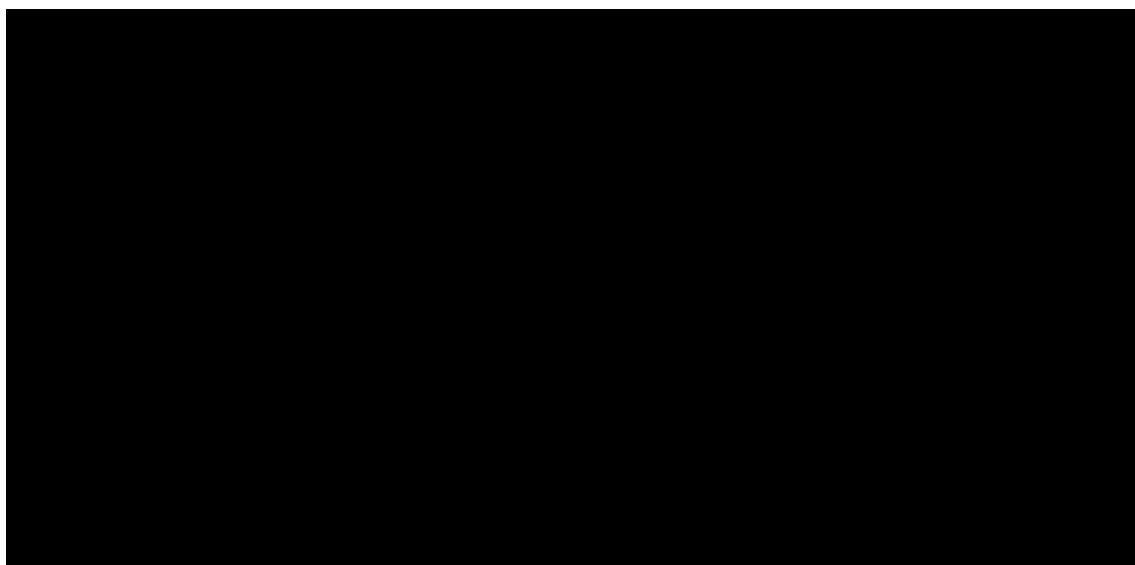

Osoby Objednatele oprávněné zprovozněný Vyvolávací a rezervační systém otestovat a podepsat Akceptační protokol po testování:



Akceptační protokol je považován za potvrzený až po podpisu oprávněných osob.

Smlouva je uzavřena jejím podpisem oběma Smluvními stranami a nabývá účinnosti dnem jejího zveřejnění prostřednictvím registru smluv v souladu se zákonem o registru smluv.

Pozn.: číslo Rámcové dohody vygenerované z interního ekonomického systému, tj. číslo 2100055/4600002421, je Dodavatel povinen uvádět na příslušné faktuře a příslušném Akceptačním protokolu.

Příloha č. 1 – mapové podklady clientského pracoviště Tábor

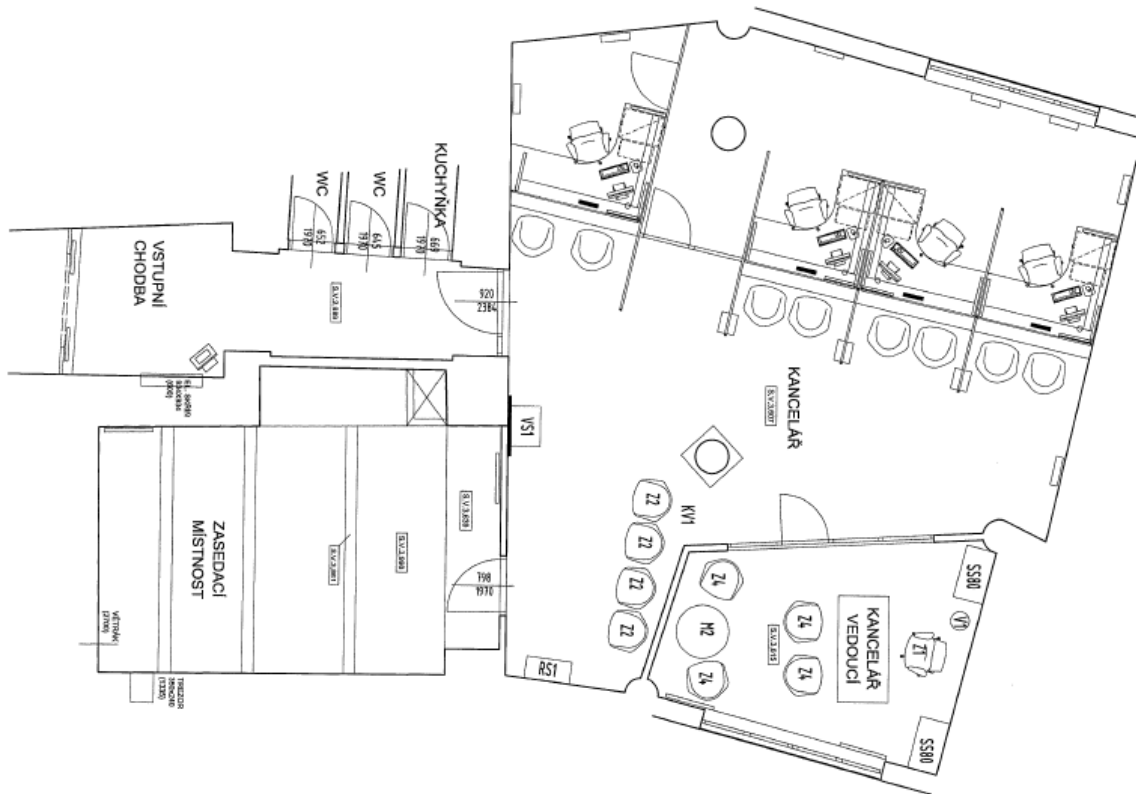

Příloha č. 2 – mapové podklady clientského pracoviště Prachatice

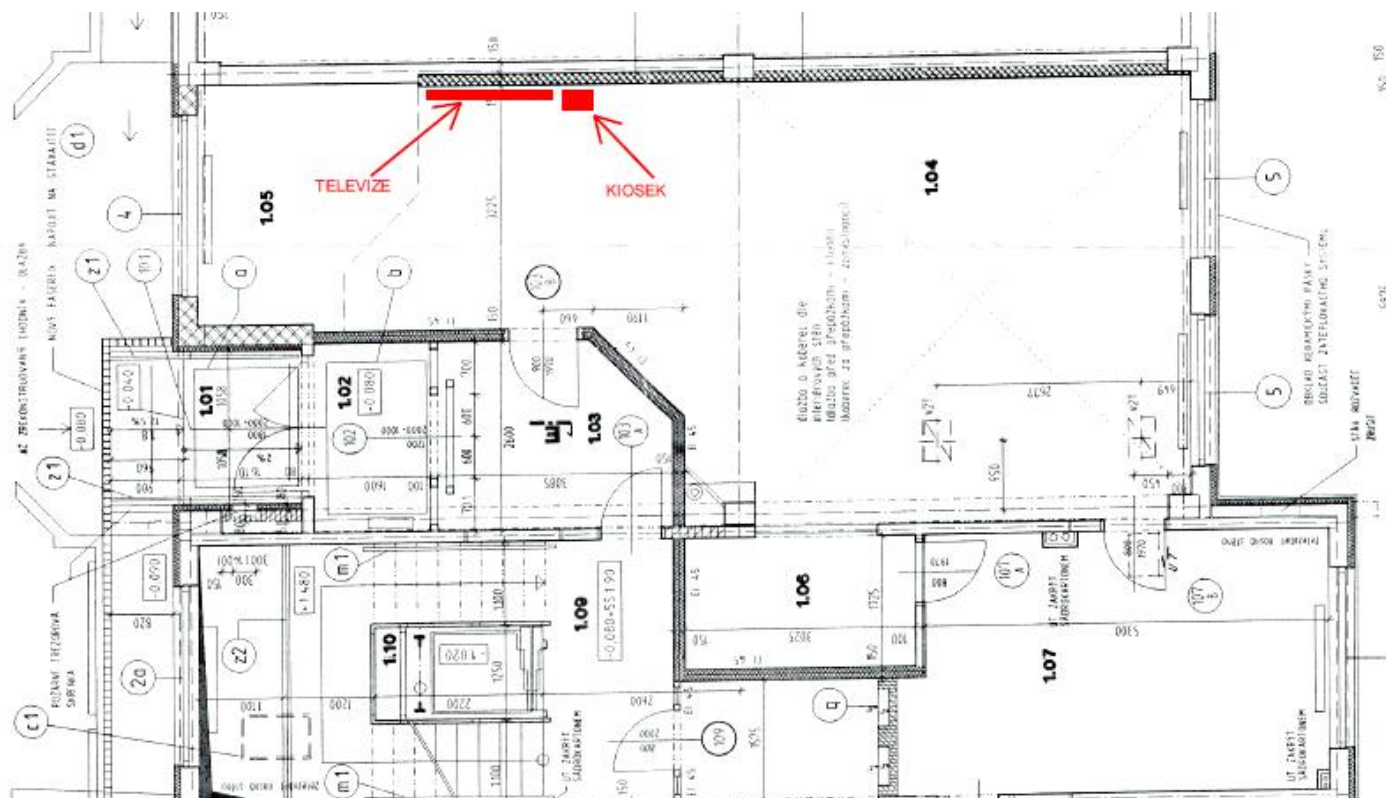

Příloha č. 3 – mapové podklady klientského pracoviště Semily

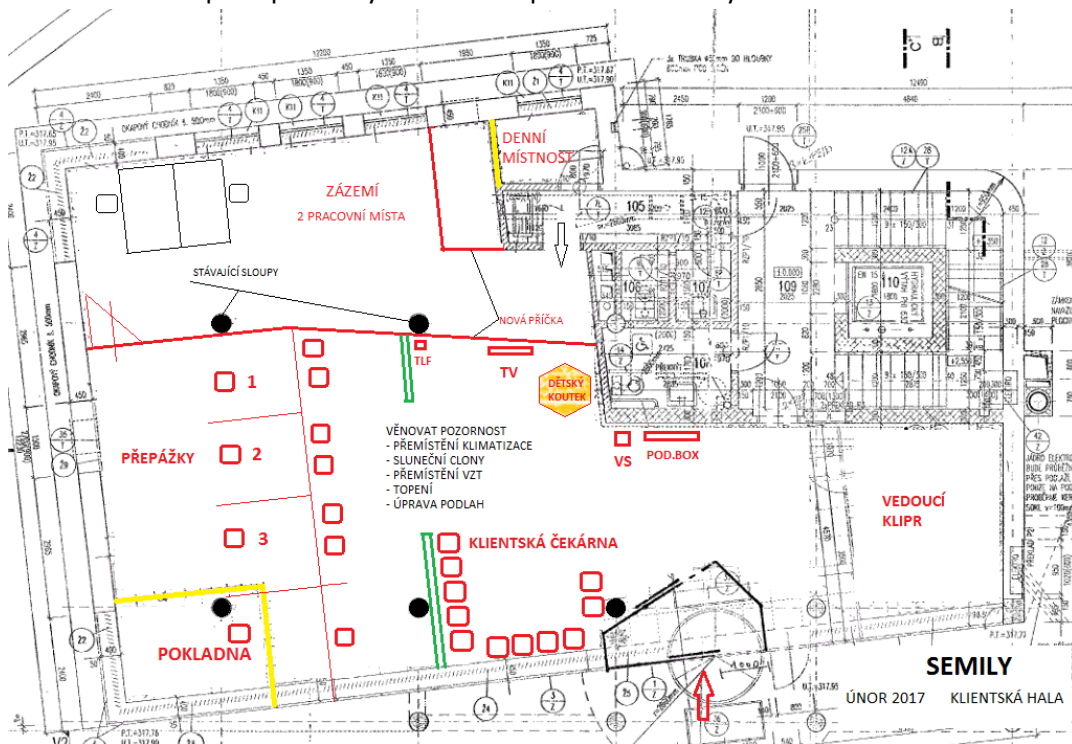

Příloha č. 4 – mapové podklady klientského pracoviště Trutnov

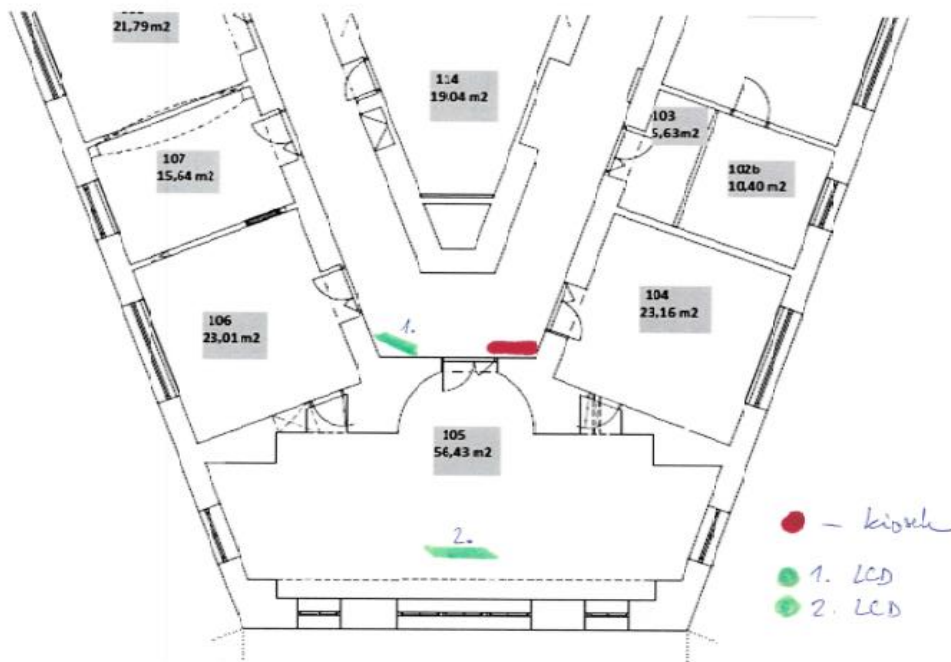

Za Objednatele:

pověřen řízením ÚICT

Potvrzení přijetí Smlouvy Dodavatelem

Kamil Koláček
prokurista