



## Statutární město České Budějovice

Magistrát města České Budějovice

nám. Přemysla Otakara II. 1/1

370 92 České Budějovice

e-podatelna: posta@c-budejovice.cz, web: www.c-budejovice.cz, datová schránka: kjgb4yx

Magistrát města České Budějovice

Investiční odbor

nám. Přemysla Otakara II. 1/1

370 92 České Budějovice

LuBuilding s.r.o.

U Nadjezdu 672

39811 Protivín

IČO: 08178551 DIČ: CZ08178551

Čj.:  
IO/293/2024

Vyřizuje:  
Stehliková Kamila

Tel.:  
386 802 215

E-mail:  
stehlikovak@c-budejovice.cz

Datum:  
26.01.2024

### OBJEDNÁVKA č. OBJ/1120/2024/025

#### MŠ Nerudova

V rozsahu dle Vaší nabídky, jež je nedílnou součástí této objednávky, u Vás tímto v souvislosti s výše uvedenou akcí objednáваме:

- geodetické práce
- výkon činnosti autorského dozoru
- výkon činnosti koordinátora BOZP
- výkon činnosti technického dozoru stavebníka
- zajištění archeologického dozoru
- zajištění technické pomoci
- zpracování plánu BOZP
- zpracování projektové dokumentace ve stupni  DÚR,  DSP,  dokumentace pro společné územní a stavební řízení, je-li možné vydat společné povolení,  PDPS, včetně zajištění veškeré inženýrské činnosti
- jinou činnost spočívající v: výkop mezi kanalizačními šachtami ŠB2 a ŠB3, ŠA3 a ŠA4 (viz situace) v areálu MŠ Nerudova

**Celková cena dle této objednávky činí: 93 190,00 Kč bez DPH.**

**Datum/doba plnění: 9.2.2024 [příp. doplňte interval doby plnění]**

**Na faktuře uvádějte naše číslo objednávky, jinak Vám bude faktura vrácena.**

Nedílnou součástí závazku uzavřeného na základě této objednávky jsou obchodní podmínky (verze 01/2018), které jsou přílohou této objednávky.

Smluvní strany si podmínky plnění této objednávky sjednávají následovně:

Strana 1 / 2

Údaje pro fakturaci:  
Statutární město České Budějovice  
nám. Přemysla Otakara II. 1/1  
370 92 České Budějovice  
IČ: 002 44 732, DIČ: CZ 002 44 732

Bankovní spojení:  
Česká spořitelna, a.s.  
pobočka České Budějovice  
číslo účtu: 4209522/0800

Tel.: 386 801 111  
Fax: 386 801 850



## Statutární město České Budějovice

Magistrát města České Budějovice

nám. Přemysla Otakara II. 1/1

370 92 České Budějovice

e-podatelna: [posta@e-budejovice.cz](mailto:posta@e-budejovice.cz), web: [www.e-budejovice.cz](http://www.e-budejovice.cz), datová schránka: [kjgb4yx](mailto:kjgb4yx)

### OBJEDNÁVKA č. OBJ/1120/2024/025

[specifikace podmínek].

Akceptací objednávky dodavatel potvrzuje, že není osobou uvedenou v sankčním seznamu v příloze nařízení Rady (EU) č. 269/2014 ze dne 17. března 2014, o omezujících opatřeních vzhledem k činnostem narušujícím nebo ohrožujícím územní celistvost, svrchovanost a nezávislost Ukrajiny (ve znění pozdějších aktualizací), nařízení Rady (EU) č. 208/2014 ze dne 5. března 2014 o omezujících opatřeních vůči některým osobám, subjektům a orgánům vzhledem k situaci na Ukrajině (ve znění pozdějších aktualizací) nebo nařízení Rady (ES) č. 765/2006 ze dne 18. května 2006 o omezujících opatřeních vůči prezidentu Lukašenkovi a některým představitelům Běloruska (ve znění pozdějších aktualizací), a že platby poskytované objednatelům v souvislosti s touto objednávkou neposkytne přímo nebo nepřímo osobám uvedeným v těchto sankčních seznamech.

S pozdravem

Polák  
vedoucí odboru

MAGISTRÁT MĚSTA  
ČESKÉ BUDĚJOVICE  
investiční odbor  
1

Rozpočtové kryto A/Ú: 9998004,6121

Za rozpočtové krytí odpovídá: Nedorostová Monika

Strana 2/2

Údaje pro fakturaci:  
Statutární město České Budějovice  
nám. Přemysla Otakara II, č. 1, 2  
370 92 České Budějovice  
IČ: 002 44 732, DIČ: CZ 002 44 732

Bankovní spojení:  
Česká spořitelna, a.s.  
pobočka České Budějovice  
číslo účtu: 4209522/0800

Tel.: 386 801 111  
Fax: 386 801 850

**Stehlíková Kamila**

*22. 2. 2024*

*7 A/4 0198004  
706 6121*

**Od:** Bc. Lukáš Záhorka - LuBuilding s.r.o. <zahorka@lubuilding.cz>  
**Odesláno:** úterý 23. ledna 2024 8:37  
**Komu:** Stehlíková Kamila  
**Předmět:** FW: Nerudova  
**Přílohy:** Nerudova ulice

Dobrý den, paní Stehlíková,

Posílám nabídku na otevření a zpětné zavření výkopů. Na pana Předotu nemám mail, tak posílám pouze Vám.

S pozdravem

**Bc. Lukáš Záhorka, DIS.**  
jednatel

**LuBuilding s.r.o.**  
U Nadjezdu 672,  
398 11 Protivín  
IČO: 08178551  
DIČ: CZ08178551  
Tel.: +420 [redacted]  
Email: za [redacted]  
Web: [www.lubuilding.cz](http://www.lubuilding.cz)

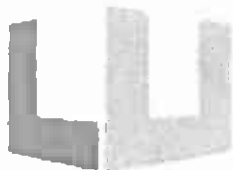

**BUILDING**

*T: 9.2.2024*



Neobsahuje žádné viry [www.avq.com](http://www.avq.com)

## Nerudova ulice - otevření výkopu, kontrola stavu, zpětné zásypy a vrchní vrstvy

Název stavby: Doba výstavby: Objednatel:  
 Druh stavby: Začátek výstavby: Projektant:  
 Lokality: Konec výstavby: Zhotovitel:  
 JKSO: Zpracováno dne: Zpracoval:

Č	Kód	Zkrácený popis Rozměry	MJ	Množství	Cena/MJ (Kč)	Celkem	
							Kč
	13	Hloubené vykopávky					23 520,00
1	133101101	Hloubení šachet v hor.2 do 100 m3 10*2*2,4	m3	48,00 48,00	490		23 520,00
	15	Roubení					19 680,00
2	151101102R00	Pažení a rozepření stěn rýh - příložné - hl.do 4 m 10*2,4*2	m2	48,00 48,00	290,00		13 920,00
3	151101112R00	Odstranění pažení stěn rýh - příložné - hl. do 4 m 10*2,5*2	m2	48,00 48,00	120,00		5 760,00
	16	Přemístění výkopku					7 440,00
4	161101101R00	Svislé přemístění výkopku z hor.1-4 do 2,5 m 10*2*2,4	m3	48,00 48,00	65,00		3 120,00
6a	Rpoložka	Přehození výkopku 10*2*2,4	m3	48,00 48,00	90,00		4 320,00
5	162701105R00	Vodorovné přemístění výkopku z hor.1-4 do 10000 m 10*2*2,4 (v případě nevhodného materiálu)	m3	0,00	260,00		0,00
	17	Konstrukce ze zemín					0,00
6	Rpoložka	Obsyp potrubí kamenivem fr. 0-22 vč. materiálu 10*2*2,4 (v případě nevhodného materiálu)	m3	0,00	1 350,00		0,00
6a	Rpoložka	Zpětný zásyp stávajícím výkopkem vč.hulnění 10*2*2,4	m3	48,00 48,00	180,00		8 640,00
	18	Povrchové úpravy terénu					0,00
7	181101102R00	Úprava pláně v zářezech v hor. 1-4, se zhutněním 10*2	m2	0,00	55,00		0,00
	19	Hloubení pro podzemní stěny, ražení a hloubení důlní					0,00
8	199000002R00	Poplatek za skládku hominy 1- 4, č. dle katal. odpadů 17 05 04 10*2*2,4 (v případě nevhodného materiálu)	m3	0,00	250,00		0,00
	45	Podkladní a vedlejší konstrukce (kromě vozovek a železničního svršku)					0,00
9	451572111	Lože pod potrubí olevněný výkop z kameniva drobného těženého 10*2*0,1	m3	0,00	1 350,00		0,00
	87	Potrubí z trub plastických, skleněných a čedičových					0,00
10	Rpoložka	Montáž trubek z tvrdého PP ve výkopu d 250 mm vč. dodávky KG DN 250 10	m	0,00	1 850,00		0,00
11	877393121R00	Montáž tvarovek odboč. plast. gum. kroužek DN 250 vč. materiálu převlek DN 250 = 4ks	kus	0,00	950,00		0,00
	89	Ostatní konstrukce a práce na trubním vedení					40 050,00

12	Rpoložka	Rozebrání chodníku z betonových dlažeb vč. zpětné montáže a doplnění konstrukčních vrstev 10*3	m2	30,00	1 335,00	40 050,00
13	Rpoložka	Bourání stávající kanalizace betonové DN 250 vč. naložení, odvozu a poplatku za skládku 10*3	m	0,00	1 180,00	0,00
	H27	Vedení trubní dálková a přípojná				2 500,00
14	998276101R00	Přesun hmot, trubní vedení plastová, otevř. výkop	kpl	1,00	2 500,00	2 500,00

**Celkem: 93 190,00**

Poznámka

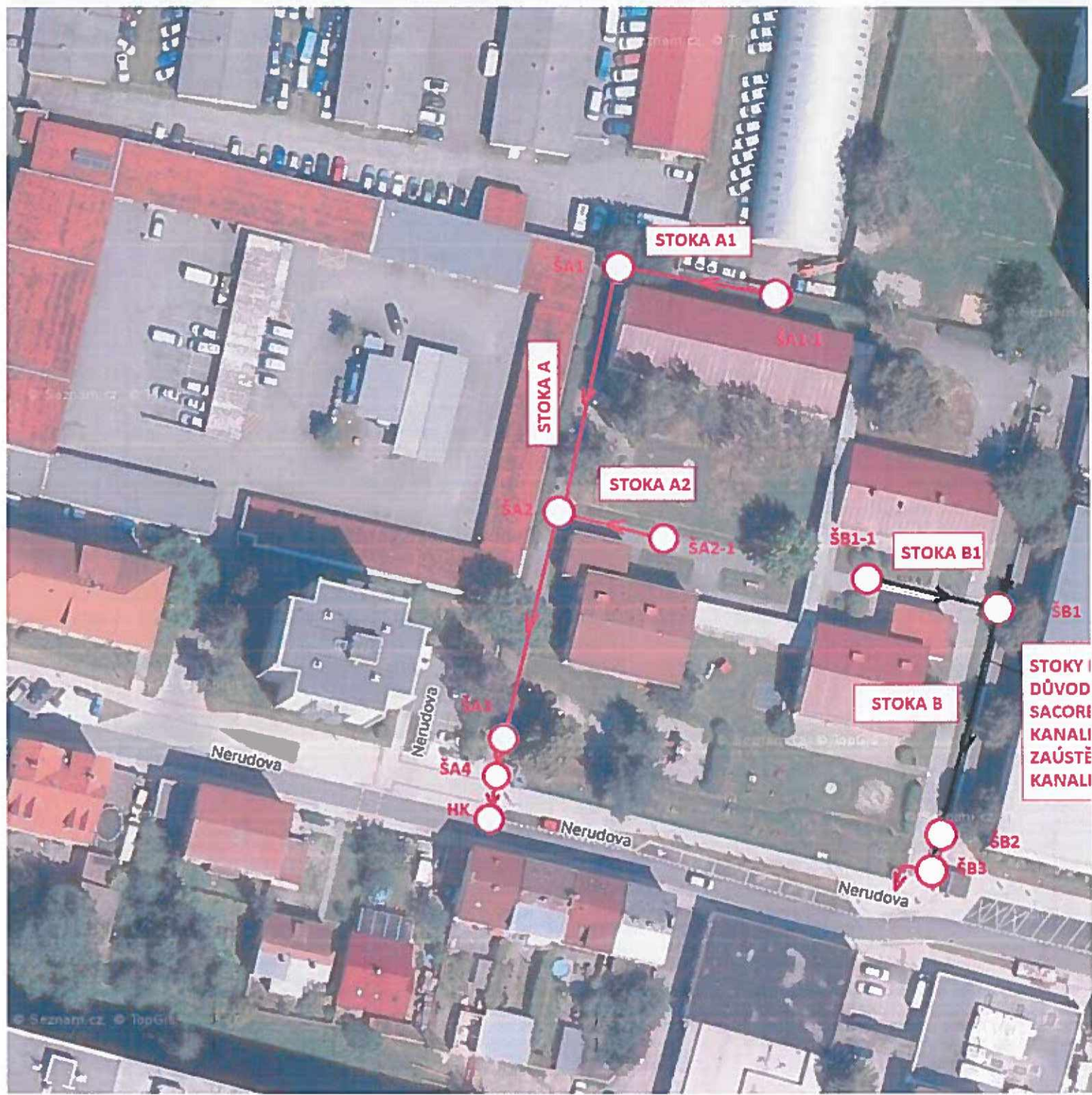

STOKY  
DŮVOD  
SACORÉ  
KANALI  
ZAÚSTĚ  
KANALI