

DOHODA O NAROVNÁNÍ

ke smlouvě o dílo ze dne 26. 4. 2023 uzavřená podle § 2586 a násl. zákona č. 89/2012 Sb., občanský zákoník, v platném znění (dále jen „dohoda“)

I.

Smluvní strany

1. Školní statek Opava, příspěvková organizace

se sídlem: Englišova 526, 746 01 Opava

zastoupena: Jan Weiss – ředitel statku

IČO:00098752

DIČ:CZ00098752

bankovní spojení: ČSOB, a.s

číslo účtu: 1493601/0300

Osoba oprávněná jednat ve věcech realizace stavby:

Ing. Vladimír Chmelař, tel.:776 222 353

(dále jen „objednatel“)

2. PĚLUCHA střechy s. r. o.

se sídlem: Třebětice 68, 769 01 Holešov

zastoupena: Filip Pělucha – jednatel

IČO: 08621110

DIČ:CZ08621110

bankovní spojení: Raiffeisenbank a. s.

číslo účtu: 4906587002/5500

Zapsána v obchodním rejstříku vedeném Krajským soudem v Brně, sp. zn. C 114340

Osoba oprávněná jednat ve věcech technických a realizace stavby:

Vlastimil Hulenka, tel.:731 212 876

(dále jen „zhotovitel“)

II.

Základní ustanovení

1. Smluvní strany uzavřely dne 26. 4. 2023 smlouvu o dílo, Dodatek č. 1 (8. 11. 2023) na provedení stavby „Oprava krovů a střešního pláště budov Školního statku Opava – 2. etapa“, (dále jen „smlouva“).
2. V průběhu realizace stavby, zejména při jejím dokončení, bylo zjištěno, že není nutné provádět některé drobné práce.
Neprovedení těchto prací je dále uvedeno jen jako „méněpráce“ (též zbývá dofakturovat). Bližší specifikace méněprací je uvedena v příloze č. 1 této dohody.
Cena méněprací dle odst. 2 tohoto článku činí – 303.600,00 Kč bez DPH.

III.

Narovnání

S ohledem na výše uvedené se smluvní strany dohodly takto:

1. Cena díla se snižuje o výše uvedené neprovedené méněpráce – 303.600,00 Kč bez DPH.
- 2. Celková cena této dohody MNP činí - 303.600,00 Kč bez DPH.**

Rekapitulace stavby

- | | |
|--|--------------------------------|
| 3. Cena za provedené dílo dle smlouvy o dílo: | 9.888.889,53 Kč bez DPH |
| 4. Cena za dílo dle Dodatku č. 1: | 10.265.968,72 Kč bez DPH |
| 5. Dohoda o narovnání | - 303.600,00 Kč bez DPH |
| 6. Nová konečná cena za provedené dílo celkem: | 9.962.368,72 Kč bez DPH |
| DPH ve výši 21 % | 2.092.097,43 Kč |
| Cena včetně DPH | 12.054.466,15 Kč |
7. Zhotovitel splnil svůj závazek provést dílo, bez ohledu na skutečnost, že v rámci díla nebyly realizovány méněpráce uvedené v čl. II odst. 2 této dohody.

IV. Závěrečná ustanovení

1. Ustanovení smlouvy o dílo ze dne 26. 4. 2023 touto dohodou neupravená zůstávají v platnosti beze změny.
2. Tato dohoda je vyhotovena ve dvou stejnopisech s platností originálu, podepsaných oprávněnými zástupci smluvních stran, přičemž objednatel obdrží jedno vyhotovení a zhotovitel obdrží jedno vyhotovení.
3. Tato dohoda nabývá platnosti dnem jejího podpisu oběma smluvními stranami a účinnosti dnem, kdy vyjádření souhlasu s obsahem návrhu dohody dojde druhé smluvní straně, nestanoví-li zákon č. 340/2015 Sb., o zvláštních podmínkách účinnosti některých smluv, uveřejňování těchto smluv a o registru smluv (zákon o registru smluv), ve znění pozdějších předpisů (dále jen „zákon o registru smluv“), jinak. V takovém případě nabývá dohoda účinnosti nejdříve dnem její uveřejnění v registru smluv.
4. Doplnění nebo změnu této dohody lze provádět jen se souhlasem obou smluvních stran, a to pouze formou písemných, vzestupně číslovaných a takto označených dodatků.
5. Nedílnou součástí této dohody je Příloha č. 1 – položkový soupis méněprací a víceprací.

V Opavě dne: 29. 1. 2024

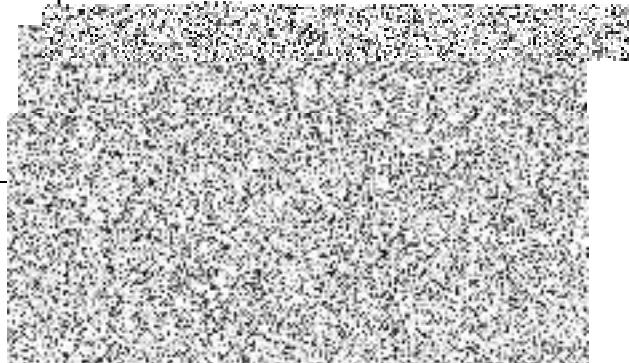

V Opavě dne: 29. 1. 2024



Filip Pělucha
jednatel společnosti

5 - Komunikace pozemní	#ODKAZI
6 - Úpravy povrchu, podlahy a osazování výtahů	#ODKAZI
9 - Ostatní konstrukce a práce, boudění	#ODKAZI
997 - Presun sítě	#ODKAZI
998 - Presun hmot	17 200,00
PSV - Práce a dodávky PSV	
712 - Povlakové kytliny	#ODKAZI
713 - Izolace tepelné	#ODKAZI
721 - Zdravotechnika - vnitřní kanalizace	#ODKAZI
730 - Vytápění	9 000,00
762 S - Sanační práce krov, podlahy, zdi	#ODKAZI
762 - Konstrukce tesarské	#ODKAZI
764 - Konstrukce klempířské	#ODKAZI
765 - Kytlina skladaná	#ODKAZI
783 - Dokončovací práce - natěry	#ODKAZI
M - Práce a dodávky M	700,00
21-M - Elektromontáže	700,00

SOUHRN PRACÍ

01 - Budova 7, parc. č. 2544/2 - stavební práce

PC	Typ	Kód	Popis	MU	Množství	J.cena [CZK]	Cena celkem [CZK]	Cenová soustava		
Náklady soupisu celkem										
D	HSV		Práce a dodávky HSV				17 200,00			0,00
D	1		Zemní práce				17 200,00			
D	998		Presun hmot				17 200,00			
43	K	713120813	Odstavení tepelné izolace podlah z rohoží, pásu, dílců, desek, bloků podlah volně kladených nebo mezi trámy z vláknitých materiálů suchých, tloušťka izolace přes 100 mm	m ²	609,307	0,000	30,00	18 279,21	CS URS 2022 02	0,00
			<small>Odstranění tepelné izolace podlah z rohoží, pásu, dílců, desek, bloků podlah volně kladených nebo mezi trámy z vláknitých materiálů suchých, tloušťka izolace přes 100 mm</small>							
			<small>dle TZ a PD</small>							
			<small>zbytky TI na podlaže čisti B, C</small>		609,307					
			<small>(20.860+26.300)*12,920</small>							
D	730		Vytápění				9 000,00			
48	K	730-001R	Úprava koncových prvků výdechů plynových kotlů na komínech	kus	6,000	0,000	1 500,00	9 000,00		0,00
			<small>dle TZ a PD</small>		6,000					
D	M		Práce a dodávky M				700,00			
D	21-M		Elektromontáže				700,00			
129	K	210040093	Montáž konzol venkovního vedení nn sloupových jednoduchých	kus	2,000	0,000	200,00	400,00	CS URS 2022 02	0,00
			<small>dle TZ a PD</small>		2,000					
			<small>*zdržná montáž - konzola osvětlení, konzola NN* 2</small>		2,000					
			<small>Demontáž konzol venkovního vedení nn včetně uložení na hromadu nebo naložení na dopravu prostředek sloupových jednoduchých</small>		2,000	0,000	150,00	300,00	CS URS 2022 02	0,00
130	K	218040093	Údržba PSC	kus	2,000	0,000	150,00	300,00	CS URS 2022 02	0,00
			<small>dle TZ a PD</small>		2,000					
			<small>*konzola osvětlení, konzola NN* 2</small>		2,000					

Celkem finanční fakturace **Zbývá**

KRYCÍ LIST SOUPISU PRACÍ

Stavba:

Opravy krovy a střešního pláště budov školního statku v Opavě

Objekt:

01 - Budova 7, parc. č. 2544/2 - stavební práce

KSO: 801 3

Místo: Englišova 526, Opava

Zadavatel:

Školní statek Opava, p.o.

Uchazeč:

PELUCHA střechy s.r.o., Třebětice 68, 769 01 Holešov

Projektant:

Ing. Karel Grygera, Podvihov

Zpracovatel:

Ing. Alena Chmelová, Opava

Pozvánka:

CC-CZ
Datum: 2. 10. 2022

IČ:

IČ: 08621110

DIČ: CZ08621110

IČ:

IČ: 76445755

DIČ:

Cena bez DPH

17 200,00

DPH základní
sniženáZáklad daně
27 979,21
0,00Sazba daně
21,00%
15,00%Výše daně
5 875,63
0,00

Cena s DPH

v CZK

23 075,63

REKAPITULACE ČLENĚNÍ SOUPISU PRACÍ

Stavba

Opravy krovy a střešního pláště budov školního statku v Opavě

Objekt

01 - Budova 7, parc. č. 2544/2 - stavební práce

Místo:

Englišova 526, Opava

Zadavatel:

Školní statek Opava, p.o.

Uchazeč:

PELUCHA střechy s.r.o., Třebětice 68, 769 01 Holešov

Datum: 2. 10. 2022

Projektant:
Ing. Karel Grygera,
PodvihovZpracovatel:
Ing. Alena
Chmelová, Opava

Kód dílu - Popis

Cena celkem [CZK]

Naklady stavby celkem

17 200,00

HSV - Práce a dodávky HSV

17 200,00

1 - Zemní práce

17 200,00

3 - Svislé a kompletní konstrukce

#ODKAZI

KRYCÍ LIST SOUPISU PRACÍ

Stavba

Opravy krovu a střešního pláště budov školního statku v Opavě

Objekt:

02 - Areál Julie - objekt učeben, parc.č.: 2550/10 - hromosvod

KSO:

Englišova 526, Opava

Zadavatel:

Školní statek Opava, p.o.

Uchazeč:

PĚLUCHA střechy s.r.o., Třebětice 68, 769 01 Holešov

Projektant:

Ing. Karel Grygera, Podvňov

Zpracovatel:

Ing. Alena Chmelová, Opava

Pozvánka:

CC CZ:
Datum: 2. 11. 2022

IČ:
DIČ:

IČ: 08621110
DIČ: CZ08621110

IČ:
DIČ:

IČ: 76445755
DIČ:

Cena bez DPH

81 400,00

DPH základní

sazba 21%

Základ daně

0,00

Sazba daně

21,00%

Výše daně

0,00

Cena s DPH

v CZK

81 400,00

REKAPITULACE ČLENĚNÍ SOUPISU PRACÍ

Stavba

Opravy krovu a střešního pláště budov školního statku v Opavě

Objekt:

02 - Areál Julie - objekt učeben, parc.č.: 2550/10 - hromosvod

Místo:

Englišova 526, Opava

Zadavatel:

Školní statek Opava, p.o.

Uchazeč:

PĚLUCHA střechy s.r.o., Třebětice 68, 769 01 Holešov

Datum: 2. 11. 2022

Projektant:

Ing. Karel Grygera,
Podvňov

Zpracovatel:

Ing. Alena Chmelová,
Opava

Kód dílu - Popis

Cena celkem [CZK]

Náklady stavby celkem

81 400,00

C21 - Elektronizace

3 000,00

C46M - Zemní práce

8 000,00

M - Materiály

70 400,00

HZS - Práce v HZS

0,00

O - Ostatní

#ODKAZI

SOUPIS PRACÍ

Stavba:

Opravy krovu a střešního pláště budov školního statku v Opavě

Objekt:

02 - Areál Julie - objekt učeben, parc.č. 2550/10 - hromosvod

Místo:

Englišova 526, Opava

Datum:

2. 11. 2022

Zadavatel:

Školní statek Opava, p. o.

Projekční:

Ing. Karel Grygera,

Podřízliv

Uchazeč:

PĚLUCHA sítědny s.r.o., Třebětice 68, 769 01 Holešov

Zpracovatel:

Ing. Alena Chmelová,

Opava

PC Typ

Kód

Popis

MJ

Finální fakturace

J.cena [CZK]

Cena celkem [CZK]

Cenová soustava

Náklady soupisu celkem

PC	Typ	Kód	Popis	MJ	Finální fakturace	J.cena [CZK]	Cena celkem [CZK]	Cenová soustava
D	C21		Elektronika					
		27	K 480620016: 1 dlažba kamenná DTZ-MTZ včetně podkladu	m ²	30.000	100,00	3.000,00	3.000,00 Kč
D	C46M		Zemní práce					
		31	K 480650022 Vozovka z betonu 10 cm	m ²	0,000	300,00	0,00	4.500,00 Kč
		32	K 480650028u VOZOVKA ŽIVICE VČETNĚ POKLADKY	m ²	0,000	350,00	0,00	3.500,00 Kč
D	M		Materiály				70.400,00	
D	HZS		Práce v HZS				0,00	
		59	K 03 Plošina	hod.	0,000	2.200,00	0,00	70.400,00 Kč

KRYCÍ LIST SOUPISU PRACÍ

Stránka

Opravy krovy a střechního pláště budov školního statku v Opavě

Objekt

VRN - Vedlejší rozpočtové náklady

KSO 801 3
Město Englišova 526, Opava

Zadavatel:

Školní statek Opava, p.o.

Uchazeč:

PELUCHA střechy s.r.o., Trábečice 68, 769 01 Holešov

Projektant:

Ing. Karel Grygera, Podviňov

Zpracovatel:

Ing. Alena Chmelová, Opava

Poznatka:

CC-CZ
Datum 2. 10. 2022

IČ:

IČ 08621110

IČ DIČ CZ08621110

IČ:

IČ 76445755

IČ DIČ:

Cena bez DPH

87 500,00

DPH základní
snížená#ODKAZI
#ODKAZI

Základ daně

Sazba daně
21,00%Výše daně
0,00

15,00%

V CZK

87 500,00

REKAPITULACE ČLENĚNÍ SOUPISU PRACÍ

Stavba

Opravy krovy a střechního pláště budov školního statku v Opavě

Objekt

VRN - Vedlejší rozpočtové náklady

Město Englišova 526, Opava

Zadavatel:

Školní statek Opava, p.o.

Uchazeč:

PELUCHA střechy s.r.o., Trábečice 68, 769 01 Holešov

Datum 2. 10. 2022

Projektant Ing. Karel Grygera,
PodviňovZpracovatel Ing. Alena Chmelová,
Opava

Kód dílu - Popis

Cena celkem (CZK)

Náklady stavby celkem

87 500,00

VRN - Vedlejší rozpočtové náklady

87 500,00

VRN1 - Průzkumné, geodetické a projektové práce

87 500,00

VRN2 - Příprava staveniště

0,00

VRN3 - Zařízení staveniště

0,00

VRN4 - Inženýrská činnost

0,00

VRN6 - Územní vlivy

0,00

VRN7 - Provozní vlivy

45 000,00

VRN9 - Ostatní náklady

0,00

SOUPIS PRACÍ

Stavba:

Opavany škola a středního příštího budov školního státek v Opavě

Objekt:

VRN - Vedejší rozpočtové náklady

Místo:

Englišova 526, Opava

Zadavatel:

Školní státek Opava, p.o.

Uchazeč:

PELUCHA střechy s.r.o., Třeběnice 68, 769 01 Holešov

Data: 2. 10. 2022

Projektant: Ing. Karel Grygára,

Podvinnov Ing. Alena Chmelová,

Zpracovatel: Opava

PC Typ	Kód	Popis	MJ	Množství	J cena [CZK]	Cena celkem [CZK]	Cenné soustava
--------	-----	-------	----	----------	--------------	-------------------	----------------

Náklady soupisu celkem

87 500,00

0,00 **87 500,00**

D VRN Vedejší rozpočtové náklady

87 500,00

D VRN1 Průzkumné, geodetické a projektové práce

Finální fakturace

0,000

87 500,00

Celkem Finální fakturace 0,00 87 500,00

4 K 035103001 Průzkumné plochy

0,000

65 000,00

65 000,00

CS URS 2022 02

D VRN7 Provozní výkly

0,000

45 000,00

45 000,00

CS URS 2022 02

9 K 071002000 Provoz investora, třetích osob

0,000

45 000,00

45 000,00

CS URS 2022 02

1,000

1,000

1,000

1,000

23 500,00

KRYCÍ LIST SOUPISU PRACÍ

Stavba: **Opera**
 Objekt: **Opera**
 Účel: **Opera**

VRN - Vedlejší rozpočtové nakłady

Kód	Název	CC-CZ	Datum	Číslo účtu
R010	R01 3	CC-CZ	2. 11. 2022	
K001	Englšova 526, Opava	IC		
Základní		IC		
Šesti státek Opava, p. o.		IC		
Libuň		IC		
PELUCHA atědy s r. o. Třebíčov 68, 769 01 Heblův		IC		
Hygienička		IC		
Ing. Karel Grygára, Proktův		IC		
Základní		IC		
Ing. Alena Dimeřová, Opava		IC		
Průmysl		IC		

Cena bez DPH 7 500,00

Úprava: **0,00** Změna: **0,00** Průběh: **1,000** Výsledek: **0,00**

Cena s DPH 7 500,00

REKAPITULACE ČLENĚNÍ SOUPISU PRACÍ

Stavba: **Opera**
 Objekt: **Opera**
 Účel: **Opera**

VRN - Vedlejší rozpočtové nakłady

Kód	Název	Datum	Průběh	Číslo účtu
M001	Englšova 526, Opava	2. 11. 2022		
Základní				
Šesti státek Opava, p. o.				
PELUCHA atědy s r. o. Třebíčov 68, 769 01 Heblův				
Hygienička				
Ing. Karel Grygára, Proktův				
Ing. Alena Dimeřová, Opava				

Cena celkem (CZK) 7 500,00

Nakłady stavby celkem

VRN - Vedlejší rozpočtové nakłady	Číslo účtu	Cena celkem (CZK)
VRN1 - Průmysl, geodézie a projekce ústředí	#00KAZ	7 500,00
VRN2 - Příprava stavby	#00KAZ	7 500,00
VRN3 - Základní stavba	#00KAZ	7 500,00
VRN4 - Inženýrská činnost	#00KAZ	7 500,00
VRN6 - Územní úpravy	#00KAZ	23 000,00
VRN7 - Povolení úpravy	#00KAZ	23 000,00
VRN9 - Ostatní nakłady	#00KAZ	23 000,00

SOUPIS PRACÍ

Stavba: **Opera**
 Objekt: **Opera**
 Účel: **Opera**

VRN - Vedlejší rozpočtové nakłady

Kód	Název	Datum	Průběh	Číslo účtu
M001	Englšova 526, Opava	2. 11. 2022		
Základní				
Šesti státek Opava, p. o.				
PELUCHA atědy s r. o. Třebíčov 68, 769 01 Heblův				
Hygienička				
Ing. Karel Grygára, Proktův				
Ing. Alena Dimeřová, Opava				

Cena celkem (CZK) 7 500,00

Nakłady soupisu celkem

Kód	Název	Průběh	Číslo účtu	Cena celkem (CZK)	Cena soupisu (CZK)	Číslo účtu
0	VRN - Vedlejší rozpočtové nakłady	1,000	#00KAZ	7 500,00	7 500,00	#00KAZ
0	VRN1 - Průmysl, geodézie a projekce ústředí	1,000	#00KAZ	7 500,00	7 500,00	#00KAZ
0	VRN2 - Příprava stavby	1,000	#00KAZ	7 500,00	7 500,00	#00KAZ
0	VRN3 - Základní stavba	1,000	#00KAZ	7 500,00	7 500,00	#00KAZ
0	VRN4 - Inženýrská činnost	1,000	#00KAZ	7 500,00	7 500,00	#00KAZ
0	VRN6 - Územní úpravy	1,000	#00KAZ	23 000,00	23 000,00	#00KAZ
0	VRN7 - Povolení úpravy	1,000	#00KAZ	23 000,00	23 000,00	#00KAZ
0	VRN9 - Ostatní nakłady	1,000	#00KAZ	23 000,00	23 000,00	#00KAZ
0	Nakłady soupisu celkem			7 500,00	7 500,00	
0	VRN - Vedlejší rozpočtové nakłady			7 500,00	7 500,00	
0	VRN1 - Průmysl, geodézie a projekce ústředí			7 500,00	7 500,00	
0	VRN2 - Příprava stavby			7 500,00	7 500,00	
0	VRN3 - Základní stavba			7 500,00	7 500,00	
0	VRN4 - Inženýrská činnost			7 500,00	7 500,00	
0	VRN6 - Územní úpravy			23 000,00	23 000,00	
0	VRN7 - Povolení úpravy			23 000,00	23 000,00	
0	VRN9 - Ostatní nakłady			23 000,00	23 000,00	

Q YRNR	Product/Qty	23 000.00	23 000.00	0.00	23 000.00	0.00	2 800.00
9 K 07/2020	Prorata restitua. Matur each	1.000	25.000,00	0.000	CS UMS 2022 Q2		

KRYCÍ LIST SOUPISU PRACÍ

Skvělá

Objedvy kresu a vstřevnku pátvé budovy školního stánku v Opavě

Objekt

01 - Areál Julie - objekt drobnéhohovu, parc. č. 2550/25 - stavební práce

MNO 8013
Engelova 526, Opava

Zadávavet
Školní stánok Opava, p.o.

CC-CZ
Datum 5. 10. 2022

IC-
CIC

Ustavet
PELUCHA staveby s.r.o., Třebické 68, 769 01 Hořetov

IC-
CIC 08621110
CZ08621110

Projekant
Ing. Karel Grygma, Podohov

IC-
CIC 76445795

Zpracovatel
Ing. Alena Chmrová, Opava

IC-
CIC

Přiznávavet

Cena bez DPH

45 000,00

DPH základna

Základ daní

0,00

Sádku daní

0,00

Sývavé stánky

0,00

Cena s DPH

v CZK

45 000,00

REKAPITULACE ČLENĚNÍ SOUPISU PRACÍ

Skvělá

Objedvy kresu a vstřevnku pátvé budovy školního stánku v Opavě

Objekt

MNO 8013
Engelova 526, Opava

Zadávavet
Školní stánok Opava, p.o.

Ustavet
PELUCHA staveby s.r.o., Třebické 68, 769 01 Hořetov

Datum 5. 10. 2022

Projekant
Ing. Karel Grygma,
Podohov

Zpracovatel
Ing. Alena
Chmrová, Opava

Kód dílu - Pece

Cena celkem [CZK]

Nakladý stavby celkem

HSV - Pláve a dodávky HSV

45 000,00

3 - Stavě a kompletní konstrukce

45 000,00

9 - Ostatní konstrukce a práce, bouraví

0,00

997 - Převavé sítě

0,00

998 - Převavé hmotí

0,00

PSV - Pláve a dodávky PSV

0,00

762.S - Stavění prací kov, pátvély, zdi

0,00

762 - Konstrukce tesavské

0,00

764 - Konstrukce kempřevské

0,00

785 - Křevna akavavána

0,00

767 - Konstrukce zavavovické

0,00

SOUPIS PRACÍ

Skvělá

Objedvy kresu a vstřevnku pátvé budovy školního stánku v Opavě

Objekt

MNO 8013
Engelova 526, Opava

Datum 5. 10. 2022

Zadávavet
Školní stánok Opava, p.o.

Ustavet
PELUCHA staveby s.r.o., Třebické 68, 769 01 Hořetov

Projekant
Ing. Karel Grygma,
Podohov

Zpracovatel
Ing. Alena
Chmrová, Opava

PC Typ

Kód

Popis

MU

Masivní

J.cena [CZK]

Popis stavby

Cena celkem [CZK]

Cena stavby

Popis stavby

Zvýš

Náklady soupisu celkem

o	HSV	Práce a dodávky HSV	45 000,00	45 000,00	0,00	45 000,00 Kč
D	3	Stavba a kompirovní konstrukce	45 000,00	45 000,00	0,00	45 000,00 Kč
59	K	Zápisnice a poručení zveřejnění seznámení (základ) pro demontáž odcizených konstrukcí	45 000,00	45 000,00	0,00	45 000,00 Kč
			45 000,00	45 000,00	0,00	45 000,00 Kč

KRYCÍ LIST SOUPISU PRACÍ

Stavba: Opravy krovů a sřešního pláště budov školního statku v Opavě

Objekt:

02 - Areál Julie - objekt drobnochovu, parc. č. 2550/25 - hromosvod

KSO: Englišova 526, Opava

CC-CZ: 5. 10. 2022

Zadavatel:

IČ:

Školní statek Opava, p.o.

DIČ:

Uchazeč:

IČ:

PĚLUCHA střechy s.r.o., Třebětice 68, 769 01 Holešov

DIČ:

08621110
CZ08621110

Projektant:

IČ:

Ing. Karel Grygera, Podvívňov

DIČ:

Zpracovatel:

IČ:

Ing. Alena Chmelová, Opava

DIČ:

76445755

Poznámka:

Cena bez DPH

60 000,00

DPH základní
snižena

Základ daně
60 000,00
0,00

Sazba daně
21,00%
15,00%

Výše daně
12 600,00
0,00

Cena s DPH

v CZK

72 600,00

REKAPITULACE ČLENĚNÍ SOUPISU PRACÍ

Stavba:

Opravy krovů a sřešního pláště budov školního statku v Opavě

Objekt:

02 - Areál Julie - objekt drobnochovu, parc. č. 2550/25 - hromosvod

Místo:

Englišova 526, Opava

Datum:

5. 10. 2022

Zadavatel:

Školní statek Opava, p.o.

Projektant:

Ing. Karel Grygera,
Podvívňov

Uchazeč:

PĚLUCHA střechy s.r.o., Třebětice 68, 769 01 Holešov

Zpracovatel:

Ing. Alena
Chmelová, Opava

Kód dílu - Popis

Cena celkem [CZK]

Náklady stavby celkem

60 000,00

C21M - Elektromontáže

M - Materiály

HZS - Práce v HZS

O - Ostatní

60 000,00

60 000,00

#ODKAZI

#ODKAZI

SOUPIS PRACÍ

Stavba:

Opravy krovů a střechního pláště budov školního statku v Opavě

Objekt:

02 - Areál Julie - objekt drobnochovu, parc. č. 2550/25 - hromosvod

Místo:

Englišova 526, Opava

Datum:

5. 10. 2022

Zadavatel:

Školní statek Opava, p. o.

Projektant:

Ing. Karel Gygera,
Podvihov

Uchazeč:

PĚLUCHA střechy s.r.o., Třebětice 68, 769 01 Holešov

Zpracovatel:

Ing. Alena
Chmelová, Opava

PC Typ

Kód

Popis

MJ

Finální fakturace

J.cena [CZK]

Cena celkem [CZK]

Cenová soustava

Náklady soupisu celkem

d	C21M	Elektromontáže				60 000,00	
d	M	Materiály				60 000,00	
46	M	90009R	bet. dlažba vč. podkladu - DTZ+MTZ	m2	50,000	1 000,00	60 000,00 Kč

KRYCÍ LIST SOUPISU PRACÍ

Stavba:

Opravy krovů a střešního pláště budov školního statku v Opavě

Objekt:

VRN - Vedlejší rozpočtové náklady

K.S.O.: 801 3
Místo: Englišova 526, OpavaCC-CZ:
Datum: 5. 10. 2022

Zadavatel:

Školní státek Opava, p.o.

IC:
DÍČ: 08621110
DÍČ: CZ08621110

Uchazeč:

PĚLUCHA střechy s.r.o., Třebětice 68, 769 01 Holešov

IC:
DÍČ: 76445755

Projektant:

Ing. Karel Grygera, Podvihov

IC:
DÍČ: 76445755

Zpracovatel:

Ing. Alena Chmelová, Opava

IC:
DÍČ: 76445755

Poznatky:

Cena bez DPH

5 000,00

DPH základní
sazbaZáklad daně
5 000,00Sazba daně
21,00%Výše daně
1 050,00

0,00

15,00%

0,00

Cena s DPH

v CZK

6 050,00

REKAPITULACE ČLENĚNÍ SOUPISU PRACÍ

Stavba:

Opravy krovů a střešního pláště budov školního statku v Opavě

Objekt:

VRN - Vedlejší rozpočtové náklady

Místo: Englišova 526, Opava

Datum: 5. 10. 2022

Zadavatel: Školní státek Opava, p.o.

Projektant: Ing. Karel Grygera,
Podvihov

Uchazeč: PĚLUCHA střechy s.r.o., Třebětice 68, 769 01 Holešov

Zpracovatel: Ing. Alena
Chmelová, Opava

Kód dílu - Popis

Cena celkem [CZK]

Náklady stavby celkem

5 000,00

VRN - Vedlejší rozpočtové náklady

5 000,00

VRN1 - Puzkumné, geodetické a projektové práce

5 000,00

VRN2 - Příprava staveniště

#ODKAZI

VRN3 - Zatřetí staveniště

#ODKAZI

VRN4 - Inženýrská činnost

#ODKAZI

VRN6 - Územní vlivy

#ODKAZI

VRN7 - Provozní vlivy

#ODKAZI

VRN9 - Ostatní náklady

#ODKAZI

SOUPIS PRACÍ

Stavba:

Oprava krovu a střešního pláště budov školního statku v Opavě

Objekt:

VRN - Vedlejší rozpočtové náklady

Místo: Englišova 526, Opava
Zadavatel: Školní statek Opava, p.o.
Uchazeč: PĚLUCHA střešní s.r.o., Trávníč 68, 789 01 Holešov

Datum: 5. 10. 2022
Projektant: Ing. Karel Gygera,
Zpracovatel: Podvrtov
Ing. Alena
Chmelová, Opava

PC Typ: Kód Popis MJ Množství J.cena [CZK]

Cena celkem [CZK] Cena za soustava

Náklady soupisu celkem

D VRN Vedlejší rozpočtové náklady

5 000,00

0,00 Kč 5 000,00

D VRN Průzkumné, geodetické a projekové práce

5 000,00

5 000,00 CS ÚRS 2022 02

4 K 035103001 Průzkumné práce soubor 1,000 5 000,00

finální fakturace

0,00

finální fakturace

0,00 Kč

Zbytek

5 000,00

- Náklady a zadávací souprava s odvážením veškerých prací a přepracování, pokud jsou stanovány pracovními nebo souvisejícími činnostmi dotčenými, a to včetně údržby prací v souvislosti s udržováním stavebního materiálu nebo stavebního odpadu.
- Zbytek veškerých prací a pozemků jiných vlastních

1,000