

**Dodatek č.9 k nájemní smlouvě na nájem
prostor sloužících provozování podnikatelské činnosti ze dne 1.3.2014**

Smluvní strany:

Švehlova střední škola polytechnická Prostějov, příspěvková organizace
se sídlem nám. Spojenců 17, 796 01 Prostějov

IČ: 00566896

DIČ: CZ00566896

zastoupená ředitelem [redacted]

bankovní spojení: [redacted]

na straně jedné jako pronajímatel

a

Fyzioprofi s.r.o.

jednající jednatelem [redacted]

Se sídlem Peškova 514/10

779 00 Olomouc

IČ: 02667916

na straně druhé jako nájemce

Smlouva ze dne 1.3.2014 o pronájmu nebytových prostor se mění od 1.1.2024 v bodě II. a IV:

- Nájemné činí 94.000,- Kč (slovy:devadesátčtyřtisícekorun) a zahrnuje využívání parkovacího místa v objektu [redacted]
- Měsíční nájemné včetně služeb, plynu, vodného) ve výši 12.284,00 Kč (slovy:dvanácttisícdvěstěosmdesátčtyřikoruny) vč. DPH je nájemce povinen uhradit na základě vystavené faktury se splatností 14 dní. Skutečné náklady za elektrickou energii vyúčtuje pronajímatel každoročně nájemci nejpozději do 15.1.

V Prostějově dne 29.1.2024

Pro

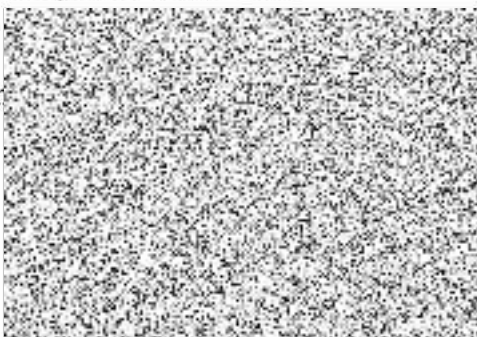

V Prostějově dne 29.1.2024

