

VÁŠ DOPIS ZN.:

ZE DNE:

NAŠE ZN.: EKO-2024-0001-0411

VYŘIZUJE:



TEL.:

E-MAIL:

DATUM: 31. 1. 2024

Jiří Lobkowicz  
Svatováclavská 19/16  
276 01 Mělník

DIČ: CZ5604232568

## NÁVRH NA UZAVŘENÍ SMLOUVY – OBJEDNÁVKA

číslo objednatele: EKO-2024-0001-0411

Český metrologický institut, IČ: 00177016, (dále také „ČMI“) - jako navrhovatel smlouvy a objednatel - tímto předkládá společnosti Jiří Lobkowicz (IČ: 45895694) – jako dodavateli – návrh na uzavření smlouvy, jejímž předmětem je:

### zajištění konferenčních a cateringových služeb na odborném semináři ČMI

podle §1731 občanského zákoníku č. 89/2012 Sb. v platném znění, přičemž konkrétní obsahová stránka smlouvy se řídí příslušnými ustanoveními občanského zákoníku o koupi nebo o díle v závislosti na charakteru níže uvedeného předmětu plnění.

V případě, že charakter předmětu plnění neodpovídá ani koupi ani dílu, pak se v souladu s § 1746/2 obč. zákoníku řídí obsahová stránka smlouvy všeobecnými ustanoveními občanského zákoníku týkajícími se závazkových vztahů.

### Specifikace předmětu plnění a cena:

Položka číslo	Množství	Druh - název	Cena bez DPH za jednotku	Cena bez DPH celkem
1	90 osob	Konferenční a cateringové služby, pronájem sálu v celkové ceně		260 000,00 Kč

K uzavření smlouvy za ČMI je oprávněn: Ondřej Kebrle, BBA, MSc, odborný ředitel pro ekonomiku

Smlouvu za ČMI po věcné stránce vyřizuje:



Lhůta stanovená pro přijetí návrhů:

písemně **do 1 měsíce** od data vystavení, jinak návrh pozbývá platnosti

Termín konání:

8.2.2024

Cena:

Cena sjednána dohodou a odhadovaná částka činí 260 000,00 Kč bez DPH. DPH bude připočítána v zákonné výši platné k datu zdanitelného plnění.

Způsob platby:

Převodním příkazem ve lhůtě 21 dnů

Fakturu (daňový doklad) zaslat na adresu:

Český metrologický institut, Okružní 31, 638 00 Brno –  
e-mail: [fakturace@cmi.cz](mailto:fakturace@cmi.cz)

Požadovaný obsah daňového dokladu:

údaje na faktuře budou odpovídat ustanovení § 435 obč. zákoníku a § 7 zákona o obchodních korporacích v platném znění, jakož i přísl. úst. zákona č. 235/2004 Sb., o DPH, který stanoví povinný obsah daňového dokladu, pokud smluvní strana jako plátce DPH je povinna a oprávněna daňový doklad vystavit.

Poučení o zpracování osobních údajů:

Český metrologický institut tímto informuje, že jako správce zpracovává osobní údaje v souladu s příslušnými právními předpisy. Bližší informace jsou uvedeny v Zásadách na webové stránce <https://www.cmi.cz/gdpr>.

Závěrečná ustanovení:

K platnému uzavření smlouvy dojde bezvýhradnou písemnou akceptací návrhu smlouvy dodavatelem (viz níže) a jejím doručením navrhovatel. V případě akceptace návrhu smlouvy s připomínkami ze strany dodavatele vznikne smlouva až po následném písemném odsouhlasení (akceptaci) těchto připomínek ze strany objednatele. Bez následného schválení případných připomínek k návrhu smlouvy smlouva nevznikne.

**Smluvní strany souhlasí s uveřejněním této smlouvy v plném rozsahu v Registru smluv ČR.**



Jedno potvrzené vyhotovení našeho návrhu smlouvy-obednávky s vaším vyjádřením zašlete laskavě zpět na adresu zadavatele nebo e-mail.

Vyjádření příjemce návrhu smlouvy (dodavatele):

Návrh smlouvy akceptujeme bez výhrad<sup>1)</sup> / s následujícími připomínkami<sup>1)</sup>

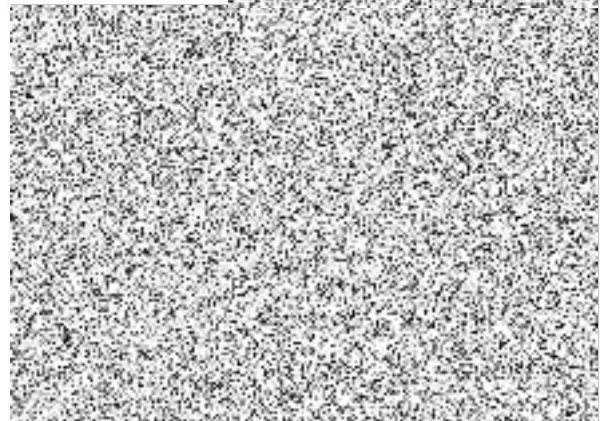

<sup>1)</sup> nehodící se škrtněte