



**Smlouva o poskytování služeb – Kontrola provozuschopnosti požárně
bezpečnostních zařízení**
(dále také „smlouva“)

č. KRPE-10534-9/ČJ-2024-1700MU



uzavřená dle § 1746 odst. 2) zákona č. 89/2012 Sb., Občanský zákoník, v platném znění

I. SMLUVNÍ STRANY

Objednatel:

název: Česká republika – Krajské ředitelství policie Pardubického kraje
sídlo: Na Spravedlnosti 2516, 530 48 Pardubice
IČ: 72050250
DIČ: CZ72050250
právní forma: organizační složka státu
zastoupený: 
bankovní spojení: CNB
číslo účtu: 11234881/0710
tel., fax, e-mail: 
kontaktní osoba: 
(dále jen „objednatel“)

Poskytovatel:

název: G R A D U S, s.r.o.
sídlo: Praha 9 - Horní Počernice, Běluňská 574, PSČ 193 00
zastoupený: 
IČ: 60490179
DIČ: CZ60490179
bankovní spojení: Komerční banka, a.s.
číslo účtu: 105700011/0100
telefon, fax, e-mail: 
kontaktní osoba: 
(dále jen „poskytovatel“)

uzavírají tuto smlouvu, kterou se poskytovatel zavazuje k provedení služeb specifikovaných v čl. II. této smlouvy a objednatel se zavazuje k proplacení ceny za jejich provedení v souladu s čl. IV této smlouvy a to za podmínek ve smlouvě uvedených.

II. PŘEDMĚT PLNĚNÍ SMLOUVY

1. Předmětem plnění této smlouvy je závazek poskytovatele, že za podmínek uvedených v této smlouvě pro objednatele zajistí kontrolu provozuschopnosti požárně bezpečnostních zařízení - světlíků, poplachových stanic (dále jen PBZ). Kontroly PBZ budou provedeny v souladu se zákonem č. 133/1985 Sb. o požární ochraně a vyhlášky č. 246/2001 Sb. o stanovení podmínek požární bezpečnosti a výkonu státního požárního dozoru v platném znění a závazek objednatele provedené práce převzít a zaplatit za ně sjednanou cenu.
2. Poskytovatel provede kontrolu PBZ na následujícího zařízení:
 - Světlíky Fumilux 3000 32ks
 - Poplachová stanice CO2 6ks

III. DOBA, MÍSTO A ČASOVÉ PODMÍNKY PLNĚNÍ

1. **Doba plnění** je stanovena na období **ode dne podpisu smlouvy do 30. dubna 2024.**
2. **Místo plnění:** Krajské ředitelství policie Pardubického kraje, Na Spravedlnosti 2516, Pardubice.
3. **Místo dodání:** areál Opočíněk 57, Pardubice.
4. **Podmínky plnění:**
 - kontroly provozuschopnosti PBZ budou probíhat v pracovní dny, tj. od pondělí do pátku pracovního týdne v době od 08.00 hodin do 15.00 hodin,
 - poskytovatel si sám určuje termín kontrol provozuschopnosti PBZ s tím, že budou v souladu s vyhl. č. 246/2001 Sb. v platném znění a objednateli oznámí alespoň dva pracovní dny předem jejich konání,
 - poskytovatel předá výsledek provedených kontrol provozuschopnosti PBZ písemně objednateli bez zbytečného odkladu.



IV. CENA PŘEDMĚTU PLNĚNÍ

1. Cena předmětu plnění je stanovena na základě cenové nabídky poskytovatele č.R-re001110 ze dne 1.2.2024 (viz. příloha č. 1 této smlouvy).

Cena bez DPH	57.600,00 Kč
DPH 21%	12.096,20 Kč
Cena celkem vč. DPH	69.696,20 Kč

2. Uvedená cena je cena nejvýše přípustná. Poskytovatel prohlašuje, že v této ceně jsou obsaženy veškeré jeho náklady spojené s poskytováním a zajištěním služby dle této smlouvy, tj. především náklady na dopravu.
3. Zvýšení sjednané ceny je možné pouze na základě zvýšení oprávněných nákladů poskytovatele způsobených změnou příslušných právních norem, kterými je poskytovatel povinen se v souvislosti se svou činností řídit.

V. OBCHODNÍ PODMÍNKY

1. Poskytovatel je povinen při plnění této smlouvy dodržovat platné právní předpisy a technické normy vztahující se k provádění kontrol provozuschopnosti PBZ.
2. Poskytovatel odpovídá za odborné provedení sjednaných služeb.
3. Osoba oprávněná jednat ve věcech technických je za objednatele pan 

VI. PLATEBNÍ PODMÍNKY

1. Povinnou přílohou faktury budou doklady o provedení zkoušky činnosti a kontroly provozuschopnosti PBZ a jejich odsouhlasení osobou oprávněnou jednat ve věcech technických dle článku V. této smlouvy.
2. Každá faktura musí obsahovat náležitosti daňového dokladu a musí uvádět:
 - číslo této smlouvy KRPE-10534-9/ČJ-2024-1700MU,
 - název a adresu objednatele,
 - celkové množství provedených kontrol provozuschopnosti PBZ,
 - cenu v Kč za jednotku výkonu (bez DPH, vč. DPH),
 - cenu celkem bez DPH, vč. DPH a vyčíslení DPH v % a v Kč.
3. Splatnost faktur bude do 30 dnů od data jejich vystavení. Poskytovatel doručí každou fakturu v jednom vyhotovení na adresu objednatele nejpozději do 10 dnů po jejím vystavení.
4. Faktury budou hrazeny bezhotovostním převodem a považují se za proplacené okamžikem odepsání fakturované částky z účtu objednatele ve prospěch účtu poskytovatele.
5. Objednatel je rovněž oprávněn vrátit fakturu poskytovateli do data splatnosti, pokud obsahuje nesprávné údaje nebo je vystavena v rozporu s touto smlouvou. Konkrétní důvody je objednatel povinen uvést zároveň s vrácením faktury. Objednatel se vrácením faktury z důvodů uvedených v tomto bodě nedostává do prodlení s její splatností.
6. Veškeré cenové údaje budou uváděny v Kč.
7. Zálohové platby nebudou poskytovateli poskytovány.

VII. SMLUVNÍ POKUTA, ÚROK Z PRODLENÍ

1. Objednatel je oprávněn účtovat poskytovateli smluvní pokutu za nedodržení termínu provedení kontrol provozuschopnosti PBZ ve výši 500 Kč za každý započatý den prodlení. Výše sankce není omezena. Pokud by objednateli neprovedenou zkouškou činnosti a kontrolou provozuschopnosti PBZ ve sjednaném termínu vznikla škoda, je poskytovatel povinen škodu odstranit na své náklady.
2. V případě prodlení objednatele s úhradou faktury je poskytovatel oprávněn účtovat objednateli úrok z prodlení ve výši 0,05% z fakturované částky bez DPH za každý den prodlení.
3. Povinnost zaplatit smluvní pokutu či úrok z prodlení je do 30 dnů od obdržení výzvy k zaplacení druhou smluvní stranou.

4. Ustanovením o smluvní pokutě není dotčeno právo oprávněné strany na náhradu škody v plné výši.

VIII. PLATNOST A ÚČINNOST SMLOUVY

1. Tato smlouva nabývá platnosti dnem jejího podepsání zástupci obou smluvních stran, oprávněnými k jejímu podpisu a účinnosti dnem zveřejnění v registru smluv. Zveřejnění smlouvy v registru smluv zajistí objednatel.

IX. ZÁVĚREČNÁ USTANOVENÍ

1. V otázkách a vztazích touto smlouvou výslovně neřešených se smluvní vztah řídí právním řádem České republiky, zejména příslušnými ustanoveními zákona 89/2012 Sb., Občanský zákoník, v platném znění.
2. Smluvní strany se zavazují, že jakékoliv neshody v souvislosti s plněním této smlouvy budou přednostně řešit prokazatelným smírným jednáním.
3. Veškeré změny či doplňky této smlouvy jsou možné pouze na základě písemných dodatků odsouhlasených oběma smluvními stranami.
4. Tato smlouva je vyhotovena ve dvou stejnopisech s platností originálu, z nichž jeden obdrží objednatel a jeden poskytovatel.
5. Smluvní strany prohlašují, že smlouvu uzavírají na základě jejich pravé a svobodné vůle a že jsou jim všechna její ustanovení jasná a srozumitelná.

Příloha č. 1 – Cenová nabídka poskytovatele č. R-re001110 ze dne 1.2..2024

V Pardubicích dne.....

V..... dne.....

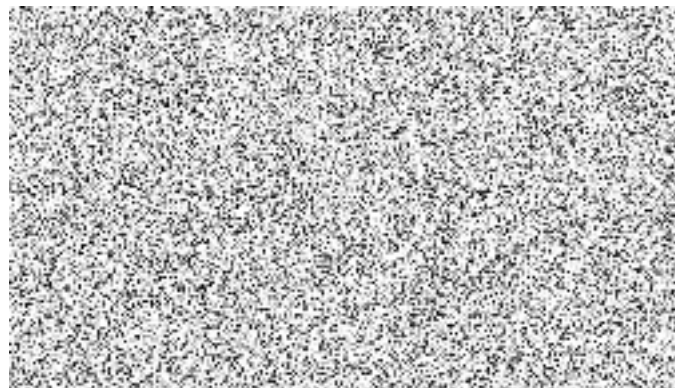
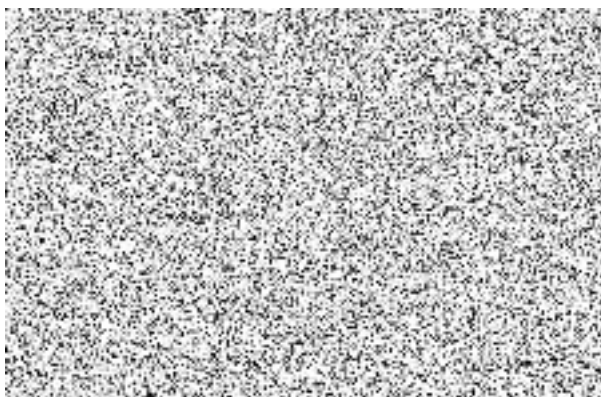

příloha č.1



vystavil:

telefon:

e-mail:

Nabídka č.: R-re001110
Skladové centrum Pardubice Opočinek
Obchodní příležitost/případ: REVI0272

Dodavatel: G R A D U S, s.r.o. Běluňská 574 19300 Praha 9, Horní Počernice ČR DIČ: CZ60490179 IČO: 60490179 OR: OR u Ms v Praze od 22.3.1994 Spis.zn. odd. C, vl. 27511		Odběratel: Krajské ředitelství policie Pardubického kraje Na Spravedlnosti 2516 530 48 Pardubice DIČ: CZ72050250 IČ : 72050250 	
Číslo nabídky : R-re001110 Datum nabídky : 01.02.24 Nabídka přijata dne : 01.02.24 Platnost nabídky do : 01.02.24 Číslo smlouvy : Výše záloh : 0,00		Dodací adresa : Odběratel : Jméno : Adresa : Forma úhrady : Způsob dopravy :	
Číslo účtů : platby v Kč Česká spořitelna a.s. platby v Kč Komerční banka a.s. platby v EUR Komerční banka a.s.		CZK: 110455399/0800 (IBAN: CZ3708000000000110455399, SWIFT:GIBACZPX) CZK: 105700011/0100 (IBAN: CZ4801000000000105700011, SWIFT: KOMBCZPP) EUR: 19-5610490257/0100 (IBAN: CZ8301000000195610490257, SWIFT: KOMBCZPP)	

Nabízíme vám revizi / kontrolu provozuschopnosti níže uvedených výrobků

Sklad	Číslo	Název sortimentu	Množství	MJ	cena/MJ	Sleva	Daň	Celkem
Služby								
600	r002	Fumilux 3000 (Eternit)	32,000	ks	1 400,00		21	44 800,00
600	r003	poplachová stanice CO2 (Eternit)	6,000	ks	1 800,00		21	10 800,00
600	r138	revize Gradus doprava	1,000	...	2 000,00		21	2 000,00
Konverzní kurz: 0		Celkem za sort. (EUR):	0,00		Celkem za sort. bez DPH:			0,00
		Celkem za služby (EUR):	0,00		Celkem za služby bez DPH:			57 600,00
		Celkem nesklad.pol. (EUR):	0,00		Celkem nesklad.pol. bez DPH:			0,00
Spotřební daň: 0,00		Celkem (EUR):	0,00		Celkem bez DPH (CZK):			57 600,00
					Celkem s DPH(CZK):			69 696,00

Objednávám u Vás Dne : dle výše uvedené nabídky č. **Podpis:**

Předpokádaný termín dodání/montáže Příjmení, Jméno (tiskacím písmem):

Doplňující informace:

Platnost nabídky - nabídka je platná 2 měsíce od vystavení. Ceny jsou uvedeny bez DPH a platí pro kurz u KB devizy/prodej max. 27,50Kč/EUR. Případný další materiál nespecifikovaný v této nabídce bude fakturován samostatně. Doplnující informace k nabídce se mohou zobrazit na další straně

Na termín následující revize vás upozorníme a oslovíme vás s nutností jejího provedení. V případě nutnosti provedení mimořádné revize nás kontaktujte přes telefon, nebo přes naši aplikaci.

U dodávaných výrobků, je zajištěno posouzení vlastností a dle příslušných NV je zpracováno Prohlášení o vlastnostech nebo Prohlášení o shodě. Záruční doba revize je 1 rok.