

SMLOUVA O ZŘÍZENÍ PRÁVA SLUŽEBNOSTI INŽENÝRSKÉ SÍTĚ

uzavřena dle § 1267 a násl. zákona č. 89/2012 Sb.

níže uvedeného dne, měsíce a roku

mezi

O l o m o u c k ý k r a j, IČO: 60 60 94 60, se sídlem krajského úřadu v Olomouci – Hodolanech, Jeremenkova 40a, PSČ 779 11,
zastoupený hospodářem s nemovitostmi ve vlastnictví Olomouckého kraje
Správou silnic Olomouckého kraje, příspěvkovou organizací, IČO: 70960399,
DIČ: CZ70960399,
se sídlem: Olomouc, Lipenská 120, PSČ 772 11,
zapsaná v obchodním rejstříku, vedeném Krajským soudem v Ostravě v oddíle Pr.,
vložka 100 dnem 14. 11. 2002
kterou zastupuje [REDAKCE]

jako povinný ze služebnosti inženýrské sítě (dále jen „povinný“) na straně jedné

a

V o d o v o d y a k a n a l i z a c e P ř e r o v, a. s.

se sídlem Šířava 482/21, Přerov I - Město, PSČ 750 02 Přerov
společnost je zapsána v obchodním rejstříku u Krajského soudu v Ostravě oddíle B, vložka 675,
IČO: 47674521, DIČ: CZ 47674521
zastoupena [REDAKCE]
(dále jen VaK Přerov, a.s.)

jako oprávněná ze služebnosti inženýrské sítě (dále jen „oprávněná“) na straně druhé

I.

- 1) Povinnému přísluší na základě rozhodnutí o přechodu nemovitostí do vlastnictví krajů (zák. č. 157/2000 Sb.)_ vlastnické právo a to k pozemkům :
 - p.č. 6857/1 ostatní plocha o celkové výměře 9978 m²
 - p.č. 4973/13 ostatní plocha o celkové výměře 10158 m²
 - p.č. 5072/3 ostatní plocha o celkové výměře 4009 m²
 - p.č. 6035/3 ostatní plocha o celkové výměře 122 m²
 - p.č. 6035/6 ostatní plocha o celkové výměře 4347 m²
 - p.č. 6035/8 ostatní plocha o celkové výměře 28 m²
 - p.č. 5023 ostatní plocha o celkové výměře 14081 m²
zapsaných na LV č. 13222 pro k.ú. Přerov, obec Přerov
 - p.č. 684/1 ostatní plocha o celkové výměře 18514 m²
zapsaném na LV č. 327 pro k.ú. Kozlovice u Přerova, obec Přerov
- 2) Oprávněná je vlastníkem a provozovatelem kanalizačního výtlaku a stoky pro Přerov, vybudované v rámci stavby „Přerov – levobřežní a pravobřežní sběrače“, uložené do pozemků uvedených v bodě 1. Toto zařízení není součástí pozemku ve smyslu ust. § 509 zák. č. 89/2012 Sb..

II.

- 1) Účastníci této smlouvy se dohodli na zřízení práva odpovídajícího věcnému břemeni – služebnosti inženýrské sítě, jehož předmětem je strpění uložení a provozování kanalizačního výtlaku a stoky pro Přerov a Kozlovice, vybudované v rámci stavby „Přerov – levobřežní a pravobřežní sběrače“, uložené do pozemků uvedených v bodě 1. tak, že povinný z věcného břemene - služebnosti je povinen strpět přes své pozemky definované v článku I. této smlouvy, tedy přes pozemky :

- p.č. 6857/1 ostatní plocha o celkové výměře 9978 m²
- p.č. 4973/13 ostatní plocha o celkové výměře 10158 m²
- p.č. 5072/3 ostatní plocha o celkové výměře 4009 m²
- p.č. 6035/3 ostatní plocha o celkové výměře 122 m²
- p.č. 6035/6 ostatní plocha o celkové výměře 4347 m²
- p.č. 6035/8 ostatní plocha o celkové výměře 28 m²
- p.č. 5023 ostatní plocha o celkové výměře 14081 m²
zapsané na LV č. 13222 pro k.ú. Přerov, obec Přerov

- p.č. 684/1 ostatní plocha o celkové výměře 18514 m²
zapsaný na LV č. 327 pro k.ú. Kozlovice u Přerova, obec Přerov

u Katastrálního úřadu pro Olomoucký kraj, Katastrální pracoviště Přerov, v rozsahu uvedeném v geometrických plánech společnosti GEPROIS, spol.s r.o. IČ 61945315 a to :

- geometrický plán č. 658-7/2016 ze dne 8.2.2016
(k p.č. 684/1 k.ú.Kozlovice)
- geometrický plán č. 663-22/2016 ze dne 8.2.2016
(k p.č. 684/1 k.ú.Kozlovice)
- geometrický plán č. 657-6/2016 ze dne 20.1.2016
(k p.č. 684/1 k.ú.Kozlovice)
- geometrický plán č. 6270-79/2015 ze dne 4.1.2016
(k p.č. 6857/1, p.č. 4973/13, p.č. 5072/3, vše k.ú. Přerov)
- geometrický plán č. 6274-83/2015 ze dne 4.1.2016
(k p.č. 6035/3, p.č. 6035/6, p.č. 6035/8, vše k.ú. Přerov)
- geometrický plán č. 651-70/2015 ze dne 29.10.2015
(k p.č. 684/1 k.ú.Kozlovice)
- geometrický plán č. 6273-80/2015 ze dne 4.1.2016
(k p.č. 6857/1 k.ú. Přerov)
- geometrický plán č. 6249-76/2015 ze dne 9.12.2015,
(k p.č. 5023 k.ú. Přerov)

které tvoří nedílnou součást této smlouvy, právo odpovídající věcnému břemeni - služebnosti uložení a provozování kanalizačního výtlaku a stoky pro Přerov a Kozlovice, vybudovaných v rámci stavby „Přerov – levobřežní a pravobřežní sběrače“, uložených do pozemků uvedených v bodě 1.ve prospěch oprávněného z věcného břemene - služebnosti - VaK Přerov,a.s..

- 2) Povinný z věcného břemene - služebnosti se dále podpisem této smlouvy zavazuje strpět provádění veškerých oprav a běžné údržby kanalizačního výtlaku a stoky pro Přerov a Kozlovice, vybudovaných v rámci stavby „Přerov – levobřežní a pravobřežní sběrače“ jakož i úprav na kanalizačním výtlaku a stoce pro Přerov a Kozlovice, vybudovaných v rámci stavby „Přerov – levobřežní a pravobřežní sběrače“ a strpět tedy vstup oprávněných osob za tímto účelem na pozemek definovaný shora.
- 3) Oprávněný z věcného břemene – služebnosti inženýrské sítě toto právo odpovídající věcnému břemenu – služebnosti inženýrské sítě v rozsahu daném geometrickými plány :
 - geometrický plán č. 658-7/2016 ze dne 8.2.2016
 - geometrický plán č. 663-22/2016 ze dne 8.2.2016
 - geometrický plán č. 657-6/2016 ze dne 20.1.2016
 - geometrický plán č. 6270-79/2015 ze dne 4.1.2016
 - geometrický plán č. 6274-83/2015 ze dne 4.1.2016
 - geometrický plán č. 651-70/2015 ze dne 29.10.2015
 - geometrický plán č. 6273-80/2015 ze dne 4.1.2016
 - geometrický plán č. 6249-76/2015 ze dne 9.12.2015přijímá a povinný z věcného břemene – služebnosti inženýrské sítě se zavazuje toto právo strpět a respektovat.
- 4) Oprávněný z věcného břemene-služebnosti inženýrské sítě je povinen při výkonu svých práv z věcného břemene - služebnosti inženýrské sítě podle této smlouvy i svých dalších práv podle příslušných právních předpisů, co nejvíce šetřit práv strany povinného z věcného břemene - služebnosti inženýrské sítě a vstup na jeho nemovitost mu bezprostředně oznámit. Po skončení prací je povinen uvést nemovitost do předchozího stavu, a není-li to možné s ohledem na povahu provedených prací, do stavu odpovídajícího předchozímu účelu nebo užívání předmětné nemovitosti a bezprostředně oznámit tuto skutečnost straně povinného z věcného břemene - služebnosti inženýrské sítě.
- 5) Nesnese-li záležitost při náhlém poškození inženýrské sítě odkladu, obstará její opravu oprávněný z věcného břemene – služebnosti inženýrské sítě či jím pověřená osoba i bez předchozího projednání; dotčeným osobám však neprodleně oznámí provádění opravy, její místo označí a zabezpečí.
- 6) Vznikne-li povinnému z věcného břemene – služebnosti inženýrské sítě, jako vlastníkově dotčené nemovitosti, v důsledku výkonu oprávněného z věcného břemene – služebnosti inženýrské sítě podle výše uvedeného oprávnění a ze zřízeného věcného břemene – služebnosti inženýrské sítě majetková újma, nebo je-li omezen v obvyklém užívání, má povinný z věcného břemene – služebnosti inženýrské sítě právo na jednorázovou náhradu.
- 7) Oprávněný z věcného břemene – služebnosti inženýrské sítě je povinen oznámit hospodáři s nemovitostí písemně předem jakoukoliv potřebu opravy inženýrské sítě, jejíž provedení by mohlo mít vliv na stav pozemní komunikace.
- 8) V případě zásahu do vozovky z důvodu opravy inženýrské sítě, oprávněný z věcného břemene – služebnosti inženýrské sítě zabezpečí před jejím ukončením svým nákladem provedení obnovy vozovky, tj. jejich konstrukčních, podkladních a obrusných vrstev v souladu s vyjádřením k umístění a realizaci stavby.

- 9) Oprávněný z věcného břemene - služebnosti inženýrské sítě je povinen při opravě inženýrské sítě dodržovat obecně závazné právní předpisy, zejm. zák. č. 13/1997 Sb., o pozemních komunikacích a povinnosti uložené mu silničním správním orgánem.

III.

- 1) Náklady spojené s vybudováním a provozováním kanalizačního výtlaku a stoky pro Přerov a Kozlovice, vybudovaných v rámci stavby „Přerov – levobřežní a pravobřežní sběrače“ a náklady spojené s jeho opravou a údržbou, včetně povinnosti uvést pozemky do původního stavu, ponese ze svého oprávněný z věcného břemene – služebnosti inženýrské sítě.

IV.

- 1) Právo odpovídající věcnému břemění – služebnosti inženýrské sítě uložení a provozování kanalizačního výtlaku a stoky pro Přerov a Kozlovice, vybudovaných v rámci stavby „Přerov – levobřežní a pravobřežní sběrače“ se zřizuje úplatně na základě znaleckého posudku [REDAKCE]
Výše úplaty činí **183.140,- Kč včetně DPH** (slovy: jedno sto osmdesát tři tisíce jedno sto čtyřicet korun českých).
- 2) Výše uvedená částka bude stranou oprávněnou uhrazena na účet SSOK, vedený u [REDAKCE] na základě daňového dokladu vystaveného povinným z věcného břemene do 14 dnů od podpisu této smlouvy, splatnost daňového dokladu bude 21 dnů od jeho vystavení.
- 3) Pro případ nezaplacení sjednané finanční náhrady ve lhůtě stanovené touto smlouvou, uhradí oprávněný z věcného břemene – služebnosti inženýrské sítě povinnému z věcného břemene - služebnosti smluvní úrok z prodlení ve výši 0,05% z celkové sjednané částky za každý den prodlení.

V.

- 1) Právo odpovídající věcnému břemění - služebnosti podle této smlouvy vzniká dnem vkladu do katastru nemovitostí s tím, že právní účinky vkladu vznikají na základě pravomocného rozhodnutí příslušného katastrálního úřadu o povolení zápisu vkladu práva do katastru nemovitostí ke dni, kdy bude návrh na zápis vkladu práva doručen příslušnému katastrálnímu úřadu.
- 2) Smluvní strany se dohodly, že poplatek za návrh na vklad práva odpovídající věcnému břemění - služebnosti do katastru nemovitostí, stejně tak jako i další náklady uhradí oprávněný z věcného břemene – služebnosti inženýrské sítě.

- 3) Návrh na vklad práva odpovídajícího věcnému břemenu - služebnosti do katastru nemovitostí podá oprávněný z věcného břemene – služebnosti inženýrské sítě. Povinný z věcného břemene – služebnosti inženýrské sítě tímto úkonem oprávněného z věcného břemene – služebnosti inženýrské sítě zmocňuje.

VI.

- 1) Smluvní strany se dohodly, že věcné břemeno – služebnost inženýrské sítě uvedená shora k předmětným nemovitostem se zřizuje na **dobu neurčitou**.

VII.

- 1) Smluvní strany podepisují tuto smlouvu na důkaz toho, že si ji řádně přečetly, s jejím obsahem souhlasí, jakož i na důkaz toho, že vyjádřený souhlas je projevem jejich pravé a svobodné vůle, nikoliv tísně či nápadně nevýhodných podmínek.
- 2) Smlouva je sepsána v 3 stejnopisech, z nichž po jednom obdrží (každá) povinná strana z věcného břemene – služebnosti inženýrské sítě a oprávněná strana z věcného břemene - služebnosti a jeden stejnopis bude stranou oprávněnou použit pro účely příslušného řízení o povolení vkladu věcného břemene - služebnosti inženýrské sítě do katastru nemovitostí.
- 3) Smlouva může být měněna nebo doplňována pouze formou vzestupně číslovaných písemných dodatků podepsaných oběma smluvními stranami.

Za oprávněnou:

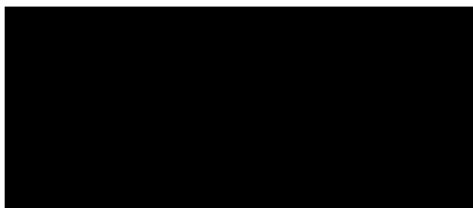

Vodovody a kanalizace Přerov, a.s.

Vodovody a kanalizace Přerov, a.s.

Šířava 482/21, Přerov I-Město

750 02 Přerov



26 -08- 2016 Správa silnic Olomouckého kraje
Za povinného: příspěvková organizace
poštovní příhrádka 37
20, 772 11 Olomouc

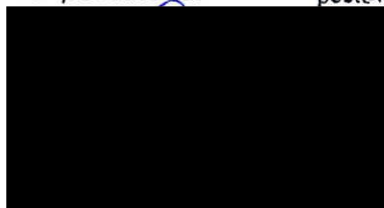

ředitel Správy silnic Olomouckého kraje

Podpisový vzor předsedy představenstva a.s. [redacted] je uložen u Katastrálního úřadu pro Olomoucký kraj, katastrální Pracoviště Přerov pod č.j. PV210-2004.

Podpisový vzor ředitele [redacted] a výpis z obchodního rejstříku Správy silnic Olomouckého kraje, p.o. jsou uloženy u Katastrálního úřadu pro Olomoucký kraj, KP Přerov.

VÝKAZ DOSAVADNÍHO A NOVÉHO STAVU ÚDAJŮ KATASTRU NEMOVITOSTÍ

Dosavadní stav			Nový stav														
Označení pozemku parc. číslem	Výměra parcely		Označení pozemku parc. číslem	Výměra parcely		Druh pozemku Způsob využití	Typ stavby Způsob využití	Způs. určení výměr	Porovnání se stavem evidence právních vztahů								
	ha	m ²		Způsob využití	ha				m ²	Způsob využití	Způsob využití	Díl přechází z pozemku označeného v		Číslo listu vlastnictví	Výměra dílu		Označení dílu
												katastru nemovitosti	dřívější poz. evidenci		ha	m ²	
51/4									51/4		10001						
51/6									51/6		10001						
51/7									51/7		10001						
58/1									58/1		10001						
684/1									684/1		327						

Oprávněný: Dle listiny

Druh věcného břemene: Dle listiny

GEOMETRICKÝ PLÁN pro vymezení rozsahu věcného břemene k části pozemku	Geometrický plán ověřil úředně oprávněný zeměměřický inženýr	Stejnopis ověřil úředně oprávněný zeměměřický inženýr:
	Jméno, příjmení: Ing. Karel Fišnar	Jméno, příjmení: Ing. Karel Fišnar
	Číslo položky seznamu úředně oprávněných zeměměřických inženýrů: 1463/1995	Číslo položky seznamu úředně oprávněných zeměměřických inženýrů: 1463/1995
	Dne: 8.2.2016 Číslo: 31/2016	Dne: 25-02-2016 Číslo: 89/2016
Náležitosti a přesnosti odpovídá právním předpisům.	Tento stejnopis odpovídá geometrickému plánu v elektronické podobě uloženému v dokumentaci katastrálního úřadu.	
Vyhotovitel: Geprois s.r.o. Trávník 1117/30 Přerov 75005 IČO: 61945315 DIČ: CZ 61945315	Katastrální úřad souhlasí s očíslováním parcel.	
Číslo plánu: 658-7/2016	KÚ pro Olomoucký kraj KP Přerov Zbyněk Wojtkovský PGP-135/2016-808 2016.02.23 15:06:54 CET	
Okres: Přerov		
Obec: Přerov		
Kat. území: Kozlovice u Přerova		
Mapový list: Olomouc 2-8/32, 41	Ověření stejnopisu geometrického plánu v listinné podobě. <div style="text-align: right; margin-top: 10px;">  </div>	
Dosavadním vlastníkům pozemků byla poskytnuta možnost seznámit se v terénu s průběhem navrhovaných nových hranic, které byly označeny —		

Seznam souřadnic (S-JTSK)

Seznam souřadnic (S-JTSK)

Souřadnice pro zápis do KN

Souřadnice pro zápis do KN

číslo bodu	Y	X	Kód kvality	číslo bodu	Y	X	Kód kvality
4-107	531299.36	1137373.29	3	114	531204.15	1137353.57	3
4-176	531329.72	1137385.22	3	115	531205.73	1137354.81	3
28-17	531325.11	1137384.54	8	116	531209.90	1137343.74	3
55	531398.33	1137388.40	3	117	531208.06	1137342.96	3
56	531389.37	1137400.07	3	118	531182.01	1137345.86	3
57	531319.31	1137383.63	3	119	531183.83	1137346.68	3
58	531298.40	1137376.38	3	120	531184.49	1137332.04	3
59	531299.92	1137378.67	3	121	531186.33	1137332.84	3
60	531297.49	1137385.26	3	122	531397.87	1137388.04	3
61	531321.03	1137411.49	3	123	531396.21	1137386.77	3
62	531336.25	1137426.79	3	124	531386.40	1137395.97	3
63	531395.75	1137386.42	3	125	531384.37	1137395.46	3
64	531388.09	1137396.39	3	126	531379.46	1137397.59	3
65	531320.27	1137380.54	3	127	531377.52	1137397.10	3
66	531293.78	1137371.33	3	128	531370.60	1137392.00	3
67	531292.34	1137373.18	3	129	531368.65	1137391.51	3
68	531296.28	1137379.09	3	130	531364.13	1137393.75	3
70	531294.66	1137386.99	3	131	531362.19	1137393.26	3
71	531243.77	1137365.86	3	132	531355.83	1137391.80	3
72	531197.64	1137346.82	3	133	531353.88	1137391.37	3
73	531179.72	1137340.61	3	134	531349.31	1137390.35	3
74	531294.68	1137383.46	3	135	531347.36	1137389.91	3
75	531245.01	1137362.84	3	136	531345.25	1137386.10	3
76	531198.80	1137343.78	3	137	531343.29	1137385.66	3
77	531180.78	1137337.53	3	138	531331.14	1137382.96	3
78	531399.89	1137377.79	3	139	531329.18	1137382.52	3
79	531401.75	1137378.55	3	140	531313.90	1137378.33	3
80	531384.23	1137392.87	3	141	531312.00	1137377.67	3
81	531386.23	1137392.77	3	142	531304.16	1137397.99	3
82	531376.15	1137401.81	3	143	531302.97	1137396.25	3
83	531378.07	1137402.37	3	144	531324.73	1137420.09	3
84	531371.61	1137388.27	3	145	531323.37	1137418.62	3
85	531369.67	1137387.75	3	146	531330.35	1137426.12	3
86	531361.94	1137394.42	3	147	531280.93	1137381.29	3
87	531363.90	1137394.84	3	148	531279.09	1137380.53	3
88	531353.43	1137393.91	3	149	531261.27	1137369.59	3
89	531355.39	1137394.25	3	150	531259.40	1137368.81	3
90	531347.07	1137391.01	3	151	531236.50	1137359.33	3
91	531349.01	1137391.51	3	152	531234.64	1137358.56	3
92	531347.16	1137379.63	3	153	531222.20	1137353.43	3
93	531345.24	1137379.07	3	154	531220.34	1137352.66	3
94	531331.39	1137375.82	3	155	531208.48	1137351.30	3
95	531333.29	1137376.44	3	156	531206.55	1137350.50	3
96	531315.34	1137370.05	3	157	531208.23	1137347.67	3
97	531317.18	1137370.85	3	158	531206.38	1137346.91	3
98	531328.68	1137432.38	3	159	531185.65	1137342.66	3
99	531330.14	1137433.75	3	160	531183.75	1137342.00	3
100	531325.98	1137430.65	3	161	531183.82	1137338.59	3
101	531327.41	1137432.02	3	162	531181.92	1137337.93	3
102	531318.81	1137424.19	3	163	531332.31	1137428.23	3
103	531320.35	1137425.45	3	164	531331.71	1137427.59	3
104	531302.34	1137397.09	3	165	531302.42	1137377.77	3
105	531303.94	1137398.29	3	166	531292.74	1137382.65	3
106	531278.68	1137381.39	3	167	531192.15	1137341.48	3
107	531280.48	1137382.25	3	168	531192.91	1137345.18	3
108	531261.98	1137366.82	3	169	531185.36	1137335.06	3
109	531260.04	1137366.32	3	170	531183.46	1137334.40	3
110	531237.40	1137355.45	3	171	531297.06	1137389.66	3
111	531235.46	1137355.01	3	172	531302.78	1137396.51	3
112	531223.45	1137349.71	3	174	531333.69	1137429.71	3
113	531221.55	1137349.07	3				



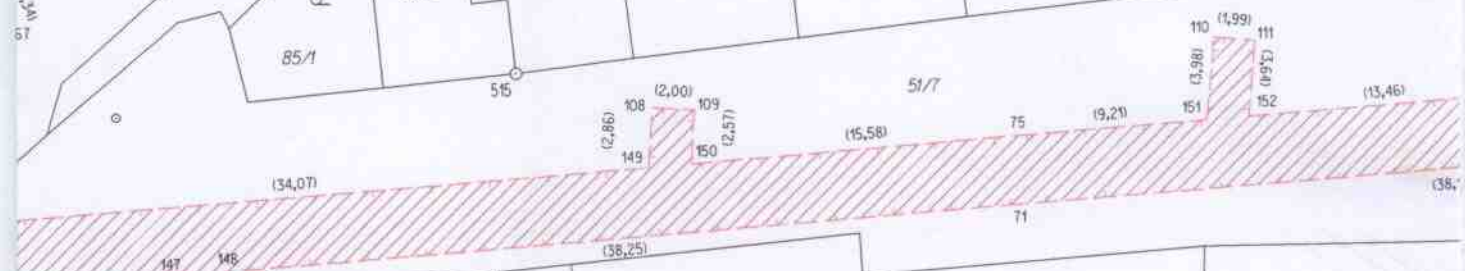

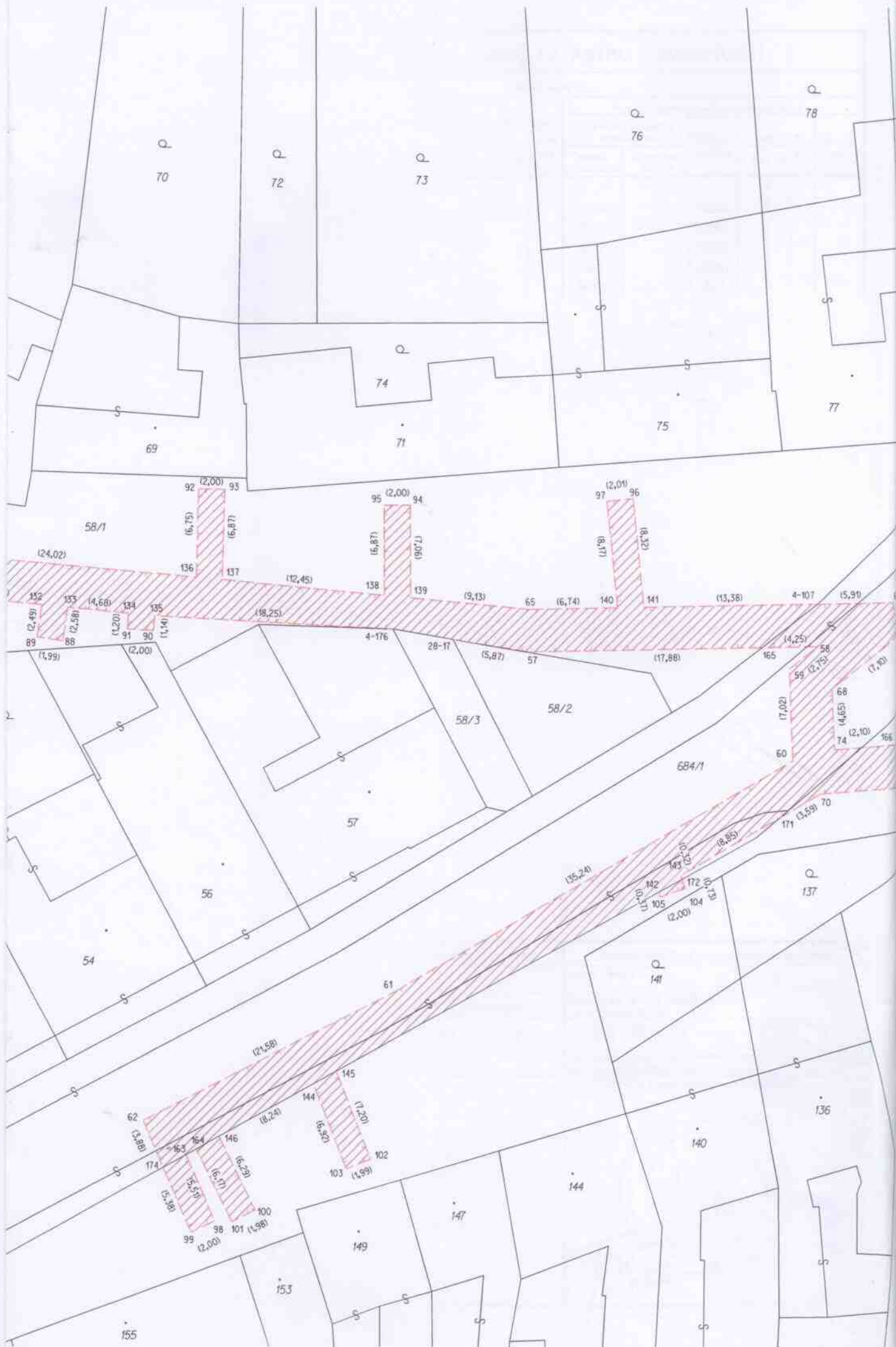



VÝKAZ DOSAVADNÍHO A NOVÉHO STAVU ÚDAJŮ KATASTRU NEMOVITOSTÍ

Dosavadní stav			Nový stav													
Označení pozemku parc. číslem	Výměra parcely		Označení pozemku parc. číslem	Výměra parcely		Druh pozemku Způsob využití	Typ stavby Způsob využití	Způsob určení výměr	Porovnání se stavem evidence právních vztahů							
	ha	m ²		Způsob využití	ha				m ²	Způsob využití	Způsob využití	Díl přechází z pozemku označeného v		Číslo listu vlastnictví	Výměra dílu	
												katastru nemovitosti	dřívější poz. evidenci		ha	m ²
58/1									58/1		10001					
79/1									79/1		10001					
80									80		10001					
684/1									684/1		327					

Oprávněný: Dle listiny

Druh věcného břemene: Dle listiny

Seznam souřadnic (S-JTSK)

Souřadnice pro zápis do KN

číslo bodu	Y	X	Kód kvality
23	531292.90	1137374.04	3
24	531288.80	1137332.95	3
25	531293.63	1137325.89	3
26	531298.25	1137319.41	3
27	531318.62	1137291.43	3
28	531295.80	1137372.46	3
29	531278.80	1137341.11	3
30	531291.00	1137335.57	3
31	531296.33	1137327.77	3
32	531300.93	1137321.33	3
33	531321.28	1137293.37	3
34	531273.39	1137344.20	3
35	531258.80	1137307.41	3
36	531254.23	1137282.40	3
37	531246.52	1137232.90	3
38	531267.31	1137324.36	3
39	531262.02	1137306.63	3
40	531257.49	1137281.84	3
41	531249.78	1137232.40	3
42	531275.89	1137342.66	3
43	531274.69	1137339.36	3
44	531299.07	1137362.96	3
45	531300.05	1137364.70	3
46	531275.58	1137353.70	3
47	531274.76	1137351.88	3
48	531271.32	1137344.17	3
49	531269.23	1137342.66	3

Seznam souřadnic (S-JTSK)

Souřadnice pro zápis do KN

číslo bodu	Y	X	Kód kvality
50	531271.56	1137341.87	3
51	531270.41	1137341.04	3
52	531272.12	1137341.62	3
53	531273.00	1137343.41	3
54	531267.30	1137336.99	3
55	531266.58	1137335.13	3
56	531262.98	1137326.97	3
57	531262.34	1137325.07	3
58	531243.47	1137236.42	3
59	531243.14	1137234.30	3
60	531246.86	1137235.10	3
61	531247.19	1137237.22	3
62	531264.64	1137326.40	3
63	531263.92	1137324.53	3
64	531268.55	1137334.36	3
65	531269.43	1137336.16	3
66	531279.68	1137349.65	3
67	531280.63	1137351.40	3
68	531293.58	1137368.37	3
69	531292.63	1137366.62	3
70	531295.96	1137367.02	3
71	531295.01	1137365.26	3
72	531281.23	1137340.01	8
73	531279.64	1137337.11	8
74	531294.76	1137330.07	3
75	531291.93	1137328.38	3

GEOMETRICKÝ PLÁN pro vymezení rozsahu věcného břemene k části pozemku	Geometrický plán ověřil úředně oprávněný zeměměřický inženýr:	Stejnopis ověřil úředně oprávněný zeměměřický inženýr:
	Jméno, příjmení: Ing. Karel Fišnar	Jméno, příjmení: Ing. Karel Fišnar
	Číslo položky seznamu úředně oprávněných zeměměřických inženýrů: 1463/1995	Číslo položky seznamu úředně oprávněných zeměměřických inženýrů: 1463/1995
	Dne: 8.2.2016 Číslo: 47/2016	Dne: 25-02-2016 Číslo: 88/2016
Náležitosti a přesnosti odpovídá právním předpisům.	Tento stejnopis odpovídá geometrickému plánu v elektronické podobě uloženému v dokumentaci katastrálního úřadu.	
Vyhotovitel: Gepros s.r.o. Trávník 1117/30 Přerov 75005 IČO:61945315 DIČ:CZ 61945315	Katastrální úřad souhlasí s očišlováním parcel.	
Číslo plánu: 663-22/2016 Okres: Přerov Obec: Přerov Kat. území: Kozlovice u Přerova Mapový list: Olomouc 2-8/32	KÚ pro Olomoucký kraj KP Přerov Zbyněk Wojkovský PGP-138/2016-808 2016.02.24 14:44:01 CET	
Dosavadním vlastníkům pozemků byla poskytnuta možnost seznámit se v terénu s průběhem navrhovaných nových hranic, které byly označeny		

II
622/12

II
622/23

II
622/24

S

S

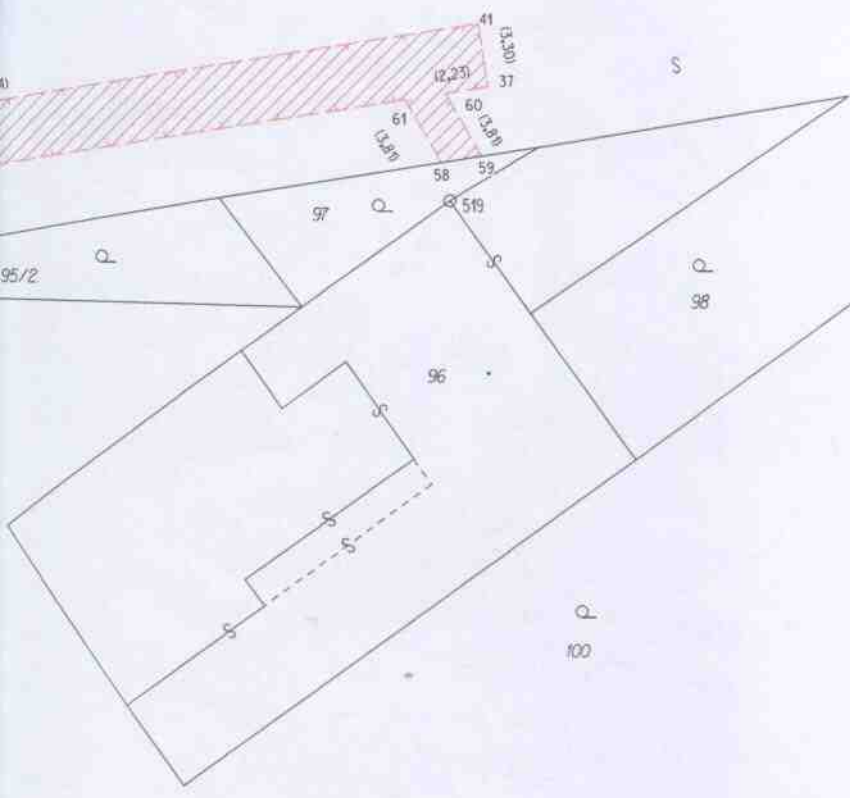

95/2

P

97

P

96

98 P

99 P



62/11

11
622/11

62/12
62/15

11
622/17

11
622/4

33
27
32.9

11
622/15

11
80

34.99

34.61

26

(1.88)

11
81

83 P

82 P

684/1

40

125.20

38

(18.50)

39

36

(25.42)

(8.87)

62

56

63

57

(16.7)

(11.87)

35

51

(2.00)

89 P

91 P

93 P

95/1 P

Q
73

Q
76

Q
78

74 Q

71

75

77

79/2 Q

79/3 Q

Q
79/1

58/2

58/1

45 (2,00)

44 (4,67)

46 (4,70)

47 (12,74)

48 (12,74)

49 (14,67)

28 (13,30)

29 (14,65)

30 (12,74)

31 (12,74)

32 (25,75)

33 (12,67)

34 (15,44)

35 (15,55)

36 (17,95)

37 (12,94)

38 (15,70)

39 (12,94)

40 (16,09)

41 (12,27)

42 (12,00)

43 (12,27)

44 (1,99)

Q
137

Q
138

516

132

133 Q

Q
128

127

85/1 Q

85/2 Q

84

515

86

87

88

51/7



VÝKAZ DOSAVADNÍHO A NOVÉHO STAVU ÚDAJŮ KATASTRU NEMOVITOSTÍ

Dosavadní stav				Nový stav											
Označení pozemku parc. číslem	Výměra parcely		Druh pozemku	Označení pozemku parc. číslem	Výměra parcely		Druh pozemku	Typ stavby	Způs. určení	Porovnání se stavem evidence právních vztahů					
	ha	m ²	Způsob využití		ha	m ²	Způsob využití	Způsob využití	výměr	Díl přechází z pozemku označeného v		Číslo listu vlastnictví	Výměra dílu		Označení dílu
										katastru nemovitostí	dřívější poz. evidenci		ha	m ²	
2/1										2/1		10001			
17/1										17/1		10001			
51/7										51/7		10001			
208/1										208/1		10001			
684/1										684/1		327			

Oprávněný: Dle listiny

Druh věcného břemene: Dle listiny

Seznam souřadnic (S-JTSK)

Souřadnice pro zápis do KN

Číslo bodu	Y	X	Kód kvality
5-109	531483.81	1137437.68	3
5-212	531477.25	1137358.76	3
73	531477.19	1137356.38	3
74	531479.70	1137377.41	3
75	531481.83	1137395.31	3
76	531481.23	1137413.56	3
77	531484.72	1137427.05	3
78	531472.02	1137467.90	3
79	531468.03	1137481.06	3
80	531456.29	1137509.24	3
81	531445.24	1137525.89	3
82	531461.89	1137535.91	3
83	531454.00	1137547.32	3
84	531438.88	1137569.18	3
85	531436.43	1137572.38	3
86	531473.69	1137356.80	3
87	531476.20	1137377.83	3
88	531478.31	1137395.47	3
89	531479.69	1137421.65	3
90	531481.06	1137426.95	3
91	531464.71	1137479.86	3
92	531453.17	1137507.58	3
93	531440.28	1137527.01	3
94	531456.87	1137536.99	3
95	531442.16	1137558.25	3
96	531436.06	1137567.08	3
97	531476.29	1137393.28	3
98	531475.77	1137391.34	3
99	531473.86	1137413.25	3
100	531469.52	1137415.90	3
101	531473.56	1137411.09	3
102	531488.57	1137420.66	3
103	531488.45	1137422.66	3
104	531482.60	1137439.28	3
105	531470.95	1137454.60	3
106	531471.47	1137452.66	3
107	531461.91	1137466.38	3
108	531462.37	1137464.44	3
109	531460.61	1137473.97	3
110	531461.61	1137472.23	3
111	531451.89	1137491.14	3
112	531453.17	1137489.60	3
113	531446.33	1137513.58	3
114	531447.31	1137511.84	3
115	531464.66	1137505.26	3
116	531463.42	1137506.82	3
117	531476.07	1137495.32	3
118	531475.23	1137497.14	3
119	531484.90	1137480.68	3

Seznam souřadnic (S-JTSK)

Souřadnice pro zápis do KN

Číslo bodu	Y	X	Kód kvality
156	531503.70	1137442.62	3
157	531511.09	1137431.12	3
158	531525.98	1137400.68	3
159	531527.19	1137398.31	3
160	531485.74	1137458.90	3
161	531513.93	1137432.72	3
162	531528.90	1137402.14	3
163	531530.09	1137399.79	3
164	531511.35	1137445.08	3
165	531510.57	1137446.92	3
166	531503.98	1137452.57	3
167	531502.72	1137454.11	3
168	531496.55	1137463.26	3
169	531495.43	1137464.92	3
170	531506.04	1137445.00	3
171	531507.14	1137443.29	3
172	531502.15	1137451.07	3
173	531500.73	1137452.48	3
174	531488.41	1137457.76	3
175	531475.90	1137455.13	3
176	531476.86	1137452.01	3
177	531469.40	1137413.64	3
178	531468.80	1137414.72	3
179	531394.65	1137486.42	3
180	531371.38	1137462.15	3
181	531431.46	1137514.82	3
182	531417.51	1137501.28	3
183	531442.80	1137523.21	3
184	531361.51	1137451.86	3
185	531348.07	1137446.38	3
186	531345.67	1137447.24	3
187	531348.59	1137444.06	3
188	531344.99	1137445.36	3
189	531356.58	1137452.19	3
190	531357.46	1137455.93	3
191	531352.69	1137453.39	3
192	531351.43	1137451.85	3
193	531353.95	1137452.36	3
194	531352.55	1137450.93	3
195	531424.70	1137521.01	3
196	531423.60	1137519.34	3
197	531426.67	1137517.51	3
198	531428.18	1137518.93	3
199	531369.75	1137462.86	3
200	531367.38	1137464.96	3
201	531368.67	1137461.14	3
202	531366.06	1137463.46	3
203	531370.82	1137467.46	3
204	531369.74	1137465.78	3

121	531446.99	1137544.03	3	206	531374.32	1137465.23	3
122	531448.05	1137542.33	3	207	531369.92	1137460.63	3
123	531446.78	1137562.88	3	208	531384.34	1137480.10	3
124	531445.16	1137564.08	3	209	531382.98	1137478.64	3
125	531448.83	1137567.91	3	210	531385.20	1137476.57	3
126	531477.75	1137390.82	3	211	531386.58	1137478.01	3
127	531477.99	1137392.83	3	212	531399.91	1137495.72	3
128	531477.75	1137412.25	3	213	531398.49	1137494.30	3
129	531477.79	1137414.33	3	214	531400.60	1137492.20	3
130	531482.97	1137420.31	3	215	531402.04	1137493.60	3
131	531483.50	1137422.35	3	216	531433.01	1137569.65	3
132	531481.93	1137435.89	3	217	531432.56	1137569.85	3
133	531481.27	1137438.01	3	218	531433.31	1137567.33	3
134	531472.86	1137453.03	3	219	531431.95	1137568.45	3
135	531468.92	1137466.02	3	220	531432.53	1137567.67	3
136	531468.34	1137467.93	3	221	531434.97	1137568.66	3
137	531466.23	1137474.88	3	222	531458.07	1137530.61	3
138	531465.63	1137476.85	3	223	531459.95	1137531.31	3
139	531458.74	1137494.20	3	224	531457.15	1137533.05	3
140	531457.94	1137496.13	3	225	531458.89	1137534.10	3
141	531449.51	1137513.09	3	226	531449.73	1137565.97	3
142	531448.40	1137514.76	3	227	531449.98	1137566.81	3
143	531451.63	1137544.56	3	228	531362.76	1137445.91	3
144	531450.48	1137546.21	3	229	531478.70	1137369.82	3
145	531445.20	1137560.05	3	230	531475.27	1137370.05	3
146	531443.93	1137561.88	3	231	531445.96	1137524.81	3
147	531458.82	1137503.16	3	232	531443.07	1137522.81	3
148	531459.62	1137501.24	3	233	531457.49	1137532.16	3
149	531463.56	1137491.76	3	234	531459.32	1137532.98	3
150	531464.33	1137489.91	3	235	531454.57	1137540.31	3
151	531470.10	1137474.19	3	236	531457.60	1137542.12	3
152	531470.70	1137472.22	3	237	531425.19	1137520.72	3
153	531472.28	1137454.95	3	238	531357.91	1137455.48	3
154	531485.68	1137455.38	3	239	531347.43	1137444.48	3
155	531499.24	1137449.57	3				

GEOMETRICKÝ PLÁN pro vymezení rozsahu věcného břemene k části pozemku	Geometrický plán ověřil úředně oprávněný zeměměřický inženýr		Stejnopis ověřil úředně oprávněný zeměměřický inženýr	
	Jméno, příjmení:	Ing. Karel Fišnar	Jméno, příjmení:	Ing. Karel Fišnar
	Číslo položky seznamu úředně oprávněných zeměměřických inženýrů	1463/1995	Číslo položky seznamu úředně oprávněných zeměměřických inženýrů	1463/1995
	Dne: 20.1.2016	Číslo: 27/2016	Dne: 11-02-2016	Číslo: 55/2016
Náležitosti a přesnosti odpovídá právním předpisům.		Tento stejnopis odpovídá geometrickému plánu v elektronické podobě uloženému v dokumentaci katastrálního úřadu.		
Vyhotovitel: Geoprois s.r.o. Trávník 1117/30 Přerov 75005 IČO:61945315 DIČ:CZ 61945315	Katastrální úřad souhlasí s číslováním parcel.		Ověření stejnopisu geometrického plánu v listinné podobě.	
Číslo plánu: 657-6/2016	KÚ pro Olomoucký kraj KP Přerov Lenka Sobková PGP-62/2016-808 2016.02.10 11:26:34 CET			
Okres: Přerov				
Obec: Přerov				
Kat. území: Kozlovice u Přerova				
Mapový list: Olomouc 2-8/32, 34				
Dosavadním vlastníkům pozemků byla poskytnuta možnost seznámit se v terénu s průběhem navrhovaných nových hranic, které byly označeny				

156

Q

159

Q

161

162

163

167/1

Q

165

167/2

Q

166

Q

177

Q

178

179/2

172

Q

175/2

S

S

174

Q

175/1

179/1

172/1

Q

182

173

S

Q

184





51/7

52

158

160

164

176

180

512

214

215

511

44

39

49

47

46

45

48

38/3

(1,23)

(2,59)

(2,00)

(2,55)

(6,39)

(1,46)

(1,99)

(1,63)

(8,81)

(5,14)

(12,15)

(1,35)

(3,49)

(1,18)

(3,17)

(3,22)

(3,77)

(4,15)

(3,04)

(2,00)

(3,06)

(1,11)

(1,00)

(2,98)

(3,01)

(3,33)

(10,40)

(10,64)

(12,00)

(12,00)

(13,12)

(13,04)

(13,00)

(13,06)

(13,00)

(13,33)



VÝKAZ DČ

Dosavadní stav

Značení pozemku m. číslem	Výměra parcely	
	ha	m ²
2/1		
17/1		
51/7		
208/1		
684/1		

Oprávněný: Dle listiny
Druh věcného břemena:

číslo
bodu

- 5-109
- 5-212
- 73
- 74
- 75
- 76
- 77
- 78
- 79
- 80
- 81
- 82
- 83
- 84
- 85
- 86
- 87
- 88
- 89
- 90
- 91
- 92
- 93
- 94
- 95
- 96
- 97
- 98
- 99
- 100
- 101
- 102
- 103
- 104
- 105
- 106
- 107
- 108
- 109
- 110
- 111
- 112
- 113



VÝKAZ DOSAVADNÍHO A NOVÉHO STAVU ÚDAJŮ KATASTRU NEMOVITOSTÍ

Dosavadní stav			Nový stav												
Označení pozemku parc. číslem	Výměra parcely		Druh pozemku Způsob využití	Označení pozemku parc. číslem	Výměra parcely		Druh pozemku Způsob využití	Typ stavby Způsob využití	Zpós. určení výměr	Porovnání se stavem evidence právních vztahů					
	ha	m ²			ha	m ²				Díl přechází z pozemku označeného v		Číslo listu vlastnictví	Výměra dílu		Označení dílu
										katastru nemovitostí	dřívější poz. evidenci		ha	m ²	
6146/2										6146/2		5186			
6146/3										6146/3		5186			
6146/69										6146/69		5186			
6857/1										6857/1		13222			
6857/9										6857/9		10001			
6857/13										6857/13		10001			
7161/3										7161/3		10001			
7167/1										7167/1		5186			

Oprávněný: Dle listiny

Druh věcného břemene: Dle listiny

Seznam souřadnic (S-JTSK)

Souřadnice pro zápis do KN

číslo bodu	Y	X	Kód kvality
7	536267.25	1139355.21	3
8	536160.19	1139346.70	3
9	536055.41	1139338.47	3
10	536024.73	1139348.23	3
11	535891.46	1139325.29	3
12	536265.52	1139345.69	3
13	536160.93	1139337.32	3
14	536054.31	1139328.95	3
15	536022.92	1139338.94	3
16	535893.10	1139316.03	3
17	536024.42	1139353.83	3
18	536019.24	1139353.49	3
19	536019.55	1139347.89	3
20	536265.84	1139347.45	3
21	536219.07	1139351.38	3
22	536164.85	1139347.07	3
23	536066.49	1139339.34	3
24	536062.92	1139339.06	3
25	536042.42	1139332.73	4
26	536049.36	1139340.39	4
27	536035.74	1139344.72	3
28	536025.22	1139338.21	3
29	536012.78	1139337.15	3
30	536024.58	1139350.87	3
31	536019.42	1139350.30	3
32	535892.61	1139318.81	3
33	536067.95	1139330.02	3

GEOMETRICKÝ PLÁN pro vymezení rozsahu věcného břemene k části pozemku	Geometrický plán ověřil úředně oprávněný zeměměřický inženýr Jméno, příjmení: Ing. Karel Fišnar	Stejnopis ověřil úředně oprávněný zeměměřický inženýr: Jméno, příjmení: Ing. Karel Fišnar
	Číslo položky seznamu úředně oprávněných zeměměřických inženýrů: 1463/1995	Číslo položky seznamu úředně oprávněných zeměměřických inženýrů: 1463/1995
	Dne: 4.1.2016 Číslo: 1/2016	Dne: 28-04-2016 Číslo: 192/2016
	Náležitosti a přesnosti odpovídá právním předpisům.	
Vyhotovitel: Geprois s.r.o. Trávník: 1117/30 Přerov 76005 IČO: 61945315 DIČ: CZ 61945315	Katastrální úřad souhlasí s otiskováním parcel. <div style="text-align: center;"> KÚ pro Olomoucký kraj KP Přerov Zbyněk Wojtkovský PGP-4/2016-808 2016.01.13 13:44:43 CET </div>	
Číslo plánu: 6270-79/2015 Okres: Přerov Obec: Přerov Kat. území: Přerov Mapový list: Olomouc 4-9/32, 41 Dosavadním vlastníkům pozemků byla poskytnuta možnost seznámit se v terénu s průběhem navrhovaných nových hranic, které byly označeny		



Označení pozemku parc. číslo	6146/23
Označení pozemku parc. číslo	6146/29
Označení pozemku parc. číslo	6146/36
Označení pozemku parc. číslo	6146/3
Označení pozemku parc. číslo	6857/9
Označení pozemku parc. číslo	6050/182
Označení pozemku parc. číslo	6050/183
Označení pozemku parc. číslo	6050/10
Oprávnění	
Druh věcného břemene	
GEOM	
pro vymezení věcného břemene	
Výhotovitel:	
Číslo plánu:	
Okres:	
Obec:	
Kat. území:	
Mapový list:	
Dosavadní vymezení věcného břemene	
možnost seznámení s návrhem	
navrhovaných věcných břemen	

6146/56

6146/54

6146/35

6146/2

6146/33

6146/34



6128

6131

6129

6130

6050/177

6050/9

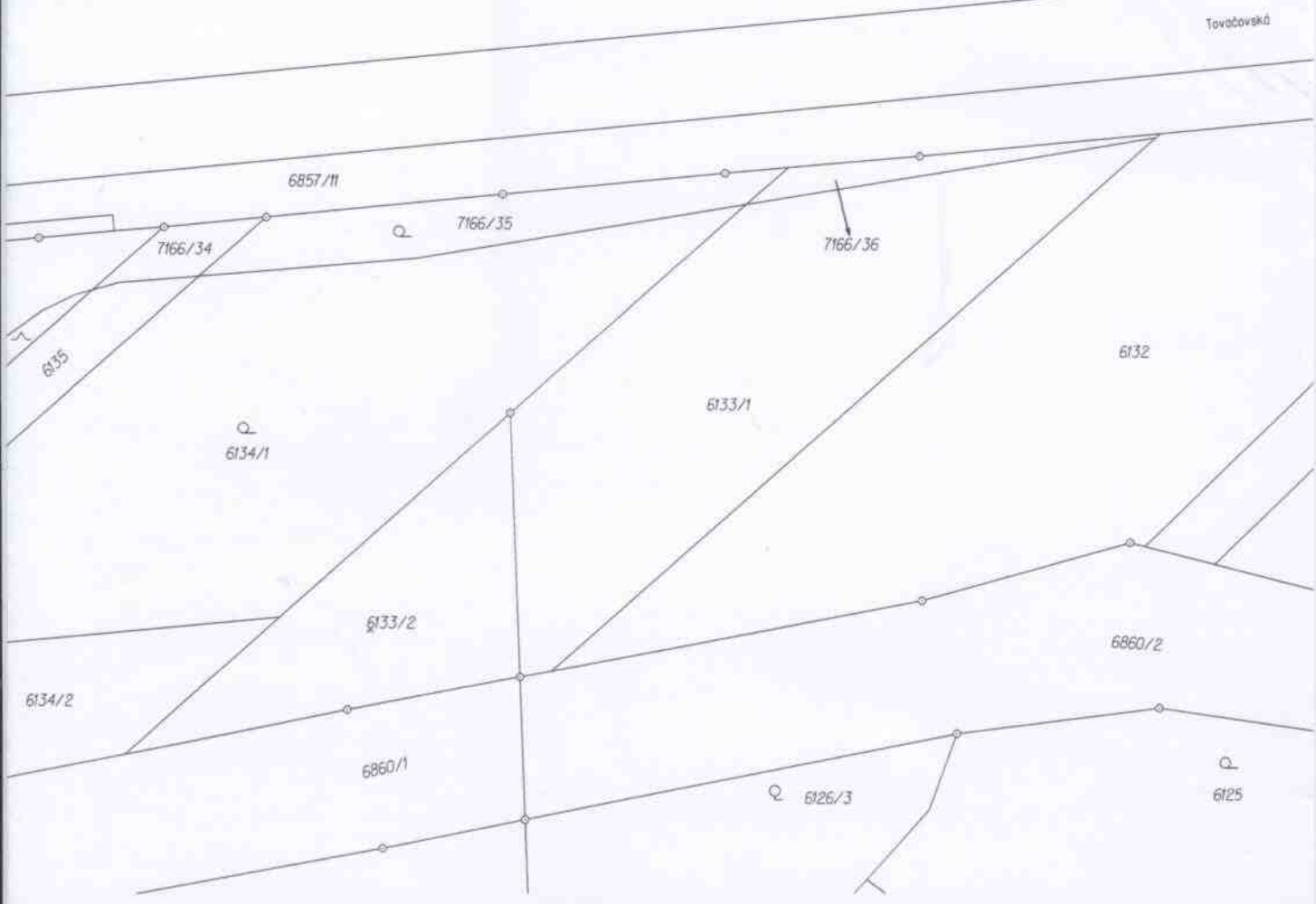
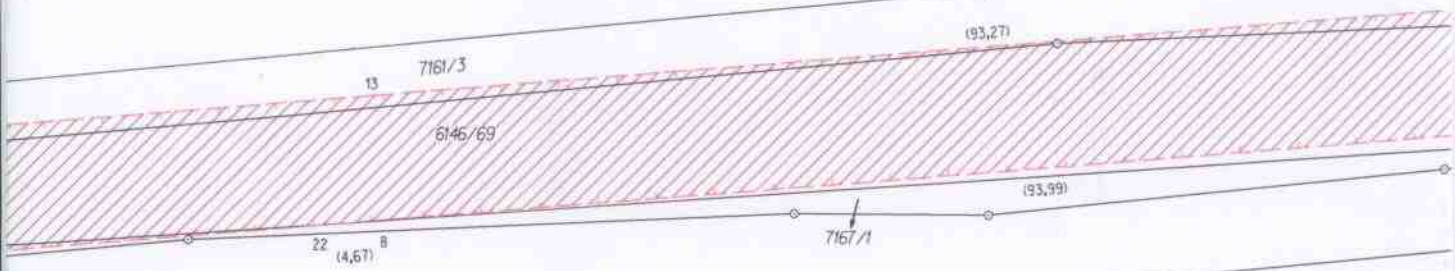
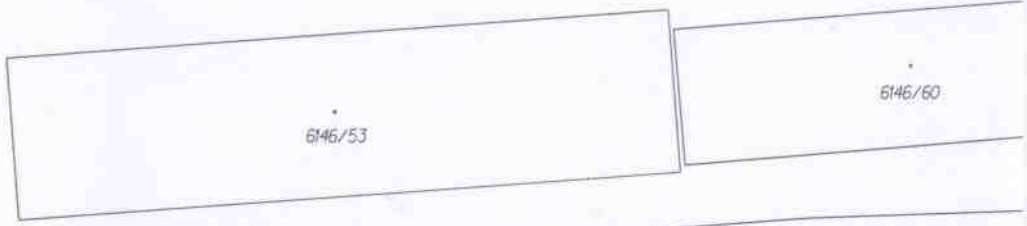

6145/1

(104,92)

(1,79)

20

(1,89)

7

699/1

7167/34

(48,33)

21

154,1

6857/12

7166/40

6208

7166/39

7166/33

7166/32

7166/31

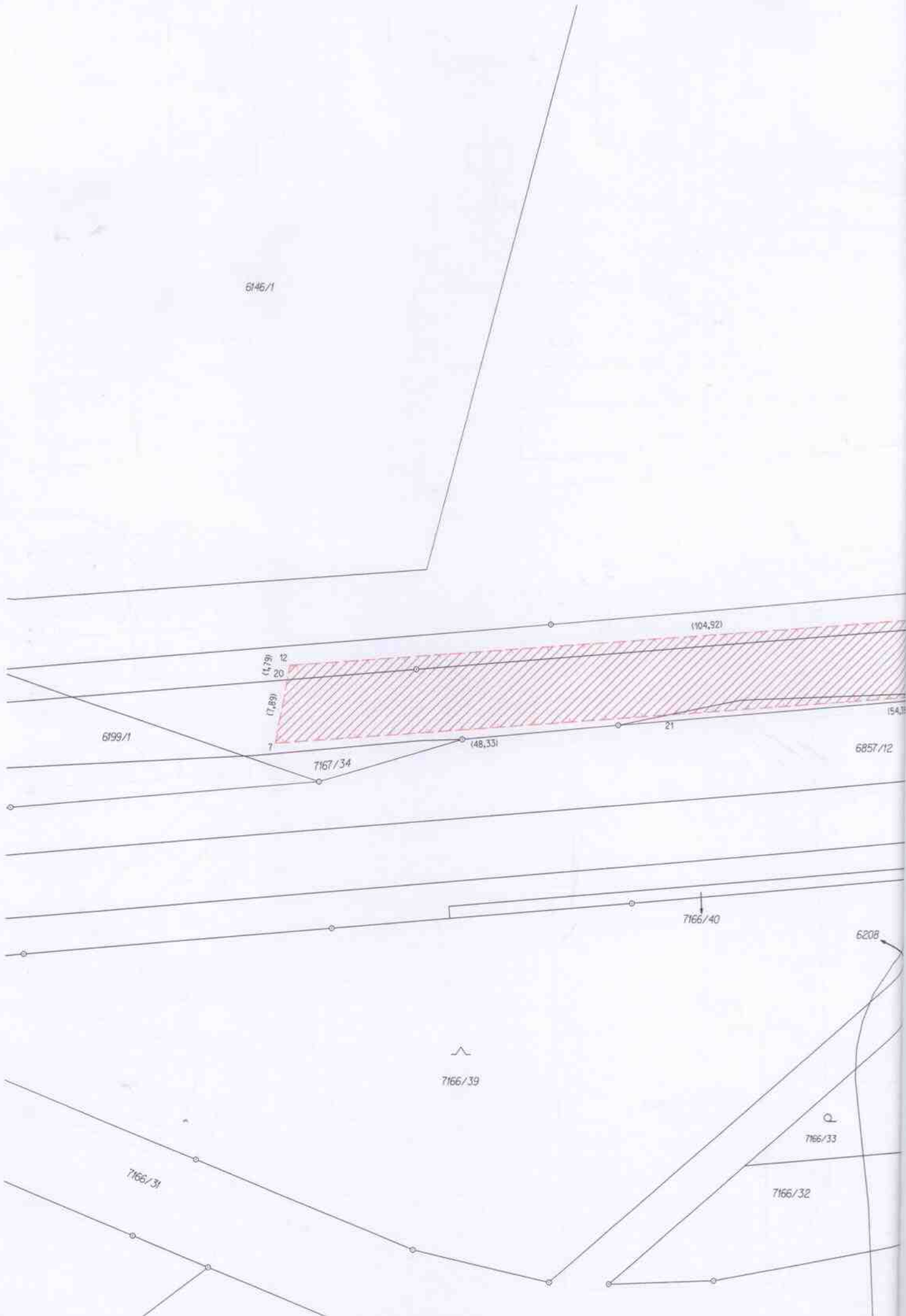

VÝKAZ DOSAVADNÍHO A NOVÉHO STAVU ÚDAJŮ KATASTRU NEMOVITOSTÍ

Dosavadní stav				Nový stav											
Označení pozemku parc. číslem	Výměra parcely		Druh pozemku	Označení pozemku parc. číslem	Výměra parcely		Druh pozemku	Typ stavby	Způs. určení výměr	Porovnání se stavem evidence právních vztahů					
	ha	m ²	Způsob využití		ha	m ²	Způsob využití	Způsob využití		Díl přechází z pozemku označeného v		Číslo listu vlastnictví	Výměra dílu		Označení dílu
										katastru nemovitostí	dřívější poz. evidenci		ha	m ²	
994/1										994/1		5102			
994/3										994/3		5102			
994/17										994/17		10001			
994/18										994/18		10001			
995/3										995/3		5102			
995/4										995/4		10001			
1006/8										1006/8		10001			
1018/1										1018/1		10001			
4973/13										4973/13		13222			
4975										4975		10001			
4978										4978		10001			
5072/3										5072/3		13222			
5072/8										5072/8		10001			
5072/9										5072/9		10001			
6034/6										6034/6		10001			
6034/52										6034/52		6134			
6035/3										6035/3		13222			
6035/6										6035/6		13222			
6035/8										6035/8		13222			
6857/2										6857/2		10001			

Oprávněný: Dle listiny

Druh věcného břemene: Dle listiny

GEOMETRICKÝ PLÁN pro vymezení rozsahu věcného břemene k části pozemku	Geometrický plán ověřil úředně oprávněný zeměměřický inženýr	Stejnopis ověřil úředně oprávněný zeměměřický inženýr:
	Jméno, příjmení: Ing. Karel Fišnar	Jméno, příjmení: <i>Ing. Karel Fišnar</i>
	Číslo položky seznamu úředně oprávněných zeměměřických inženýrů: 1463/1995	Číslo položky seznamu úředně oprávněných zeměměřických inženýrů: <i>1463/1995</i>
	Dne: 4.1.2016 Číslo: 5/2016	Dne: 27-04-2016 Číslo: 187/2016
Náležitosti a přesnosti odpovídá právním předpisům.		Tento stejnopis odpovídá geometrickému plánu v elektronické podobě uloženému v dokumentaci katastrálního úřadu.
Vyhotovitel: Geprois s.r.o. Trávník 1117/30 Přerov 75005 IČO: 61945315 DIČ: CZ 61945315	Katastrální úřad souhlasí s očíslováním parcel.	Ověření stejnopisu geometrického plánu v listinné podobě.
Číslo plánu: 6274-83/2015 Okres: Přerov Obec: Přerov Kat. území: Přerov Mapový list: Olomouc 4-9/24, 42	KÚ pro Olomoucký kraj KP Přerov Zbyněk Wojtkovský PGP-6/2016-808 2016.01.13 14:48:30 CET	
Dosavadním vlastníkům pozemků byla poskytnuta možnost seznámit se v terénu s průběhem navrhovaných nových hranic, které byly označeny		

Seznam souřadnic (S-JTSK)

Souřadnice pro zápis do KN

číslo bodu	Y	X	Kód kvality
628-771	535284.13	1139063.15	6
3061-98	535234.35	1139101.82	3
3061-155	535227.52	1139095.99	3
20	535381.58	1139105.52	3
21	535379.06	1139104.10	3
22	535372.76	1139099.61	3
23	535340.43	1139083.01	3
24	535310.28	1139075.47	3
25	535286.49	1139071.78	3
26	535245.23	1139095.77	3
27	535188.11	1139127.40	3
28	535133.76	1139125.60	3
29	535087.56	1139083.54	3
30	535085.50	1139080.59	3
31	535015.16	1139016.47	3
32	535019.10	1138993.25	3
33	535050.99	1138935.00	3
34	535051.92	1138932.36	3
35	535051.84	1138930.82	3
36	535051.07	1138928.51	3
37	535049.97	1138926.91	3
38	535041.91	1138919.96	3
39	535311.94	1139067.23	3
41	535241.09	1139088.47	3
42	535186.07	1139118.92	3
43	535137.12	1139117.30	3
44	535093.92	1139077.96	3
45	535091.87	1139075.01	3
46	535024.20	1139013.35	3
47	535027.28	1138996.01	3
48	535059.44	1138937.06	3
49	535060.36	1138933.14	3
50	535060.18	1138929.26	3
51	535058.16	1138923.62	3
52	535056.23	1138921.19	3
53	535045.80	1138914.64	3
54	535335.68	1139073.16	4
55	535052.95	1138917.11	3
56	535054.43	1138920.27	3
57	535053.10	1138920.25	3
65	535369.89	1139100.93	3
66	535366.86	1139104.70	3
67	535366.32	1139106.28	4
68	535365.95	1139111.06	3
69	535364.85	1139114.34	3
70	535362.76	1139117.20	3
71	535367.65	1139098.61	3
72	535364.02	1139103.12	3
73	535363.36	1139104.71	3
74	535362.79	1139110.42	3
75	535361.97	1139112.84	3
76	535360.14	1139115.15	3
77	535369.10	1139097.73	3
78	535368.70	1139102.41	3
79	535365.70	1139101.04	3
80	535366.15	1139109.48	3
81	535291.71	1139064.57	6
82	535277.79	1139076.84	3
83	535252.90	1139081.52	3
84	535268.33	1139082.34	4
85	535265.41	1139084.04	3
86	535222.41	1139098.82	3
87	535176.58	1139127.02	3
88	535176.02	1139118.59	3
89	535150.24	1139126.15	3
90	535141.52	1139125.86	3
91	535134.73	1139125.63	3
92	535016.11	1139010.90	3
93	535017.15	1139004.77	3
94	535025.87	1139003.94	3
95	535037.64	1138977.01	3
96	535047.96	1138940.53	3
97	535060.24	1138930.57	3
98	535047.27	1138924.59	3
99	535043.54	1138917.73	3

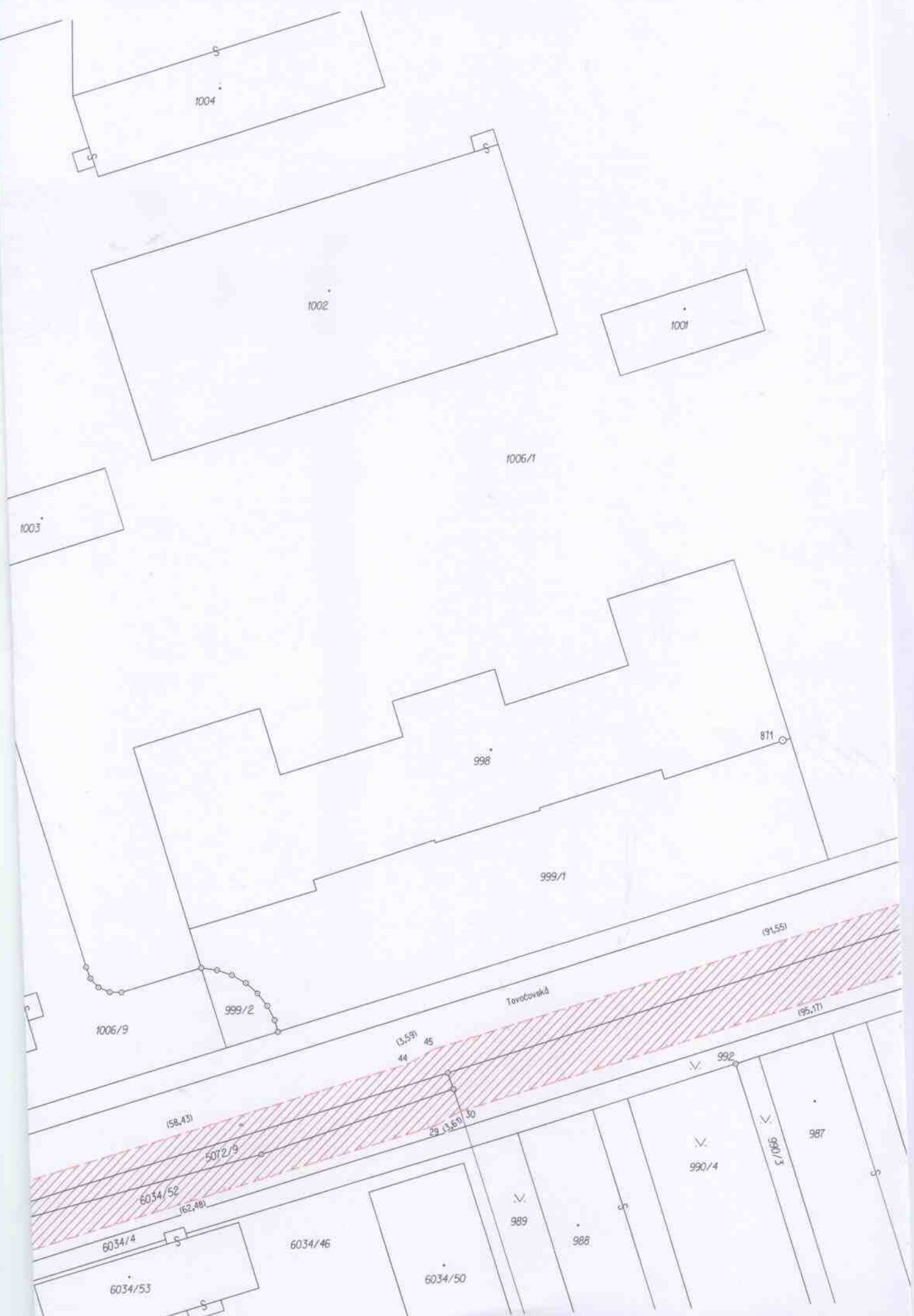

1007/53



997/9

996

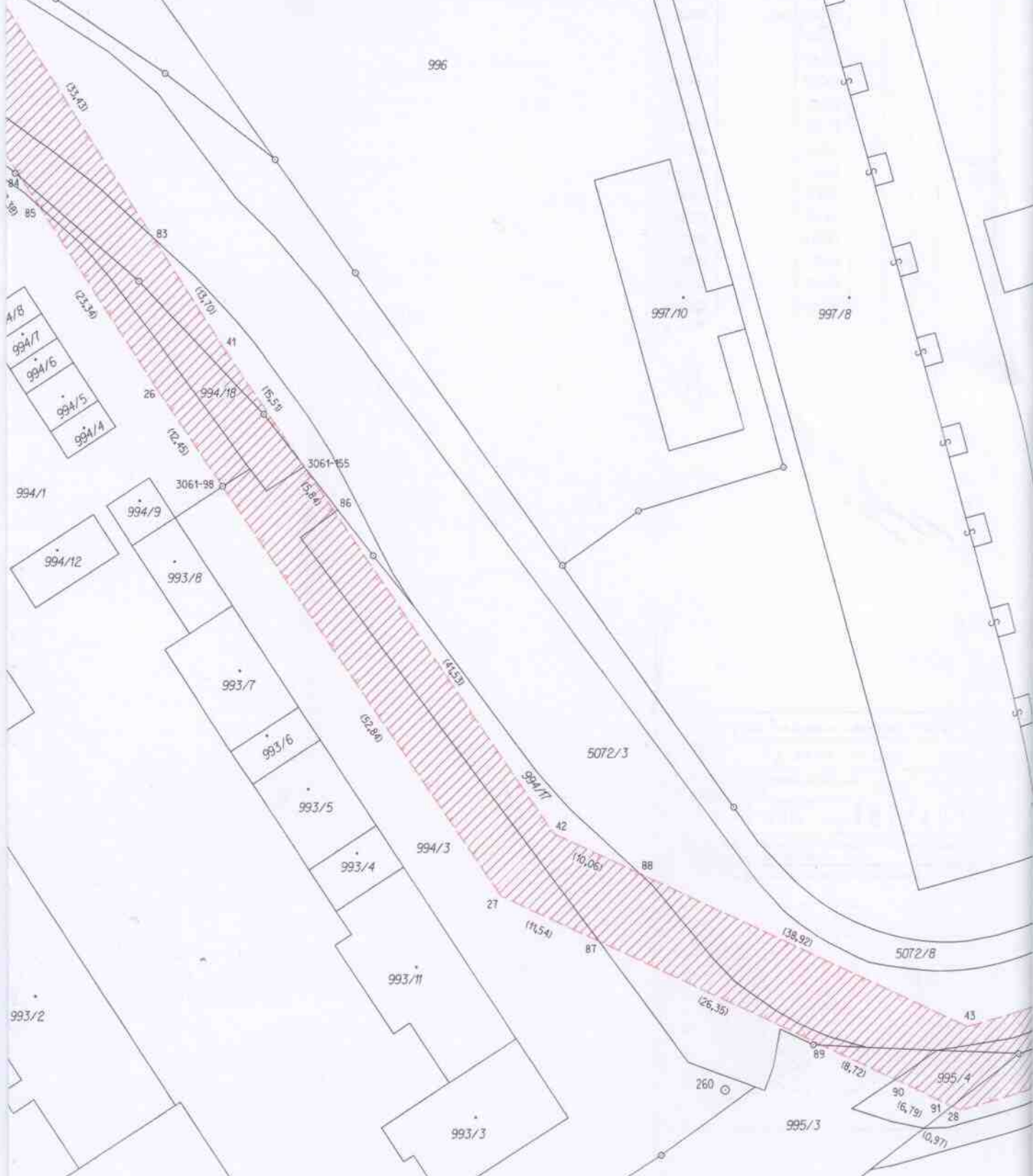

- A/8
- 99A/7
- 99A/6
- 99A/5
- 99A/4

994/1

994/12

994/9

993/8

993/7

993/6

993/5

993/4

993/11

993/2

993/3



997/10

997/8

5072/3

5072/8

260

995/3

995/4

STAVU ÚDAJŮ KATA

uh pozemku	Typ stavby	Způsob určení výměr	Nový stav	
			číslo	výměr
			94	68
			94	68
			99	60
			99	60
			94	60
			94	60
			10	49
			10	4
			49	4
			50	50
			50	50
			60	60
			60	60
			60	60
			60	60
			68	68



VÝKAZ DOSAVADNÍHO A NOVÉHO STAVU ÚDAJŮ KATASTRU NEMOVITOSTÍ

Dosavadní stav				Nový stav											
Označení pozemku parc. číslem	Výměra parcely		Druh pozemku	Označení pozemku parc. číslem	Výměra parcely		Druh pozemku	Typ stavby	Způs. určení výměr	Porovnání se stavem evidence právních vztahů					
	ha	m ²	Způsob využití		ha	m ²	Způsob využití	Způsob využití	Díl přechází z pozemku označeného v katastru nemovitosti	Číslo listu vlastnictví	Výměra dílu		Označení dílu		
											katastru nemovitosti	dřívější poz. evidenci		ha	m ²
684/1										684/1		327			

Oprávněný: Dle listiny

Druh věcného břemene: Dle listiny

GEOMETRICKÝ PLÁN pro vymezení rozsahu věcného břemene k části pozemku	Geometrický plán ověřil úředně oprávněný zeměměřický inženýr	Stejnopis ověřil úředně oprávněný zeměměřický inženýr:
	Jméno, příjmení: Ing. Karel Fišnar	Jméno, příjmení: <i>Ing. Karel Fišnar</i>
	Číslo položky seznamu úředně oprávněných zeměměřických inženýrů: 1463/1995	Číslo položky seznamu úředně oprávněných zeměměřických inženýrů: <i>1463/1995</i>
	Dne: 29.10.2015 Číslo: 187/2015	Dne: <i>13.11.2015</i> Číslo: <i>194/2015</i>
Náležitosti a přesnosti odpovídá právním předpisům.	Tento stejnopis odpovídá geometrickému plánu v elektronické podobě uloženému v dokumentaci katastrálního úřadu.	Ověření stejnopisu geometrického plánu v listinné podobě.
Vyhotovitel: Gepros s.r.o. Trávník 1117/30 Přerov 75005 IČO: 61945315 DIČ: CZ 61945315	Katastrální úřad souhlasí s očíslováním parcel. KÚ pro Olomoucký kraj KP Přerov Zbyněk Wojkovský PGP-746/2015-808 2015.11.09 10:02:11 CET	
Číslo plánu: 651-70/2015 Okres: Přerov Obec: Přerov Kat. území: Kozlovice u Přerova Mapový list: Olomouc 2-8/34 Dosavadním vlastníkům pozemků byla poskytnuta možnost seznámit se v terénu s průběhem navrhovaných nových hranic, které byly označeny —		

Seznam souřadnic (S-JTSK)

Souřadnice pro zápis do KN

číslo bodu	Y	X	Kód kvality
24-1	531663.68	1137646.49	8
650-246	531803.22	1137786.79	3
650-247	531803.59	1137791.96	3
650-248	531668.23	1137649.86	8
57	531778.55	1137722.32	3
58	531799.58	1137742.95	3
59	531808.44	1137759.50	3
60	531812.87	1137778.83	3
61	531776.27	1137724.64	3
62	531796.94	1137744.93	3
63	531805.36	1137760.66	3
64	531809.37	1137778.13	3
65	531781.80	1137734.43	3
66	531782.68	1137734.89	3
67	531783.30	1137731.54	3
68	531784.04	1137732.27	3
69	531521.27	1137568.17	3
70	531475.46	1137545.97	3
71	531522.69	1137565.23	3
72	531476.69	1137542.94	3
73	531775.77	1137725.54	3
76	531645.22	1137630.45	3
78	531520.83	1137569.06	3
79	531779.05	1137721.42	3
80	531750.99	1137699.07	3
81	531711.48	1137668.08	3
82	531672.54	1137639.00	3
83	531647.62	1137625.77	3
84	531603.38	1137603.93	3
85	531523.22	1137564.16	3
86	531766.15	1137721.60	3
87	531766.95	1137722.20	3
88	531761.49	1137717.81	3
89	531762.31	1137718.37	3
90	531739.86	1137701.03	3
91	531740.66	1137701.63	3
92	531735.34	1137697.44	3
93	531736.18	1137698.00	3
94	531710.99	1137678.51	3
95	531711.91	1137678.91	3
96	531707.43	1137675.83	3
97	531708.31	1137676.31	3
98	531688.18	1137660.42	3
99	531688.96	1137661.04	3
100	531632.99	1137627.99	3
101	531632.05	1137627.63	3
102	531621.95	1137622.64	3
103	531622.91	1137622.88	3
104	531601.76	1137612.83	3
105	531602.74	1137612.99	3
106	531595.20	1137609.06	3
107	531596.10	1137609.48	3
108	531583.72	1137603.74	3
109	531584.70	1137603.58	3
110	531569.09	1137596.76	3
111	531570.05	1137597.04	3
112	531566.08	1137595.17	3

Seznam souřadnic (S-JTSK)

Souřadnice pro zápis do KN

číslo bodu	Y	X	Kód kvality
113	531567.06	1137595.41	3
114	531552.72	1137588.74	3
115	531553.56	1137589.26	3
116	531538.05	1137582.89	3
117	531538.93	1137583.37	3
118	531525.10	1137576.70	3
119	531525.98	1137577.16	3
120	531511.41	1137569.52	3
121	531510.61	1137568.92	3
122	531497.56	1137561.85	3
123	531498.46	1137562.29	3
124	531471.96	1137549.14	3
125	531472.78	1137549.72	3
126	531763.09	1137715.44	3
127	531763.87	1137716.06	3
128	531768.70	1137719.91	3
129	531767.92	1137719.29	3
130	531742.56	1137699.14	3
131	531741.77	1137698.52	3
132	531737.86	1137695.46	3
133	531737.06	1137694.83	3
134	531713.15	1137676.08	3
135	531712.33	1137675.44	3
136	531709.84	1137673.49	3
137	531709.04	1137672.86	3
138	531690.55	1137659.02	3
139	531689.75	1137658.42	3
140	531671.71	1137644.95	3
141	531667.13	1137642.08	3
142	531634.14	1137624.98	3
143	531633.24	1137624.54	3
144	531623.68	1137619.82	3
145	531622.77	1137619.37	3
146	531603.26	1137609.75	3
147	531602.33	1137609.29	3
148	531597.35	1137606.82	3
149	531596.46	1137606.38	3
150	531584.19	1137600.28	3
151	531583.11	1137599.74	3
152	531570.99	1137593.71	3
153	531570.08	1137593.26	3
154	531567.84	1137592.15	3
155	531566.91	1137591.69	3
156	531555.57	1137586.03	3
157	531554.68	1137585.60	3
158	531541.31	1137579.07	3
159	531540.41	1137578.63	3
160	531528.31	1137572.72	3
161	531527.42	1137572.28	3
162	531514.73	1137565.00	3
163	531513.81	1137564.56	3
164	531500.51	1137558.11	3
165	531499.61	1137557.67	3
166	531560.11	1137582.42	3
170	531560.26	1137582.14	3

2/1

186/1

6/2











479/2

478/2

478/1

476

484

Q
485

Q
509

Q
507

Q
487/3

(48,60)

82

(28,28)

684/3

83

(2,57) 138
99 98 (1,00)
(2,54) 139

(22,51)

140

(6,02)

141

(5,60)

684/1

(24,81)

76

(12,36)

650-248

24-1

403/2

142

(3,22)

143

(10,66)

144

(3,18)

100

(1,01)

101

(0,99)

103

(0,99)

404/3

V.
404/1

403/1

401

399/1

399/2

397/1

412/2

404/4

Q
405

404/2

397/2

Q
402

Q
400

Q
398/1

Q
406

398/3

398/2

Q

Q

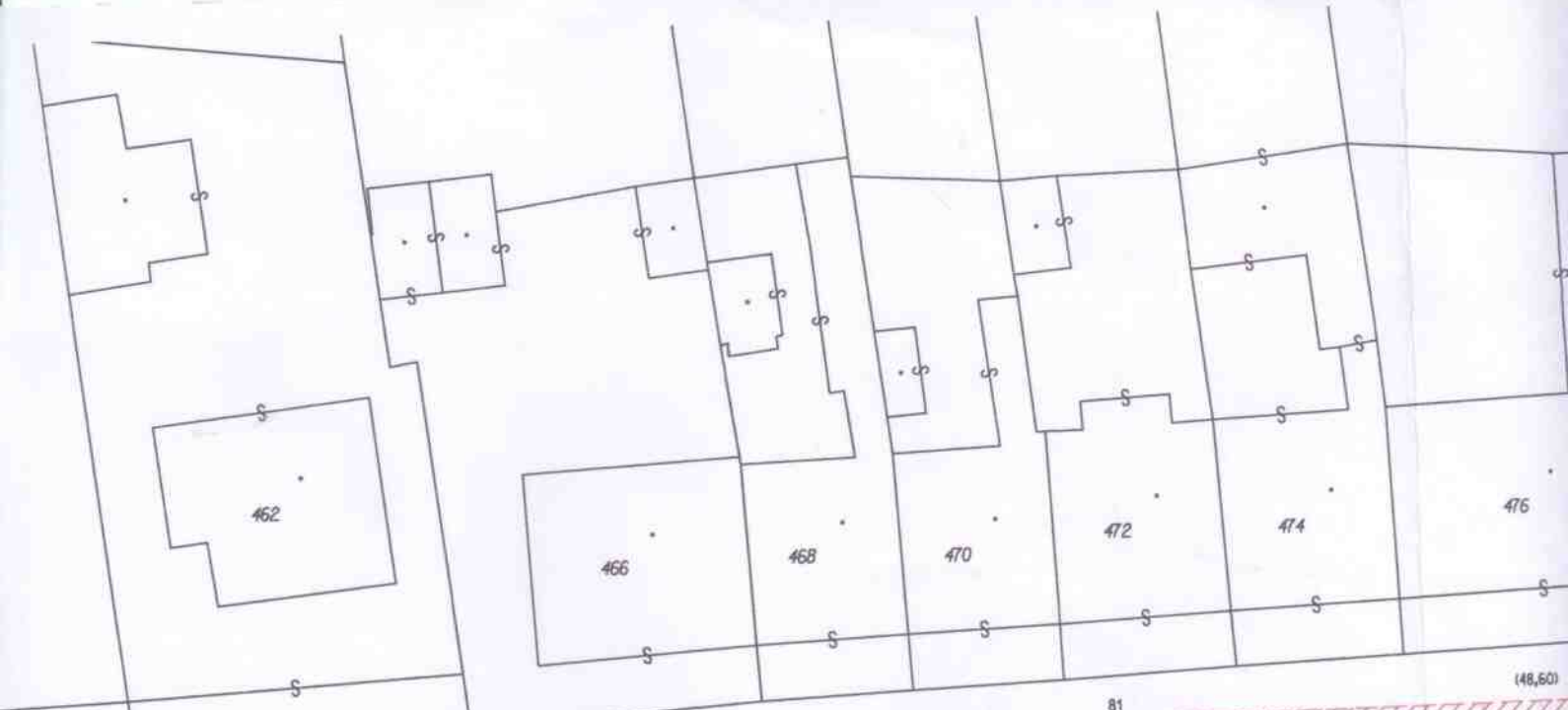



461

462

460 Q

684/2

80

62

(18,07)

(29,46)

(1,03)

79

57

(35,87)

61

(1,03)

73

(9,85)

67

(3,26)

68

(2,95)

66

(0,99)

65

(9,04)

128

(2,88)

129

(2,79)

127

(5,18)

126

(2,86)

89

(0,99)

88

(1,00)

87

(1,00)

86

(26,21)

130

(4,97)

131

(5,13)

132

(5,13)

133

(5,13)

91

(1,00)

90

(1,01)

93

(1,01)

92

445

442

437

434

Q
446

Q
443

Q
438

Q
435

Q
447

Q
444

Q
439

Q
436

Q
455

Q
157/1

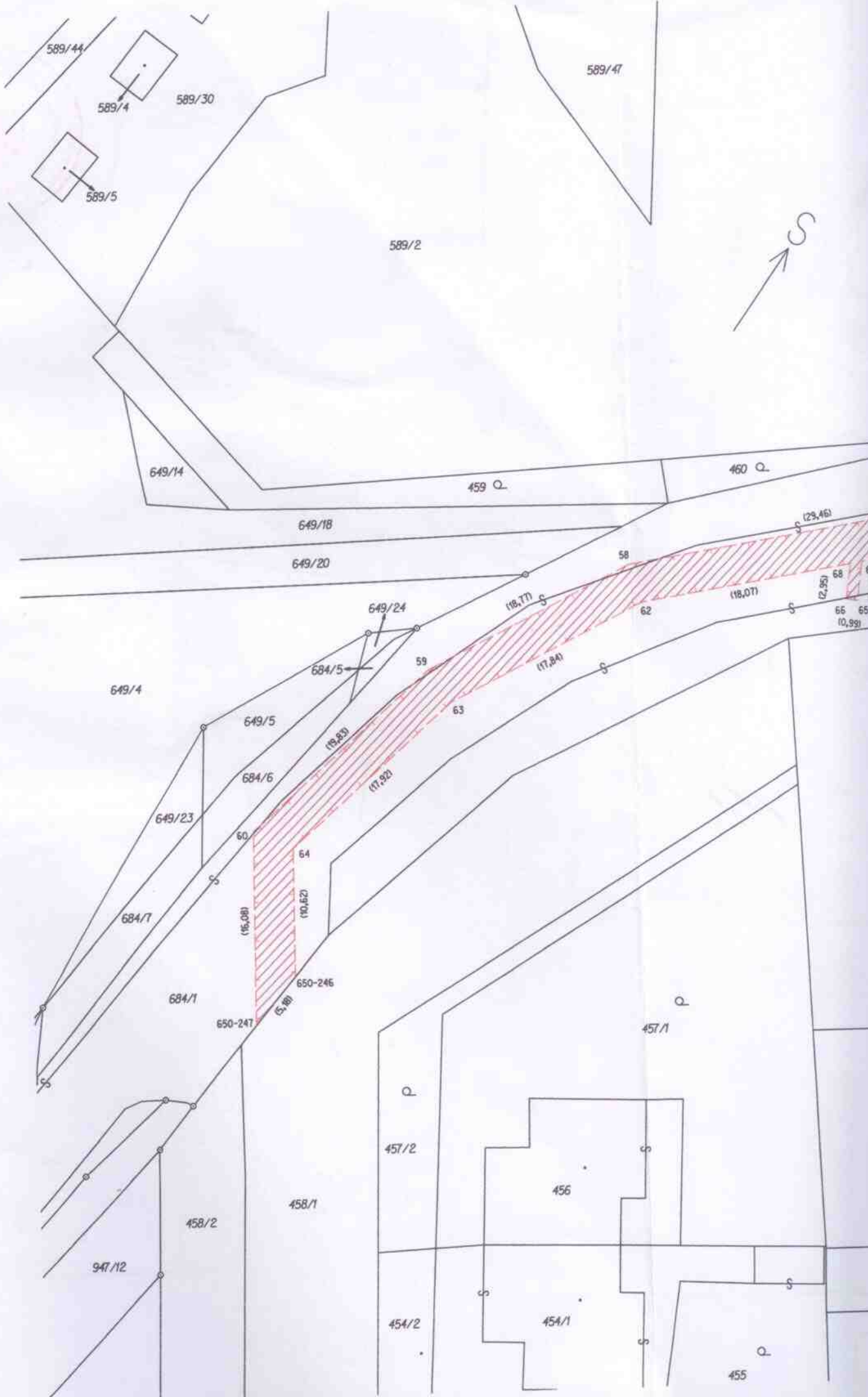

VÝKAZ DOSAVADNÍHO A NOVÉHO STAVU ÚDAJŮ KATASTRU NEMOVITOSTÍ

Dosavadní stav			Nový stav					Porovnání se stavem evidence právních vztahů						
Označení pozemku parc. číslem	Výměra parcely		Označení pozemku parc. číslem	Výměra parcely		Druh pozemku Způsob využití	Typ stavby Způsob využití	Zpós. určení výměr	Díl přechází z pozemku označeného v		Číslo listu vlastnictví	Výměra dílu		Označení dílu
	ha	m ²		ha	m ²				katastru nemovitostí	dřívejší poz. evidenci		ha	m ²	
6049/5									6049/5		5186			
6142/2									6142/2		5186			
6146/3									6146/3		5186			
6857/1									6857/1		13222			
6857/10									6857/10		10001			

Oprávněný: Dle listiny

Druh věcného břemene: Dle listiny

Seznam souřadnic (S-JTSK)

Souřadnice pro zápis do KN

číslo bodu	Y	X	Kód kvality
1254-8	535689.40	1139255.88	4
3687-48	535856.17	1139310.78	3
4698-43	535400.95	1139106.06	6
4698-47	535387.23	1139098.48	6
6270-11	535891.46	1139325.29	3
6270-16	535893.10	1139316.03	3
6270-32	535892.61	1139318.81	3
9	535792.31	1139286.45	3
10	535728.21	1139264.20	3
11	535688.08	1139266.08	3
12	535609.24	1139229.48	3
13	535529.91	1139187.84	3
14	535466.91	1139153.18	3
15	535394.89	1139113.63	3
16	535381.24	1139105.94	3
17	535795.39	1139277.57	3
18	535729.59	1139254.72	3
19	535779.07	1139271.90	4
20	535778.69	1139281.72	4
21	535711.41	1139264.99	3
22	535701.74	1139265.44	3
23	535393.37	1139112.77	3

GEOMETRICKÝ PLÁN pro vymezení rozsahu věcného břemene k části pozemku	Geometrický plán ověřil úředně oprávněný zeměměřický inženýr	Stejnopis ověřil úředně oprávněný zeměměřický inženýr:
	Jméno, příjmení: Ing. Karel Fišnar	Jméno, příjmení: Ing. Karel Fišnar
	Číslo položky seznamu úředně oprávněných zeměměřických inženýrů: 1463/1995	Číslo položky seznamu úředně oprávněných zeměměřických inženýrů: 1463/1995
	Dne: 4.1.2016 Číslo: 2/2016	Dne: 28-04-2016 Číslo: 200/2016
	Náležitosti a přesnosti odpovídá právním předpisům.	Tento stejnopis odpovídá geometrickému plánu v elektronické podobě uloženému v dokumentaci katastrálního úřadu.
Vyhotovitel: Geprois s.r.o. Trávník 1117/30 Přerov 75005 IČO 61945315 DIČ CZ 61945315	Katastrální úřad souhlasil s očíslováním parcel.	Ověření stejnopisu geometrického plánu v listinné podobě.
Číslo plánu: 6273-80/2015	KÚ pro Olomoucký kraj KP Přerov Lenka Sobková PGP-5/2016-808 2016.01.11 12:01:13 CET	
Okres: Přerov		
Obec: Přerov		
Kat. území: Přerov		
Mapový list: Olomouc 4-9/41, 42		
Dosavadním vlastníkům pozemků byla poskytnuta možnost seznámit se v terénu s průběhem navrhovaných nových hranic, které byly označeny.		

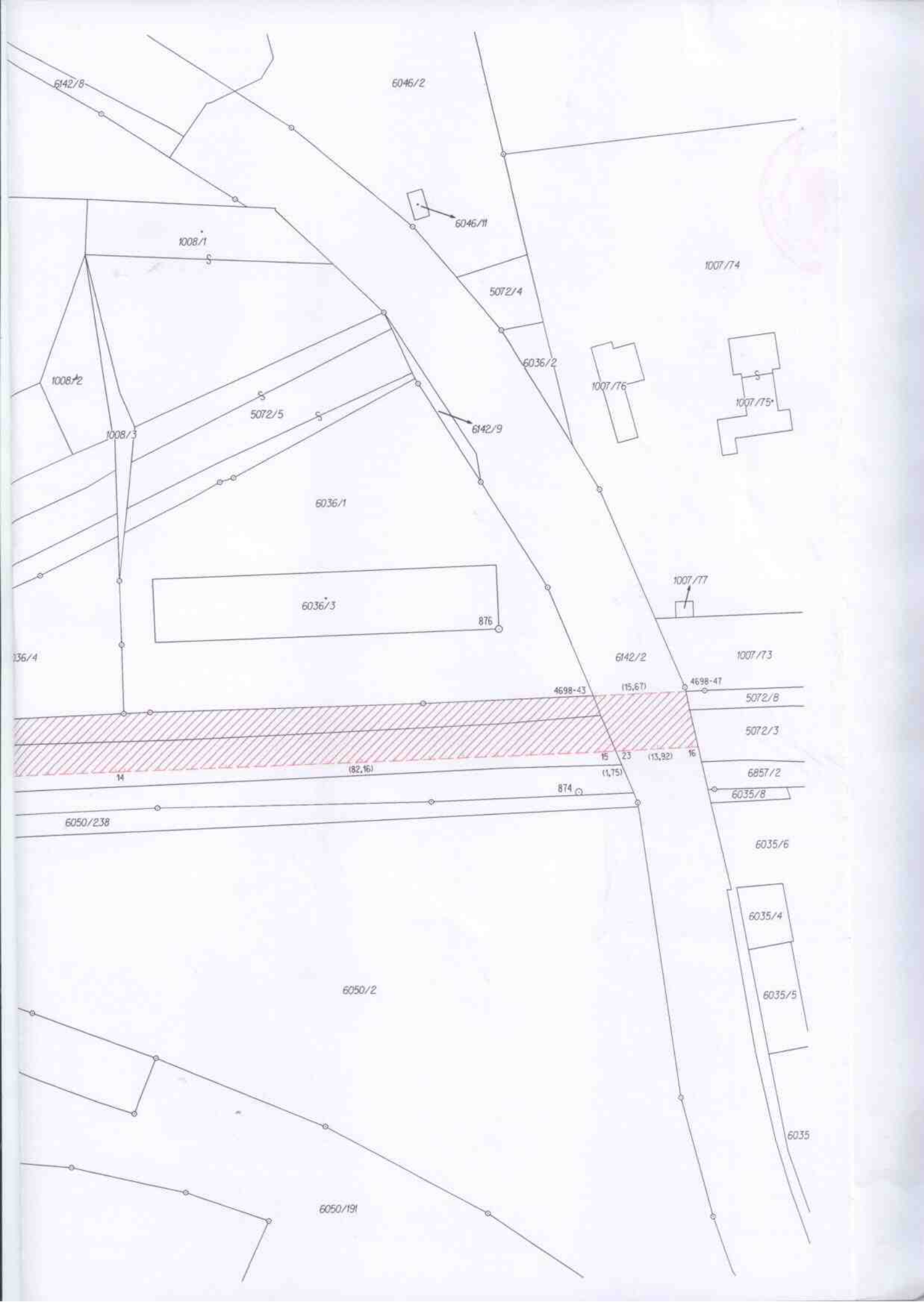



6047/1

71

6048/3

6046/3

19/4

1013/1

1014

1009

6136/2

1013/2

879

6136/24

1012

6136/27

6136/34
6136/37
6136/25

6136/39

1010

5072/2

6049/15

1015/2

1015/1

1016

1011

5072/1

2

(89,59)

13

(71,90)

877

6050/260

6050/256

6050/265

6050/203

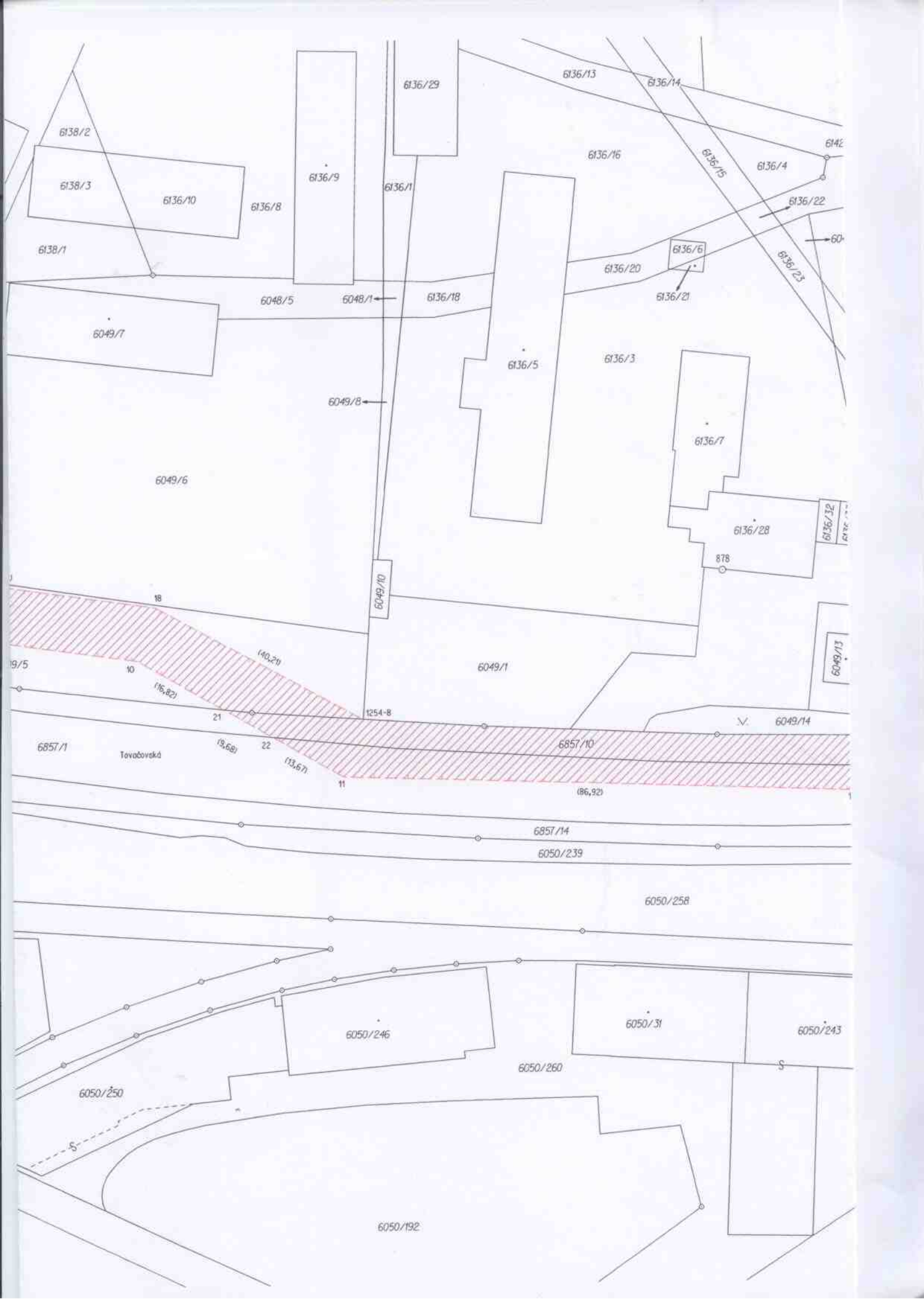

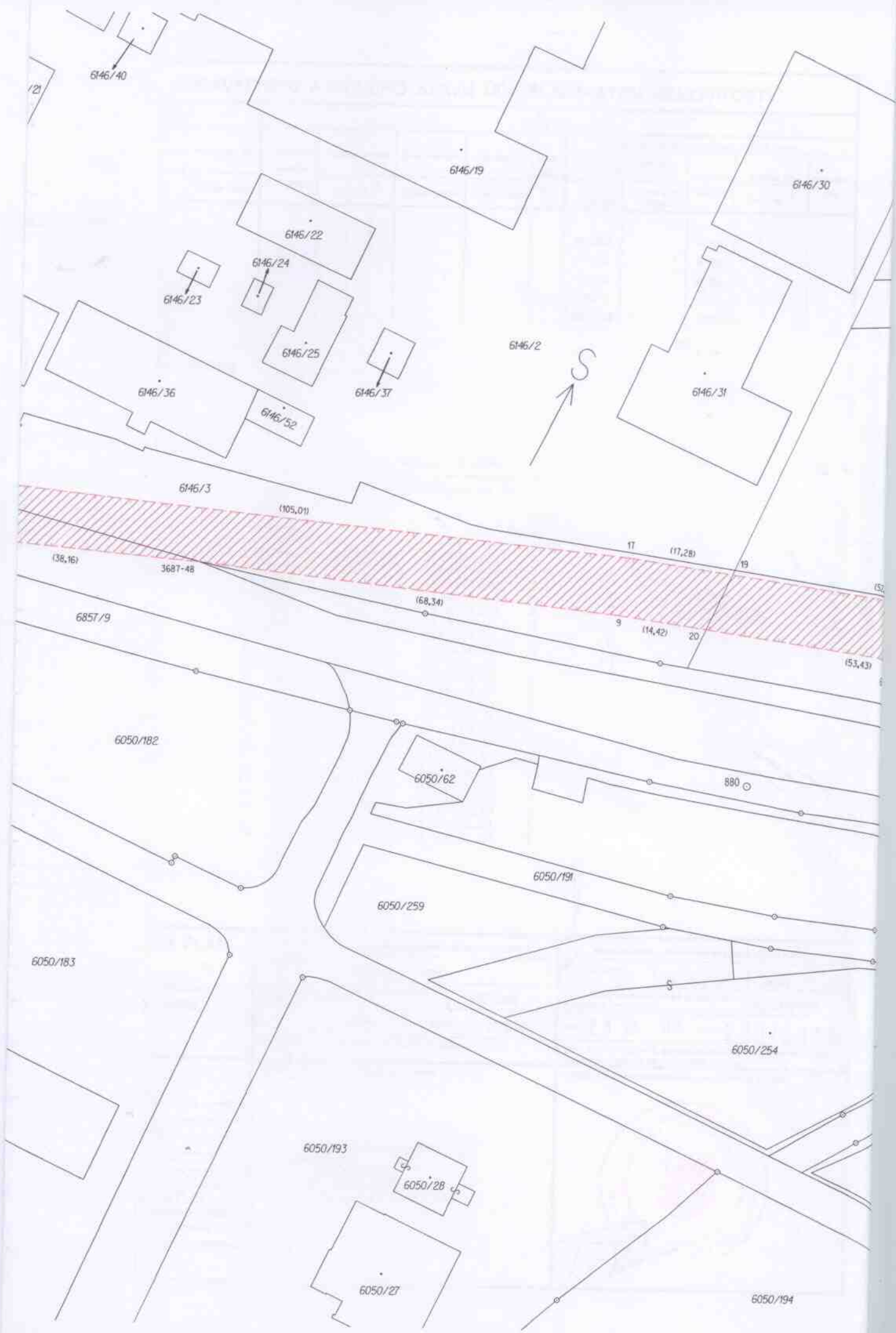

6146/40

121

6146/19

6146/30

6146/22

6146/24

6146/23

6146/25

6146/37

6146/36

6146/52

6146/2

6146/31

6146/3

(105,01)

(38,16)

3687-48

(68,34)

17

(17,28)

19

(52)

9

(14,42)

20

(53,43)

6857/9

6050/182

6050/62

880

6050/191

6050/259

6050/183

6050/254

6050/193

6050/28

6050/27

6050/194



6146



6146/29

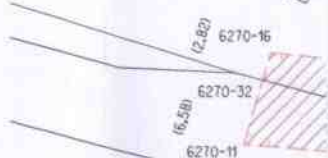

(2.82) 6270-16

6270-32

(6.58)

6270-11

6050/10



VÝKAZ DOSAVADNÍHO A NOVÉHO STAVU ÚDAJŮ KATASTRU NEMOVITOSTÍ

Dosavadní stav				Nový stav										
Označení pozemku parc. číslem	Výměra parcely		Druh pozemku	Označení pozemku parc. číslem	Výměra parcely		Druh pozemku	Typ stavby	Způsob určení výměr	Porovnání se stavem evidence právních vztahů				
	ha	m ²	Způsob využití		ha	m ²	Způsob využití	Způsob využití		Díl přechází z pozemku označeného v katastru nemovitostí	dřívejší poz. evidenci	Číslo listu vlastnictví	Výměra dílu	
											ha	m ²		
2579										2579			10001	
2584/1										2584/1			16943	
5023										5023			13222	
6966										6966			10001	

Oprávněný: Dle listiny

Druh věcného břemene: Dle listiny

GEOMETRICKÝ PLÁN pro vymezení rozsahu věcného břemene k části pozemku	Geometrický plán ověřil úředně oprávněný zeměměřický inženýr	Stejnopis ověřil úředně oprávněný zeměměřický inženýr:
	Jméno, příjmení: Ing. Karel Fišnar	Jméno, příjmení: Ing. Karel Fišnar
	Číslo položky seznamu úředně oprávněných zeměměřických inženýrů: 1463/1995	Číslo položky seznamu úředně oprávněných zeměměřických inženýrů: 1463/1995
	Dne: 9.12.2015 Číslo: 219/2015	Dne: 18.12.2015 Číslo: 229/2015
Náležitostmi a přesností odpovídá právním předpisům.	Tento stejnopis odpovídá geometrickému plánu v elektronické podobě uloženému v dokumentaci katastrálního úřadu.	
Vyhotovitel: Geprois s.r.o. Trávník 1117/30 Přerov 75005 IČO: 61945315 DIČ: CZ 61945315	Katastrální úřad souhlasí s ocislováním parcel.	Ověření stejnopisu geometrického plánu v listinné podobě.
Číslo plánu: 6249-76/2015 - Okres: Přerov Obec: Přerov Kat. území: Přerov Mapový list: Olomouc 2-8/33, 2-9/11, Dosavadním vlastníkům pozemků byla poskytnuta možnost seznámit se v terénu s průběhem navrhovaných nových hranic, které byly označeny	KÚ pro Olomoucký kraj KP Přerov Zbyněk Wojkovský PGP-878/2015-808 2015.12.17 15:12:32 CET	

Seznam souřadnic (S-JTSK)

Souřadnice pro zápis do KN

číslo bodu	Y	X	Kód kvality
3259-4224	532068.00	1137963.25	3
20	532347.67	1138113.08	3
21	532341.88	1138114.58	3
22	532264.40	1138074.96	3
23	532262.88	1138070.52	3
24	532231.99	1138054.76	3
25	532194.30	1138035.17	3
26	532175.19	1138025.55	3
27	532159.03	1138017.51	3
28	532150.79	1138014.89	3
29	532139.01	1138012.03	3
30	532126.44	1138008.92	3
31	532115.86	1138005.28	3
32	532107.87	1138001.23	3
33	532101.93	1137996.43	3
34	532086.86	1137979.81	3
35	532081.35	1137974.87	3
36	532075.14	1137970.19	3
37	532070.13	1137965.70	3
38	532346.08	1138113.49	7
39	532349.71	1138109.22	3
40	532342.26	1138111.18	3
41	532267.00	1138072.70	3
42	532265.48	1138068.26	3
43	532233.45	1138051.92	3
44	532195.76	1138032.33	3
45	532176.63	1138022.69	3
46	532160.23	1138014.53	3
47	532151.65	1138011.81	3
48	532139.77	1138008.93	3
49	532127.34	1138005.84	3
50	532117.10	1138002.32	3
51	532109.61	1137998.53	3
52	532104.13	1137994.09	3
53	532089.12	1137977.53	3
54	532083.39	1137972.39	3
55	532077.18	1137967.71	3
56	532072.10	1137963.06	7
57	532069.43	1137959.79	7
58	532338.37	1138109.19	7
59	532138.30	1138008.56	7
60	532122.76	1138007.65	7

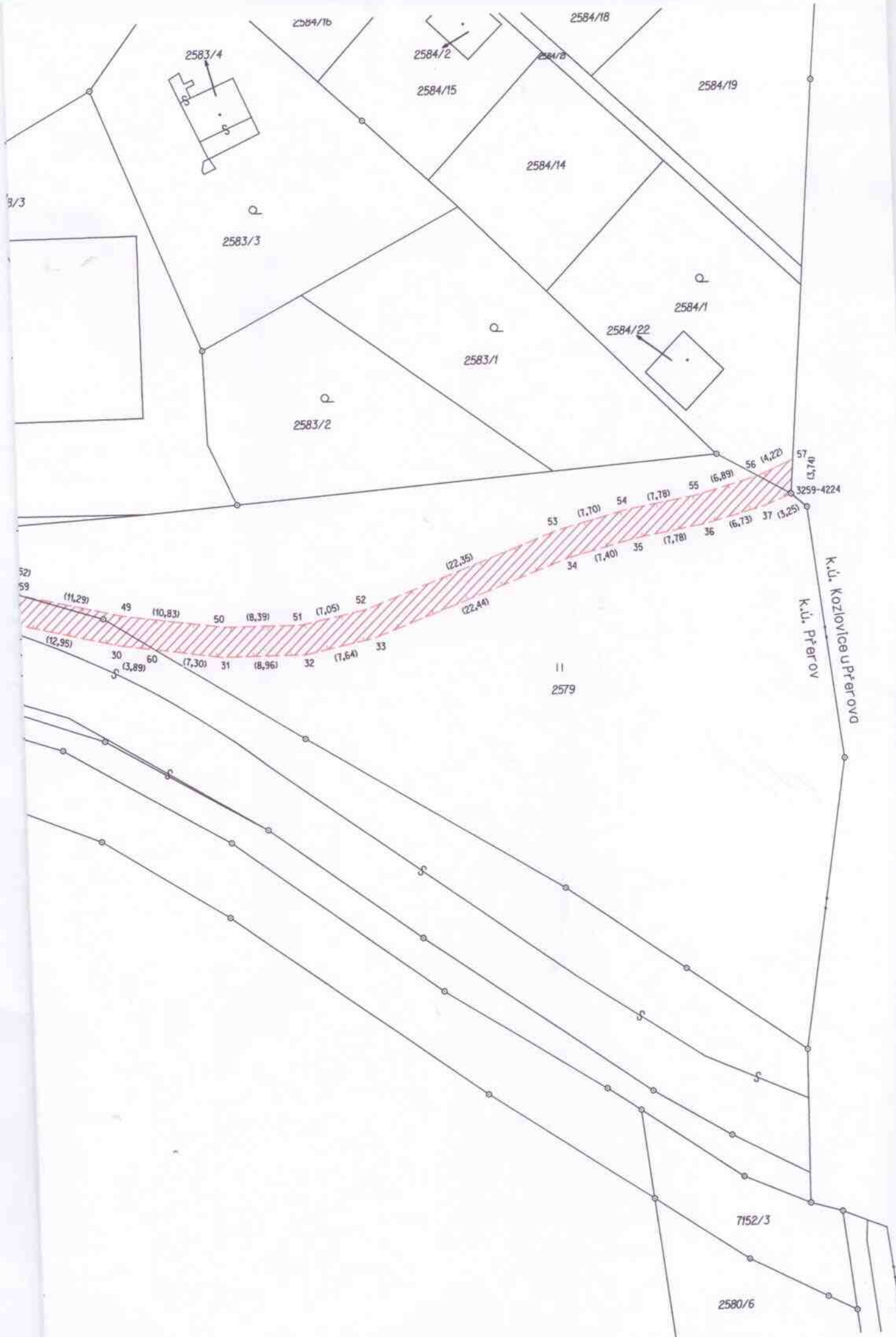

3/3

2583/4

2584/16

2584/2

2584/18

2584/19

2584/15

2584/14

2583/3

2584/1

2583/1

2584/22

2583/2

K.Ú. Kozlovice u Přerova
K.Ú. Přerov

52)

59

(11,29)

49

(10,83)

50

(8,39)

51

(7,05)

52

(22,35)

53

(7,70)

54

(7,78)

55

(6,89)

56

(4,22)

57

(3,74)

3259-4224

(12,95)

30

(3,89)

60

(7,30)

31

(8,96)

32

(22,44)

34

(7,40)

35

(7,78)

36

(6,73)

37

(3,25)

11
2579

7152/3

2580/6

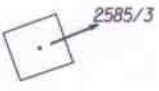
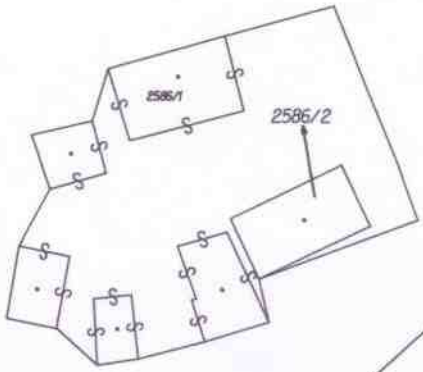
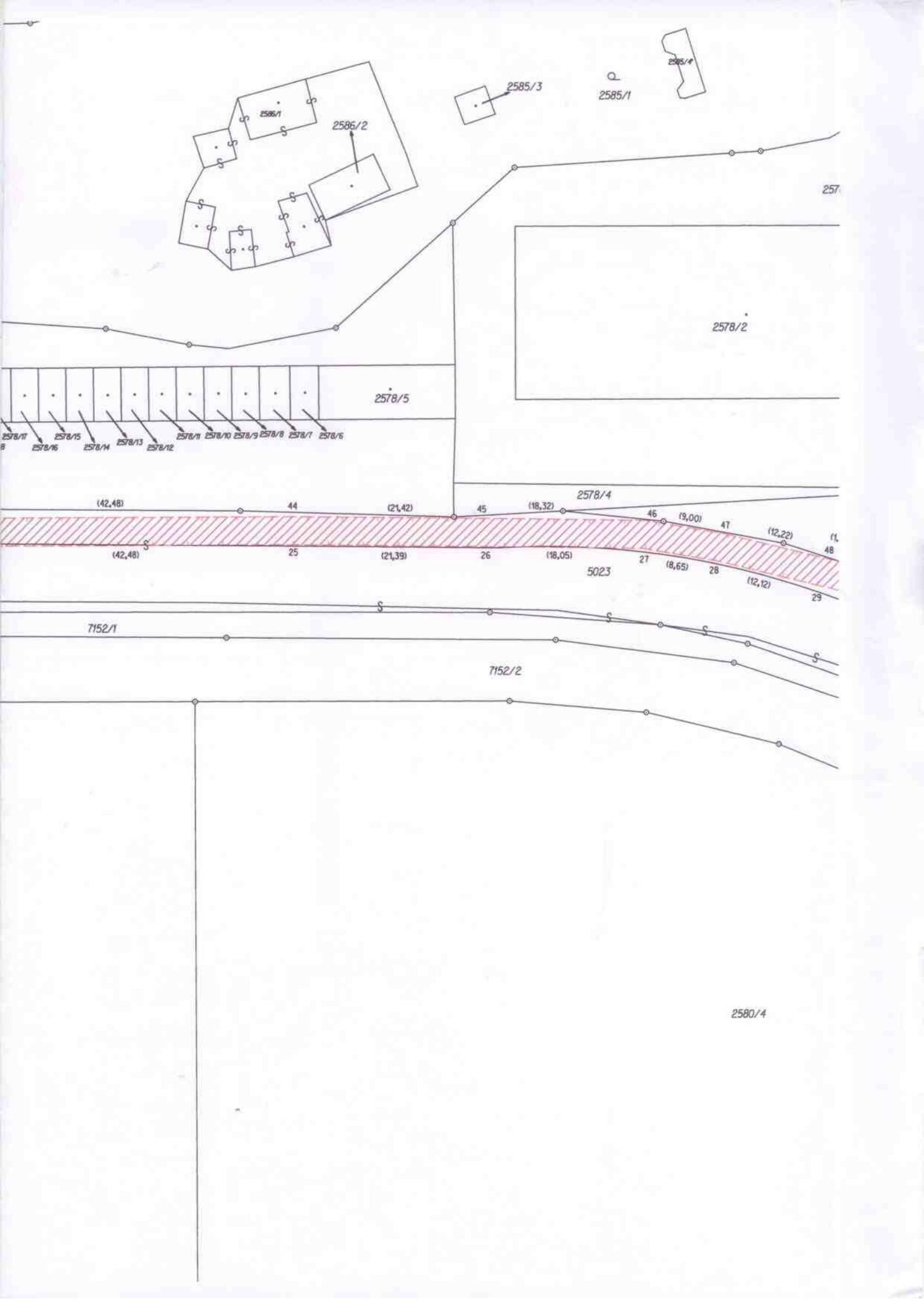

2585/1



257

2578/2

2578/5

- 2578/11
- 2578/15
- 2578/16
- 2578/14
- 2578/13
- 2578/12
- 2578/11
- 2578/10
- 2578/9
- 2578/8
- 2578/7
- 2578/6

(42,48)

44

(21,42)

45

2578/4

(18,32)

46

(9,00)

47

(12,22)

(1,48)

(42,48)

25

(21,39)

26

(18,05)

5023

27

(8,65)

28

(12,12)

29

7152/1

7152/2

2580/4

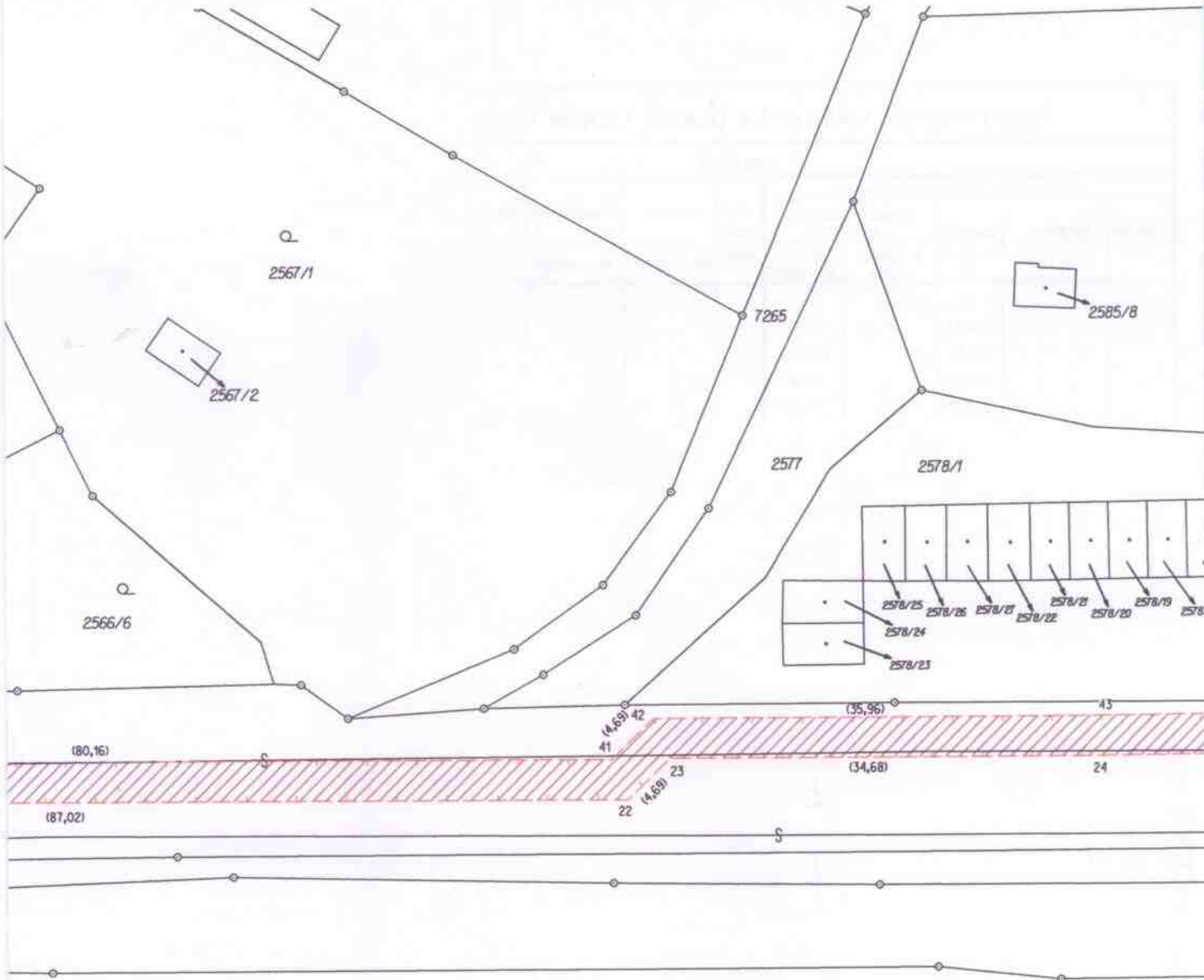

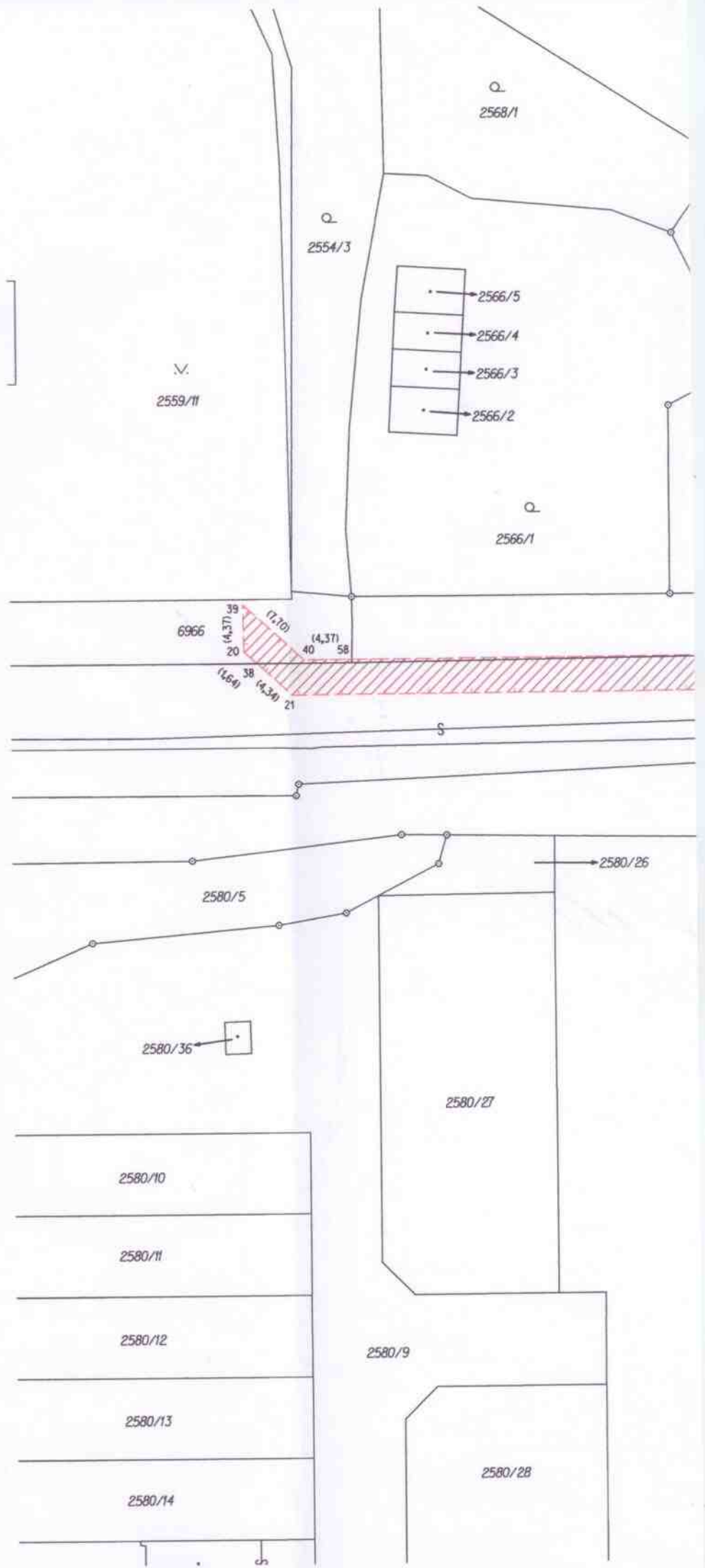



Toto potvrzení o uveřejnění smlouvy v registru smluv bylo automaticky vygenerováno informačním systémem registru smluv ve smyslu § 5 odst. 4 zákona č. 340/2015 Sb., o registru smluv, a slouží k potvrzení skutečnosti, že níže specifikovaná smlouva byla v registru smluv v daný okamžik uveřejněna.

Informace o zápisu:

ID smlouvy:	315853
ID verze:	337245
Číslo verze:	1
Datum a čas zveřejnění:	05.10.2016 08:28:21
Zveřejňující subjekt:	Vodovody a kanalizace Přerov, a.s. (jfyvg6t)
ID návazné smlouvy:	
Email pro zaslání potvrzení:	sekretariat@vakpr.cz

Publikující smluvní strana:

Název subjektu:	Vodovody a kanalizace Přerov, a.s.
IČO:	47674521
Datová schránka:	jfyvg6t
Adresa:	Šířava 482/21, 75002 Přerov, CZ
Útvar / Odbor / Org. složka:	

Smlouva:

Textové označení:	Smlouva o zřízení práva služebnosti inženýrské sítě
Datum uzavření:	26.08.2016
Číslo smlouvy / č. jednací:	SMLVB2016-023-Ko
Podepisující osoba:	Ing. Miroslav Dundálek
Hodnota bez DPH:	151 355,37 CZK
Hodnota vč. DPH:	

Smluvní strany:

Název:	Vodovody a kanalizace Přerov, a.s.
IČO:	47674521
Datová schránka:	jfyvg6t
Adresa:	Šiřava 482/21, Přerov I-Město, 75002, Přerov
Útvar / Odbor / Org. složka:	
Plátce / příjemce:	Plátce
Název:	Správa silnic Olomouckého kraje, příspěvková organizace
IČO:	70960399
Datová schránka:	ur4k8nn
Adresa:	Lipenská 753/120, Hodolany, 77900, Olomouc
Útvar / Odbor / Org. složka:	
Plátce / příjemce:	Příjemce

Přílohy:

SMLVB2016_023_Ko.doc

61.5 kB, 05.10.2016 08:29:21

75aa30001462623794c4ffea4f6f31f651be5d124e573a713a5e5b8baef022e1

Doplňující informace o zveřejnění:

- Proběhlo doplnění údajů subjektu nebo smluvní strany dle databáze ISDS.

Adresa záznamu:

<https://smlouvy.gov.cz/smlouva/337245>