

Dodatek č. 3 ke SMLouvĚ PŘÍKAZNÍ

o vedení mzdové a personální

agendy a agendy PaM

uzavřené dne 28.3.2018

Příkazce:

Základní škola , Praha 2, Botičská 8, se sídlem Botičská 130/8, 128 00 Praha 2,
zastoupená ředitelem (ředitelkou) školy,
IČ: 48134201

a

Příkazník:

Alena Chottová, PAMOS, 130 00 Praha 3, Zvěřinova 3413/14, IČ:69525277

S účinností od 1.4.2024 se upravuje a mění:

Čl.8

Za poskytované služby se příkazce v souladu se zákonem č. 526/90 Sb., ve znění pozdějších předpisů, zavazuje platit příkazníkovi měsíčně paušální odměnu ve výši:

220,- Kč za pracovní poměr založený pracovní smlouvou (jmenováním) za každý započatý měsíc

210,- Kč za dohodu o pracovní činnosti konanou mimo pracovní poměr za každý započatý měsíc

140,- Kč za dohodu o provedení práce konanou mimo pracovní poměr za každý započatý měsíc

Další služby, které nejsou součástí příkazní smlouvy – dle dohody

K vypočteným částkám se připočítává daň z přidané hodnoty podle platných předpisů.

Ostatní ustanovení smlouvy příkazní zůstávají v platnosti.

Tento dodatek byl vyhotoven ve dvou exemplářích, z nichž každá ze smluvních stran obdrží po jednom. Smluvní strany si tento dodatek přečetly, s jeho obsahem souhlasí a na důkaz toho jej podepisují.

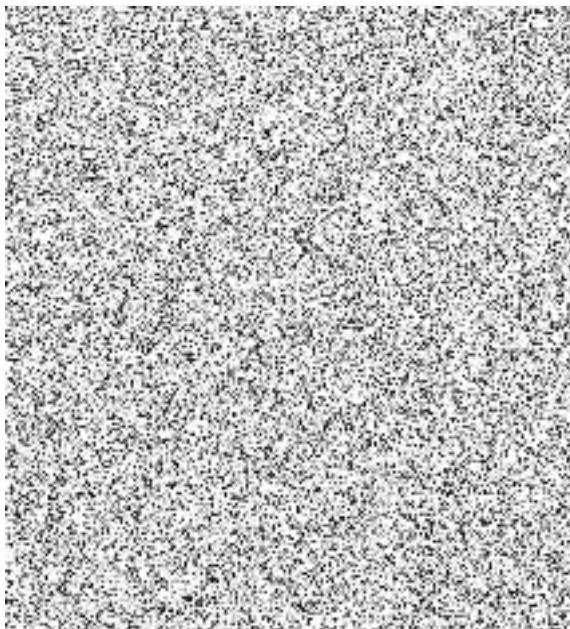

za příkazníka

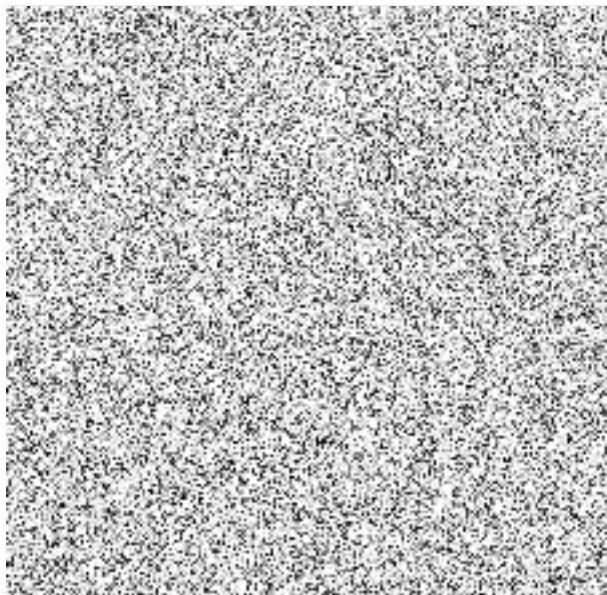

za příkazce