



## **CEZ Distribuce, a.s.**

VB 23122

se sídlem: Teplická 874/8, 405 02 Děčín IV. - Podmokly  
zapsaná v obchodním rejstříku vedeném u Krajského soudu v Ústí nad Labem,  
oddíl B, vložka č. 2145  
IČ: 24729035  
bankovní spojení: [redacted]  
číslo účtu: [redacted]  
předmět podnikání – distribuce elektřiny na základě licence č. 121015583  
zastoupena: [redacted]

(dále jen „**Oprávněná**“)

a

## **Statutární město Kladno**

se sídlem : nám. Starosty Pavla 44, 272 52 Kladno  
IČ: 00234516  
DIČ: CZ 00234516  
bankovní spojení: [redacted]  
číslo účtu: [redacted]  
zastoupeno: Mgr. Františkem Burešem – statutární náměstek primátora města

(dále jen „**Povinný**“)

uzavřeli níže uvedeného dne, měsíce a roku

## **Smlouvu o zřízení věcného břemene - služebnosti**

podle ustanovení § 1257 a násl. zákona č. 89/2012 Sb., občanský zákoník, v platném znění (dále jen „občanský zákoník“), k provedení ustanovení § 25 odst. 4 zákona č. 458/2000 Sb., o podmínkách podnikání a o výkonu státní správy v energetických odvětvích a o změně některých zákonů (dále jen „energetický zákon“)

číslo 2023/00004/OSMA

### **1.**

#### **1.1.**

Povinný je vlastníkem pozemků **parc. č. 2868/1 a p.č. 2874/29 katastrální území Kročehlavy** v obci Kladno, zapsaném na listu vlastnictví č. 10001, vedeném Katastrálním úřadem pro Středočeský kraj, katastrální pracoviště v Kladně /dále jen „**služebný pozemek**“/.

Oprávněná je provozovatelem distribuční soustavy (dále jen „PDS“) na území vymezeném licenci na distribuci elektřiny udělenou PDS Energetickým regulačním úřadem. Distribuční soustava je provozována ve veřejném zájmu. PDS má povinnost zajišťovat spolehlivé provozování, obnovu a rozvoj distribuční soustavy na území vymezeném licenci, přičemž při výkonu licencované činnosti, pokud jí dojde k zatížení cizí nemovitosti, je PDS povinen k této nemovitosti zřídit věcné

břemeno (služebnost) podle energetického zákona, jako jeden z předpokladů pro plnění práv a povinností plynoucích PDS z energetického zákona. Služebný pozemek se nachází na území vymezeném licenci, v němž Oprávněná provozuje distribuční soustavu. Oprávněná má povinnost zřídit věcné břemeno umožňující zřídit a provozovat ve smyslu §25 odst. 3 písm. e) energetického zákona na služebném pozemku zařízení distribuční soustavy.

### 1.2.

Předmětem této smlouvy je zřízení věcného břemene – osobní služebnosti – zřízení umístění a provozování zařízení distribuční soustavy podle § 25 odst. 4 energetického zákona a ve smyslu obecných ustanovení o služebnosti podle § 1257 a 1266 občanského zákoníku (dále jen „věcné břemeno“). Obsah věcného břemene je specifikován v článku II. této smlouvy. Věcné břemeno se zřizuje na služebných pozemcích ve prospěch Oprávněné v rozsahu uvedeném v této smlouvě a k účelu vyplývajícím z přísl. ustanovení energetického zákona. Povinný se za podmínek stanovených touto smlouvou a zákonem zavazuje strpět práva Oprávněné plynoucí z věcného břemene a s ním spojených zákonných omezení a Oprávněná prohlašuje, že tato práva přijímá a bude je vykonávat za podmínek sjednaných touto smlouvou a stanovených zákonem.

### 1.3

Povinný výslovně prohlašuje, že není žádným způsobem omezen v právu zřídit ke služebnému pozemku věcné břemeno, že služebný pozemek není zatížen žádným zástavním, předkupním či jiným věcným nebo závazkovým právem, kterým by byl znemožněn účel této smlouvy. Povinný prohlašuje, že mu nejsou známy faktické nebo právní vady služebného pozemku, kterými by byl znemožněn účel této smlouvy.

## 2.

### 2.1.

Oprávněný vybudoval na služebném pozemku stavbu součásti distribuční soustavy podzemního vedení, a to „**Kladno Arménská Epsilon TS, kVN, kNN**“ č. **stavby: IV-12-6026344** (dále jen „Součást distribuční soustavy“). Skutečná poloha Součásti distribuční soustavy je vyznačena v geometrickém plánu č. 3549-7723401/2023, vyhotoveném společností Uniservis Hašek s.r.o. /dále jen „geometrický plán“, který je přílohou a nedílnou součástí této smlouvy. Součást distribuční soustavy je inženýrskou sítí ve smyslu § 509 občanského zákoníku se všemi k ní náležejícími součástmi.

### 2.2.

Povinný jako vlastník služebného pozemku uvedeného v bodě 1.1. této smlouvy zřizuje ve smyslu § 25 odst. 4 energetického zákona ve prospěch Oprávněné věcné břemeno, jehož obsahem je právo Oprávněné zřídit, provozovat, opravovat a udržovat Součást distribuční soustavy na služebném pozemku. Věcné břemeno zahrnuje též právo Oprávněné provádět na Součásti distribuční soustavy úpravy za účelem její obnovy, výměny, modernizace nebo zlepšení její výkonnosti, včetně jejího odstranění, a to v rozsahu vyznačeném v geometrickém plánu.

### 2.3.

Věcné břemeno, zřízené touto smlouvou, se sjednává jako časově neomezené a zaniká v případech stanovených právními předpisy.

## 3.

### 3.1.

Oprávněná z věcného břemene má ve vztahu ke služebnímu pozemku dále oprávnění:

- vstupovat a vjíždět na služební pozemek v souvislosti se zřizováním, obnovou a provozováním Součástí distribuční soustavy
- na svůj náklad odstraňovat a oklešťovat na služebním pozemku stromoví a jiné porosty a provádět likvidaci odstraněného a okleštěného stromoví a jiných porostů ohrožujících bezpečné a spolehlivé provozování Součástí distribuční soustavy

Oprávněná je povinna při výkonu oprávnění, popsaných shora, postupovat striktně ve smyslu § 25 odst. 8 energetického zákona, tj. co nejvíce šetřit práva Povinného a vstup na služební pozemky mu bezprostředně oznámit.

Před provedením oklešťování je Oprávněná povinna obstarat si souhlasné vyjádření Odboru životního prostředí Magistrátu města Kladna.

Po skončení prací je Oprávněná povinna uvést služební pozemek do předchozího stavu, a není-li to možné s ohledem na povahu provedených prací, do stavu odpovídajícího jeho předchozímu účelu nebo užívání a bezprostředně oznámit tuto skutečnost Povinnému. Po provedení odstranění nebo okleštění stromoví je Oprávněná povinna na svůj náklad provést likvidaci vzniklého klesu a zbytků po těžbě.

### 3.2.

Oprávněná je povinna zpřístupnit Povinnému dokumentaci součástí distribuční soustavy v rozsahu nutném k ochraně jeho oprávněných zájmů.

## 4.

### 4.1.

Povinný z věcného břemene je povinen strpět výkon práva Oprávněné, vyplývající z této Smlouvy a energetického zákona a zdržet se veškeré činnosti, která vede k ohrožení součástí distribuční soustavy a omezení výkonu tohoto práva Oprávněné.

Povinnost strpět výkon práv ze služebnosti je spojena s vlastnictvím služebných pozemků uvedených v článku I. této smlouvy. Povinným je každý vlastník služebných pozemků uvedených v článku I. této smlouvy.

## 5.

### 5.1.

Věcné břemeno se zřizuje úplatně. Smluvní strany se dohodly na úplatě ve výši 53.388,-Kč + zákonná sazba DPH, DPH činí 11.211,48 Kč, t.j. celkem **64.599,48 Kč** (slovy: šedesát čtyři tisíc pět set devadesát devět korun čtyřicet osm haléřů) včetně DPH.

Tato částka bude zaplacena do 30-ti dnů od podpisu této smlouvy na účet Statutárního města Kladna: č.ú. [REDAKCE], což povinný svým podpisem stvrzuje.

Pokud Oprávněná nezplatí úplatu ve výši a lhůtě stanovené bodem 5.1. této smlouvy, je povinna zaplatit Povinnému smluvní pokutu 100,-Kč za každý den prodlení.

#### 5.2.

Pokud Oprávněná nezplatí úplatu ve výši a lhůtě stanovené bodem 5.1. této smlouvy, je povinna zaplatit Povinnému smluvní pokutu 100,-Kč za každý den prodlení.

### 6.

#### 6.1.

Věcné břemeno dle této smlouvy vzniká zápisem do katastru nemovitostí. Návrh na zápis podá Oprávněná na vlastní náklady.

#### 6.2.

Statutární město Kladno jako Povinný potvrzuje podle §41 zák. č. 128/2000 Sb., že jsou splněny podmínky pro vznik služebnosti dle této smlouvy v souladu s citovaným zákonem.

Zřízení věcného břemene bylo schváleno dne 23.6.2021 na 13. zasedání Zastupitelstva města v Kladně, které si vyhradilo pravomoc rozhodovat o zřízení věcných břemen na pozemcích ve vlastnictví Města Kladna v souladu s § 84, odst. 4 zákona 128/2000 Sb. o obcích ve znění pozdějších předpisů.

### 7.

#### 7.1.

Tato smlouva se vyhotovuje v počtu třech stejnopisů. Oprávněný obdrží jedno vyhotovení, které bude předloženo katastrálnímu úřadu a Povinný obdrží dvě vyhotovení.

#### 7.2.

Smluvní strany prohlašují, že si Smlouvu před jejím podpisem přečetly, že byla uzavřena po vzájemné dohodě, podle jejich pravé a svobodné vůle, určitě, vážně a srozumitelně, nikoli za nápadně nevýhodných podmínek, což stvrzují svými podpisy.

#### 7.3.

Smlouva a právní vztahy z ní vyplývající se řídí právním řádem České republiky. Na právní vztahy vyplývající nebo související s touto Smlouvou a v ní nebo v energetickém zákoně výslovně neupravené se přiměřeně uplatní ustanovení občanského zákoníku.

#### 7.4.

Smluvní strany berou na vědomí, že tato smlouva i následné dodatky k ní mohou podléhat informační povinnosti dle zákona č. 106/1999 Sb., o svobodném přístupu k informacím ve znění pozdějších předpisů a dle zákona č. 340/2015 Sb., o zvláštních podmínkách účinnosti některých smluv, uveřejňování těchto smluv a o registru smluv (zákon o registru smluv).

7.5.

Oprávněný prohlašuje, že bere na vědomí tu skutečnost, že Povinný je ve smyslu *Nařízení Evropského parlamentu a Rady (EU) 2016/679 ze dne 27. Dubna 2016 o ochraně fyzických osob v souvislosti se zpracováním osobních údajů a o volném pohybu těchto údajů a o zrušení směrnice 95/46/ES (obecné nařízení o ochraně osobních údajů)* a ve smyslu zákona č. 110/2019 Sb. o zpracování osobních údajů správcem osobních údajů subjektů údajů a že zpracovává a shromažďuje osobní údaje Oprávněného za účelem realizace této smlouvy. Povinný se zavazuje zpracovávat osobní údaje Oprávněného pouze k účelu danému touto smlouvou, bez využití jiného zpracovatele údajů. Oprávněný prohlašuje, že si je vědom všech svých zákonných práv v souvislosti s poskytnutím svých osobních údajů k účelu danému touto smlouvou. Podrobné informace o ochraně osobních údajů jsou uvedeny na oficiálních webových stránkách [www.mestokladno.cz](http://www.mestokladno.cz) v sekci Ochrana osobních údajů.

14-02-2024

V Kladně dne .....

V Kladně dne 24.1.2024

Povinný



Statu ..... dno  
zasto .....  
Mgr. .....šem  
statu ..... primátora



Oprávněný  
ČEZ Distribuce, a.s.



S

Příloha: - geometrický plán č. 3549-7723401/2023  
- kopie plné moci

 **DISTRIBUCE**  
ČEZ Distribuce, a. s.  
Dečín - Dečín IV-Podmokly  
Teplická 874/B, PSČ 405 02  
IČO: 247 29 035

215



ČEZ Distribuce, a. s., Děčín, Děčín IV- Podmokly, Teplická 874/8, PSČ 405 02

### POVĚŘENÍ

EVIDENČNÍ Č.: POV/OÚ/87/0005/2017

ČEZ Distribuce, a. s.

se sídlem Děčín, Děčín IV- Podmokly, Teplická 874/8, PSČ 405 02,

IČO: 24729035, DIČ: CZ24729035,

zapsaná v obchodním rejstříku vedeném Krajským soudem v Ústí nad Labem, pod sp. zn. B 2145,

(dále jen „zmocnitel“),

pověřuje  
svého zaměstnance

k tomu, aby za zmocnitele jednal a prováděl právní jednání a jiná jednání a úkony vůči územním samosprávným celkům a vyšším územně samosprávným celkům (obce, města, kraje) a jejich orgánům, státním a správním orgánům a úřadům, soudům, orgánům policie, organizačním složkám státu a jakýmkoliv jiným subjektům (právníckým a fyzickým osobám), zejména v oblasti správního řízení, zvláště pak v oblasti územního a stavebního řízení, dle stavebně-právních předpisů, katastrálních předpisů a jiných souvisejících právních předpisů.

Zmocněnec je v rámci daného zmocnění oprávněn za zmocnitele činit zejména vůči příslušným státním a jiným orgánům návrhy a ohlášení (např. ohlášení nových staveb k zápisu do katastru nemovitostí či návrhy na vklad práva do katastru nemovitostí k budovám) a jiná podání, podávat návrhy na vklad věcných práv, jejich změn či zánik do katastru nemovitostí, brát tyto návrhy a jiná podání zpět, přijímat doručované písemnosti a rozhodnutí a podávat vůči nim opravné prostředky, jakož se i těchto opravných prostředků vzdávat. Zmocněnec je rovněž oprávněn za zmocnitele řešit požadavky pro povolování činností v ochranných pásmech zařízení distribuční soustavy a podávat za zmocnitele stanoviska k územním a stavebním řízením, zejména na území, na kterém zmocnitel vykonává licencovanou činnost na distribuci elektřiny, podávat závazná stanoviska k žádostem o připojení, zvýšení rezervovaného příkonu/výkonu a k žádostem o přeložky zařízení distribuční soustavy. Zmocněnec je v rámci daného zmocnění oprávněn též jednat s vlastníky dotčených nemovitých věcí a jinými subjekty (např. státními a správními orgány a úřady, organizačními složkami státu, dotčenými orgány či účastníky řízení), řešit jejich požadavky a stížnosti, uzavírat s nimi všechny typy smluv, které souvisí se zajištěním výstavby a provozu energetického zařízení, jako např. smlouvy o připojení odběrného místa k distribuční soustavě, smlouvy o realizaci přeložky distribučního zařízení, smlouvy o zřízení věcného břemene - služebnosti, kupní, nájemní, včetně smluv o uzavření budoucích smluv k těmto smlouvám, činit právní jednání k jejich změně i zániku, podávat a podepisovat návrhy na vydání územního rozhodnutí a stavebního povolení, uplatňovat žádosti o vydání kolaudačního souhlasu a uzavírat další typy smluv, které souvisí se zajištěním výstavby energetického zařízení, vč. smluv o právu provést stavbu, smluv o dílo, smluv o realizaci přeložky, jakož i jiné typy smluv související s účelem tohoto pověření.

Zmocnitel si pro platné uzavírání veškerých smluvních závazkových vztahů zmocněncem, jakož i pro jiná jím činěná právní jednání v rámci tohoto zmocnění, v případech kdy to výslovně není stanoveno zákonem, výhradně vymíňuje písemnou či jinou zákonem vyžadovanou formu, je-li zákonem vyžadována forma přísnější, s vyloučením možnosti změn těchto smluvních závazkových vztahů a jiných právních jednání k účelu danému tímto zmocněním v jiné než písemné či jiné zákonem vyžadované formě, je-li zákonem vyžadována forma přísnější, přičemž v rámci závazkových smluvních vztahů činěných zmocněncem za zmocnitele se vylučuje možnost přijetí nabídky s dodatkem či odchylkou.

Toto pověření není časově ani územně omezeno.

Obč

Pověřený zaměstnanec není oprávněn toto pověření převést, a to ani z části, na třetí osobu.

V Děčíně dne .....3.0.-01.-2017.....

.....  
ČEZ Distribuce, a. s.  
.....

.....  
ČEZ Distribuce, a. s.  
.....

Potvrzuji svým podpisem, převzetí předmětného zmocnění, jehož obsah jsem vzal na vědomí, jakož i převzetí práv a povinností z jeho obsahu plynoucích.

v PRAZE dne 31. 1. 2017

.....  
podpis zmocněného zaměstnance

**OVĚŘENÍ - LEGALIZACE**  
Běžné číslo ověřovací knihy: O-IV-403-782/2017  
Ověřuji, že podpisy na této listině přede mnou uznaly za vlastní tyto osoby, jejichž totožnost byla zjištěna z úředních příkazů:

.....

V Praze dne 30. ledna 2017--



Pavla V. ...  
notářka v Praze

## Seznam souřadnic (S-JTSK)

Č. bodu	Souřadnice pro zápis do KN			Poznámka
	Y	X	kód kv.	
3509-20	762114.46	1034835.72	3	
1	762186.67	1034772.00	3	
2	762186.61	1034772.60	3	
3	762184.09	1034771.73	3	
4	762184.11	1034772.33	3	
5	762183.34	1034771.85	3	
6	762183.36	1034772.46	3	
7	762170.17	1034774.07	3	
8	762170.19	1034774.67	3	
9	762169.45	1034774.03	3	
10	762169.48	1034774.63	3	
11	762169.33	1034774.02	3	
12	762168.89	1034774.58	3	
13	762168.94	1034772.94	3	
14	762168.50	1034773.48	3	
15	762166.56	1034772.64	3	
16	762166.56	1034773.24	3	
17	762161.57	1034770.87	3	
18	762161.56	1034771.47	3	
19	762160.74	1034771.54	3	
20	762160.74	1034771.71	3	
21	762160.50	1034771.71	3	
22	762160.51	1034770.71	3	
23	762160.76	1034770.72	3	
24	762160.76	1034770.94	3	
25	762161.56	1034773.04	3	
26	762161.56	1034772.43	3	
27	762161.04	1034772.94	3	
28	762161.10	1034772.34	3	
29	762158.01	1034772.92	3	
30	762157.71	1034772.32	3	
31	762157.93	1034772.32	3	
32	762157.79	1034773.23	3	
33	762157.48	1034773.65	3	
34	762156.96	1034773.33	3	
35	762156.06	1034775.59	3	
36	762155.35	1034776.88	3	
37	762155.24	1034778.30	3	
38	762154.72	1034778.00	3	
39	762152.00	1034781.85	3	
40	762152.45	1034782.25	3	
41	762151.11	1034782.18	3	
42	762152.22	1034782.57	3	
43	762146.41	1034780.53	3	
44	762146.61	1034779.97	3	
45	762137.76	1034776.31	3	
46	762137.92	1034777.15	3	
47	762137.33	1034777.15	3	
48	762129.61	1034775.29	3	
49	762129.51	1034775.89	3	
50	762118.89	1034773.16	3	
51	762112.62	1034772.52	3	
52	762099.51	1034770.51	3	
53	762088.99	1034768.62	3	
54	762081.42	1034767.16	3	
55	762080.43	1034766.40	3	
56	762072.25	1034765.65	3	
57	762072.45	1034765.07	3	
58	762070.70	1034764.79	3	
59	762071.23	1034764.39	3	
60	762069.52	1034764.02	3	
61	762066.43	1034763.60	3	
62	762066.65	1034764.23	3	
63	762066.03	1034764.24	3	
64	762065.54	1034758.72	3	
65	762064.96	1034769.58	3	
66	762064.54	1034770.76	3	
67	762065.26	1034769.86	3	
68	762065.23	1034770.46	3	
69	762065.42	1034769.91	3	
70	762061.78	1034764.85	3	
71	762061.58	1034764.07	3	
72	762060.91	1034765.24	3	
73	762060.41	1034764.84	3	
74	762059.48	1034767.29	3	
75	762060.07	1034767.43	3	
76	762057.58	1034772.29	3	
77	762058.14	1034772.49	3	

## Seznam souřadnic (S-JTSK)

Č. bodu	Souřadnice pro zápis do KN			Poznámka
	Y	X	kód kv.	
78	762053.96	1034784.16	3	
79	762054.54	1034784.34	3	
80	762050.07	1034796.64	3	
81	762047.92	1034803.69	3	
82	762048.75	1034802.99	3	
83	762045.48	1034814.32	3	
84	762044.90	1034814.14	3	
85	762043.00	1034821.74	3	
86	762042.91	1034820.12	3	
87	762038.78	1034835.89	3	
88	762039.58	1034836.46	3	
89	762039.33	1034836.13	3	
90	762039.15	1034836.71	3	
91	762045.71	1034837.35	3	
92	762045.64	1034837.95	3	
93	762038.41	1034836.85	3	
94	762034.63	1034849.40	3	
95	762034.24	1034848.50	3	
96	762033.19	1034854.93	3	
97	762032.53	1034855.09	3	
98	762033.48	1034855.23	3	
99	762033.00	1034855.60	3	
100	762033.56	1034855.88	3	
101	762032.87	1034856.35	3	
102	762033.46	1034856.45	3	
103	762040.34	1034857.19	3	
104	762040.20	1034857.77	3	
105	762045.05	1034858.27	3	
106	762044.93	1034858.85	3	
107	762049.88	1034859.23	3	
108	762047.65	1034859.40	3	
109	762054.20	1034860.47	3	
110	762064.63	1034861.37	3	
111	762064.53	1034861.97	3	
112	762084.41	1034864.70	3	
113	762084.91	1034865.40	3	
114	762086.37	1034853.31	3	
115	762086.87	1034853.99	3	
116	762095.03	1034854.62	3	
117	762094.93	1034855.22	3	
118	762106.19	1034856.50	3	
119	762106.09	1034857.10	3	
120	762112.95	1034857.81	3	
121	762112.95	1034858.43	3	
122	762114.53	1034857.46	3	
123	762115.01	1034857.96	3	
124	762118.18	1034845.07	3	
125	762118.90	1034844.71	3	
126	762115.22	1034843.89	3	
127	762115.94	1034843.53	3	
128	762117.72	1034837.25	3	
129	762117.08	1034837.31	3	
130	762117.27	1034836.73	3	
131	762116.75	1034837.14	3	
132	762116.93	1034836.56	3	
133	762114.63	1034836.22	3	
134	762115.02	1034836.91	3	
135	762053.52	1034799.22	3	
136	762119.98	1034830.42	3	
137	762119.42	1034830.22	3	
138	762126.40	1034812.24	3	
139	762125.84	1034812.04	3	
140	762132.27	1034795.68	3	
141	762131.60	1034795.77	3	
142	762131.81	1034795.21	3	
143	762130.77	1034795.51	3	
144	762130.99	1034794.95	3	
145	762129.21	1034794.72	3	
146	762129.36	1034794.28	3	
147	762129.93	1034794.48	3	
148	762136.99	1034782.83	3	
149	762136.41	1034782.68	3	
150	762137.22	1034781.46	3	
151	762136.62	1034781.43	3	
152	762050.04	1034798.77	3	
153	762050.22	1034798.19	3	
154	762053.35	1034799.80	3	

## VÝKAZ DOSAVADNÍHO A NOVÉHO STAVU ÚDAJŮ KATASTRU NEMOVITOSTÍ

Dosavadní stav						Nový stav						
Označení pozemku parc. číslem	Výměra parcely		Druh pozemku	Označení pozemku parc. číslem	Výměra parcely		Druh pozemku	Typ stavby	Způsob využití	Porovnání se stavem evidence právních vztahů		
	ha	m <sup>2</sup>			ha	m <sup>2</sup>				Díl přechází z pozemku označeného v katastru nemovitostí	Číslo listu vlastnictví	Výměra dílu
2867/12				2867/12						33568		
2868/1				2868/1						10001		
2874/14				2874/14						37712		
2874/17				2874/17						37712		
2874/19				2874/19						22382		
2874/29				2874/29						10001		
2874/37				2874/37						37712		

Oprávněný : dle listiny

Druh věcného břemene : dle listiny

## GEOMETRICKÝ PLÁN pro

určení rozsahu věcného břemene k části pozemku

Vyhotořitel: Univerzita Hradec, s.r.o.  
Mons. Topinkových 796  
Kladno 27201  
tel. 702 091 026

Číslo plánu: 3549-7723401/2023

Okres: Kladno

Obec: Kladno

Kot. území: Kráčeňlavy

Mapový list: Kladno 4-7/13

Dokladem vztahů mezi pozemky bylo poskytnuto možnost seznamit se s řešením a průběhem zpracování nových hranic, která byly označeny předepsaným způsobem.

Geometrický plán ověřil úředně oprávněný zeměměřický inženýr:		Stějnopis ověřil úředně oprávněný zeměměřický inženýr:	
Jméno, příjmení:	Ing. Irena Straková	Jméno, příjmení:	ING. IRENA STRAKOVÁ
Číslo položky seznamu úředně oprávněných zeměměřických inženýrů:	398/1995	Číslo položky seznamu úředně oprávněných zeměměřických inženýrů:	398/1995
Dne: 23.10.2023	Číslo: 1262/2023	Dne: 14. 11. 2023	Číslo: 1391 / 2023
Náležitosti a přesnosti odpovídá právním předpisům.		Tento stějnopis odpovídá geometrickému plánu v elektronické podobě uloženému v dokumentaci katastrálního úřadu.	
Katastrální úřad souhlasí s označováním parcel:		Ověření stějnopisu geometrického plánu v listinné podobě	
Iva Šuldová KÚ pro Středočeský kraj KP Kladno PGP-1548/2023-203 2023.10.26 09:52:07 +02:00'			





Přehledka listů  
665126\_GP\_03549

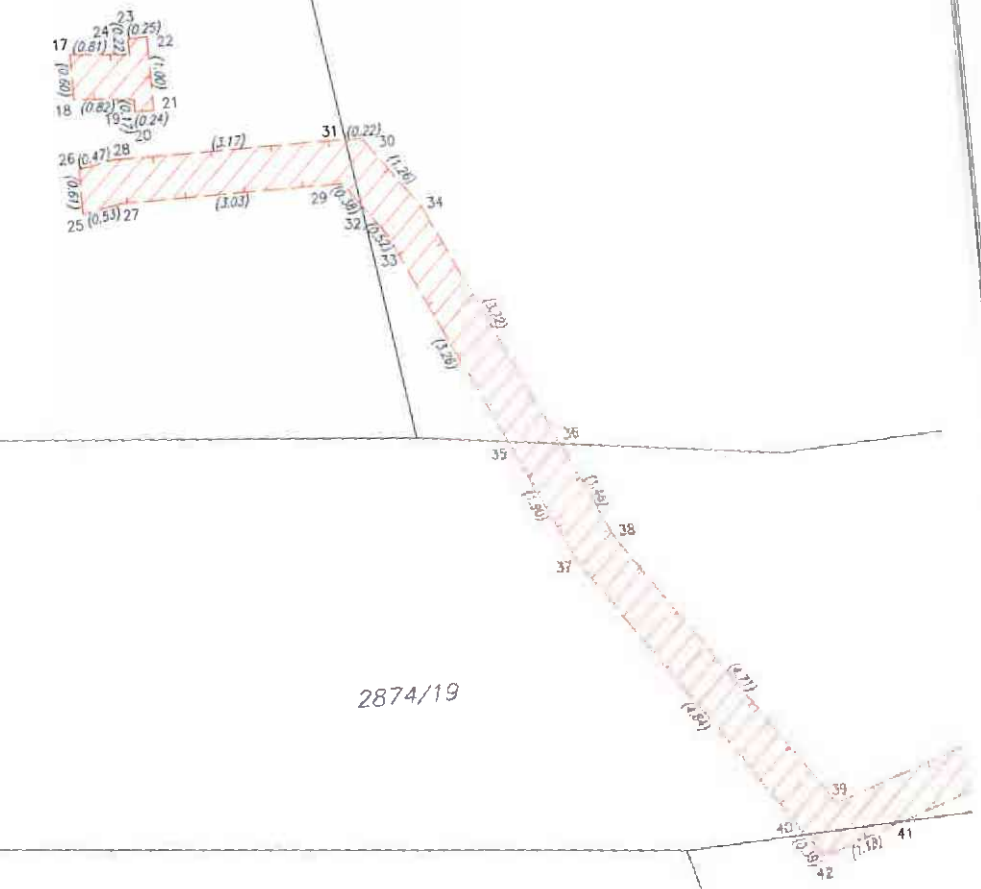
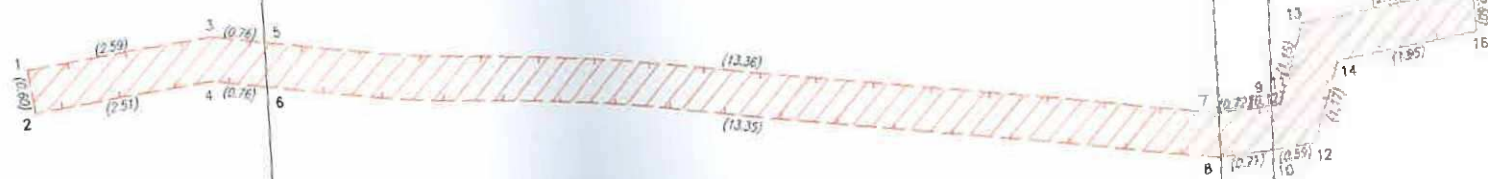

✓  
2867/12

2868/1

2874/14

2874/37

2874/29

2874/19

2874/44

2874/17

2874/7

2874/6

2874/37

2874/5

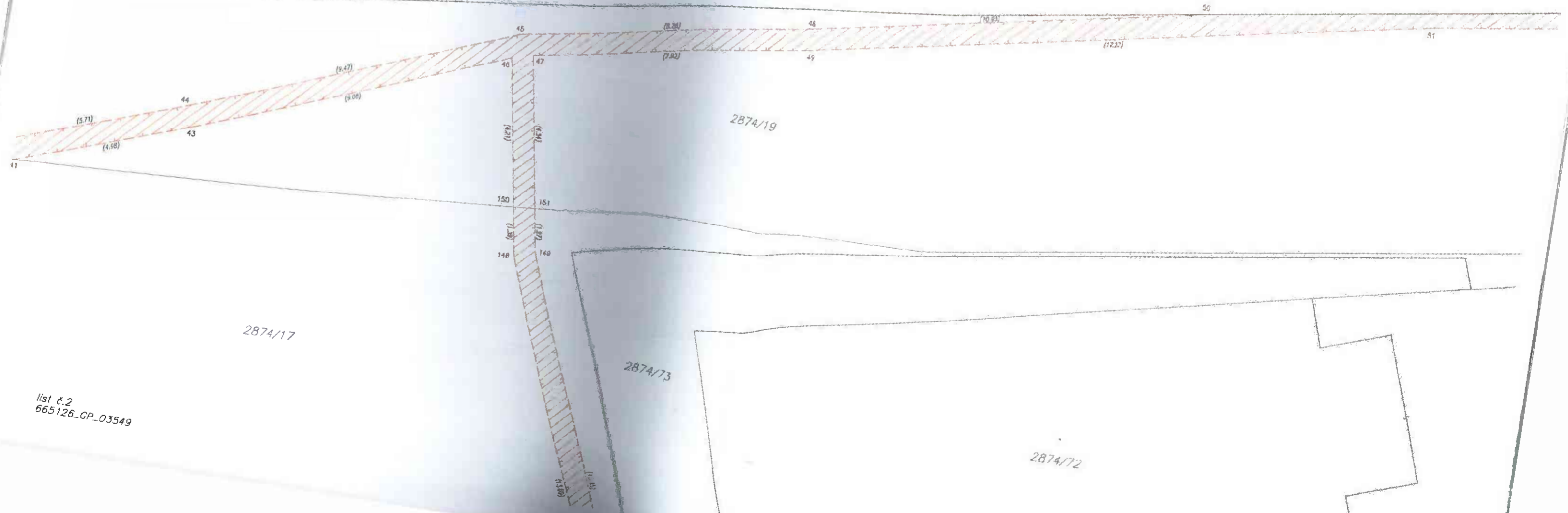

2874/17

2874/19

2874/73

2874/72

list 2.2  
665126\_GP\_03549

2874/5

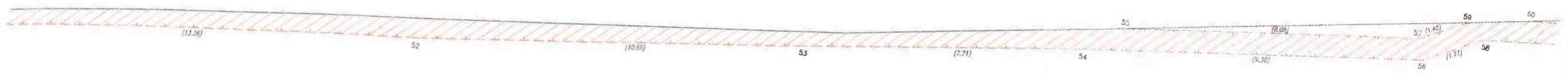

2874/19

2874/17

list 8.3  
665126\_GP\_03549

2874/72

2874/5

2874/19

2874/1

2874/17

2874/72

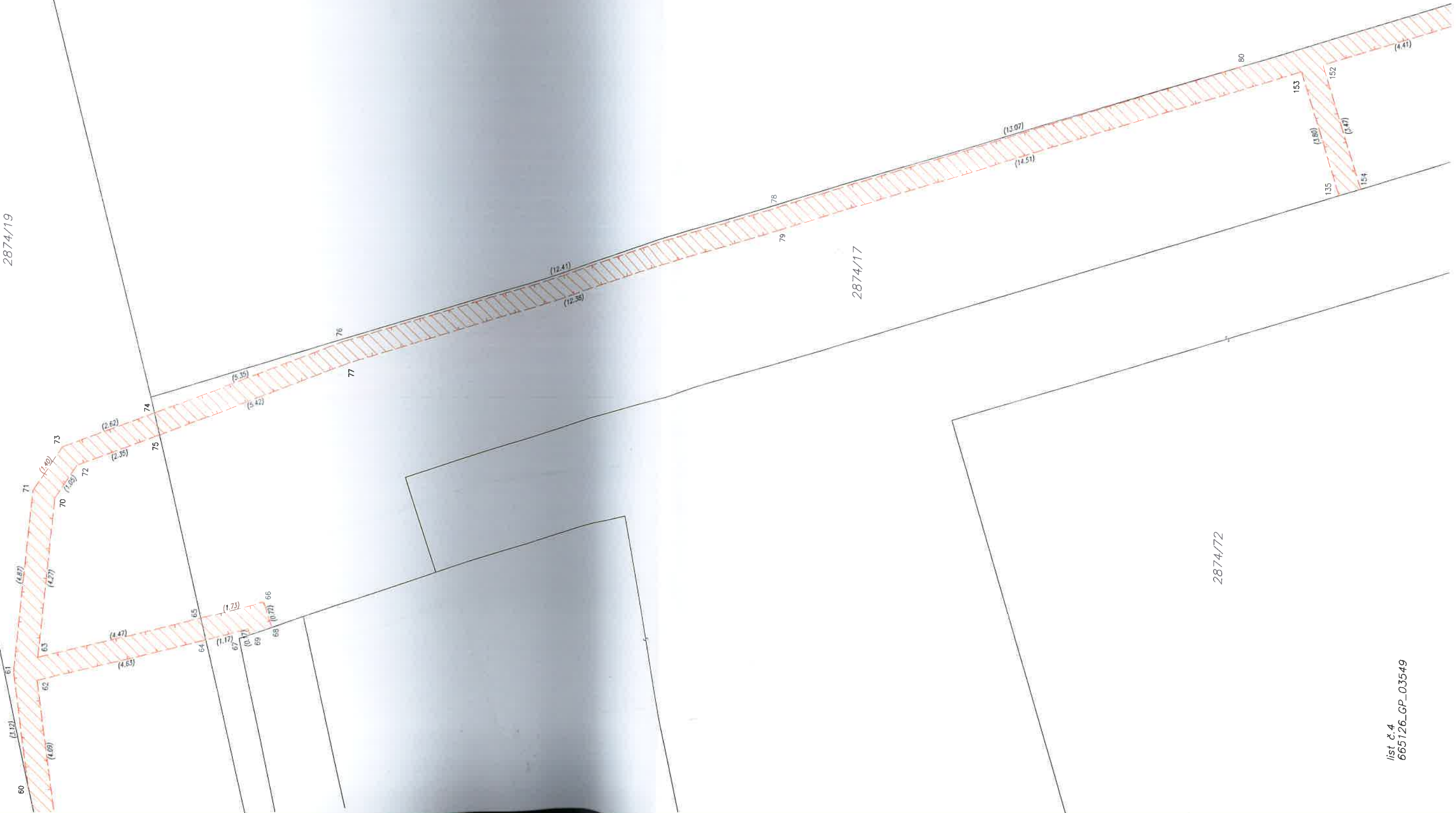



2874/1

2874/17

2874/72



2874/72

2874/1

2874/17

2874/65

2874/72

2874/77

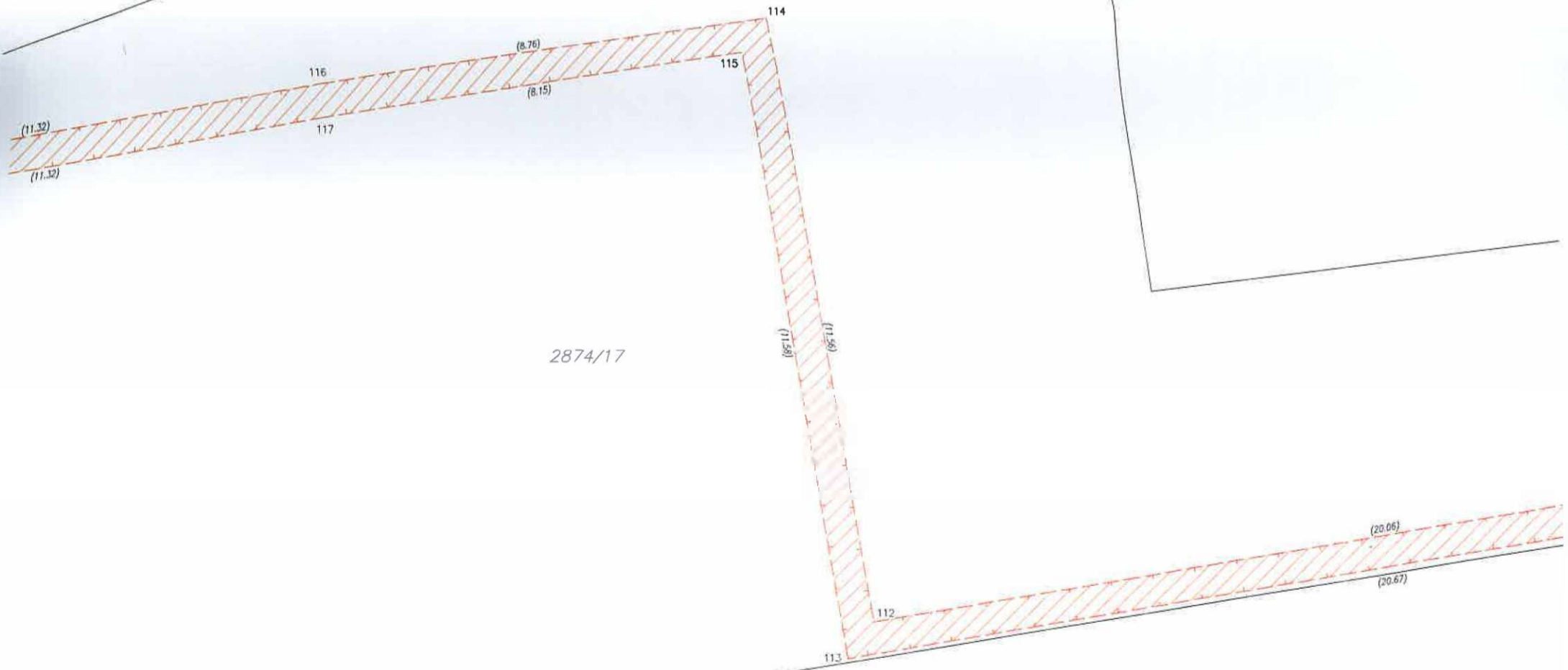

2874/17

2874/65

2874/18

2874/62





2874/73

2874/72

2874/74

2874/17

2874/6

list 2.9  
665126\_GP\_03549

