

# Dodatek ke smlouvě o dodávce tepelné energie

číslo ST\_15-32068\_24-01 (dále jen „dodatek“)

podle §76 odst. 3 zákona č. 458/2000 Sb., o podmínkách podnikání a o výkonu státní správy v energetických odvětvích a o změně některých zákonů (energetický zákon), ve znění pozdějších změn.

## Článek 1: Smluvní strany

### 1. Dodavatel:

Obchodní firma:	Severočeská teplárenská, a.s.		
Se sídlem:	Most - Komořany, Teplárenská 2, PSČ 434 03		
Zastoupená:	[redacted]		
Zmocněnec:	[redacted]		
IČO:	28733118	DÍČ:	CZ28733118
Bankovní spojení:	Komerční banka, a.s.	Číslo účtu:	35-6887220297/0100
Telefon:	[redacted]	E-mail:	[redacted]
Zapsána v OR:	Krajský soud Ústí nad Labem, obchodní rejstřík oddíl B, vložka 2153		
Oprávnění k podnikání:	držitel licence k podnikání, ve smyslu energetického zákona, číslo 321118664		
Havarijní služba:	[redacted]		

### 2. Odběratel:

Odběratel je povinná osoba dle §2 odst. 1 zákona č. 340/2015 Sb. ke zveřejňování smluv (ANO/NE) :	Ano
Číslo odběratele:	[redacted]
Obchodní firma / jméno a příjmení:	Česká republika - Státní oblastní archiv v Litoměřicích
Se sídlem / bydliště:	Krajská 48/1, Litoměřice, PSČ 412 01
Zastoupená:	Mgr. Vítězslav Lisec, ředitel Státního oblastního archivu v Litoměřicích
Kontaktní osoba:	[redacted]
IČO / RČ:	70979464
DÍČ:	[redacted]
Bankovní spojení:	Česká národní banka
Číslo účtu:	2549881/0710
Telefon:	[redacted]
E-mail:	[redacted]
Zapsána v OR/ŽR:	
Adresa pro faktury:	zasílat v elektronické podobě: [redacted]
a pro korespondenci:	Leoše Janáčka 1310/2, Most, PSČ 434 01

## Článek 2: Předmět dodatku

- Smluvní strany se vzájemně dohodly na tomto dodatku ke Smlouvě o dodávce tepelné energie číslo ST\_15-32068\_00-00 ze dne 12.12.2014 (dále jen „smlouva“), kterým se ruší článek 2 odstavec 3. smlouvy a současně se nahrazuje článkem 2 odstavec 2. tohoto dodatku.
- Dodavatel bude na základě této smlouvy dodávat odběrateli tepelnou energii do následujících odběrných míst (dále jen „OM“):

Číslo OM	Název OM	Lokalita	Komodita	Zúčtovací období	Sazba ceny
3225-006	VS Archiv Most	Most	TE, DV	Měsíc	32B1_D

Dodávka tepelné energie je podrobně specifikována v Části D - Všeobecné obchodní podmínky, v čl. 3 Forma dodávek tepelné energie (komodity).

- Dále se smluvní strany dohodly, že se mění Část B – Technické údaje odběrného místa, Část C – Ceny a zálohy smlouvy, které jsou nedílnou součástí tohoto dodatku.

## Článek 3: Závěrečná ujednání

- Smluvní strany se vzájemně dohodly, že ostatní smluvní ujednání zůstávají tímto dodatkem nedotčeny.
- Tento dodatek je platný ode dne podpisu obou smluvních stran a je účinný od 1.1.2024. Případná dodávka tepelné energie před podpisem tohoto dodatku byla zajištěna v souladu s ustanovením §76 a násl. zákona č. 458/2000 Sb., energetický zákon, v platném znění, se souhlasem obou smluvních stran za shodných podmínek stanovených tímto dodatkem.
- Podpisem tohoto dodatku smluvní strany stvrzují platnost jednotlivých nedílných součástí uvedených v článku 2 odstavec 3.
- Dodatek je sepsán ve dvou vyhotoveních, z nichž obě strany obdrží po jednom vyhotovení.

5. Smluvní strany svými podpisy potvrzují, že dodatek uzavřely dobrovolně a vážně, určitě a srozumitelně podle své pravé a svobodné vůle, nikoliv v tísní nebo za nápadně nevýhodných podmínek.

V Mostě - Komořanech

dne:

*12.1.2024*v LITOMĚŘICÍCH dne: 28.1.2024

Severočeská teplárenská, a.s.  
Komořany, Teplárenská 2,  
PSČ 434 03  
IČO: 28733118 (14)

Jméno:  
obchodní referent

Severočeská teplárenská, a.s.

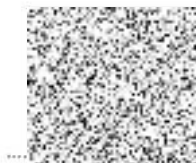

STÁTNÍ OBLASTNÍ ARCHIV  
v LITOMĚŘICÍCH  
Krajská 48/1  
412 01 Litoměřice -4-

Mgr. Vítězslav Lisec

ředitel Státního oblastního archivu v Litoměřicích

Česká republika - Státní oblastní archiv v Litoměřicích



## Technické údaje odběrného místa

ke smlouvě č.: **ST\_15-32068\_00-00**

platnost od: 1.1.2024

**Odběratel**

obchodní firma/  
jméno a příjmení: Česká republika - Státní oblastní archiv v Litoměřicích  
se sídlem/adresa: Krajská 48/1, Litoměřice, PSČ 412 01  
IČO/RČ: 70979464

**Odběrné místo**

název/adresa: VS Archiv Most  
číslo: **3225-006**  
zdroj/PS: lokalita Most  
lokalita: Most

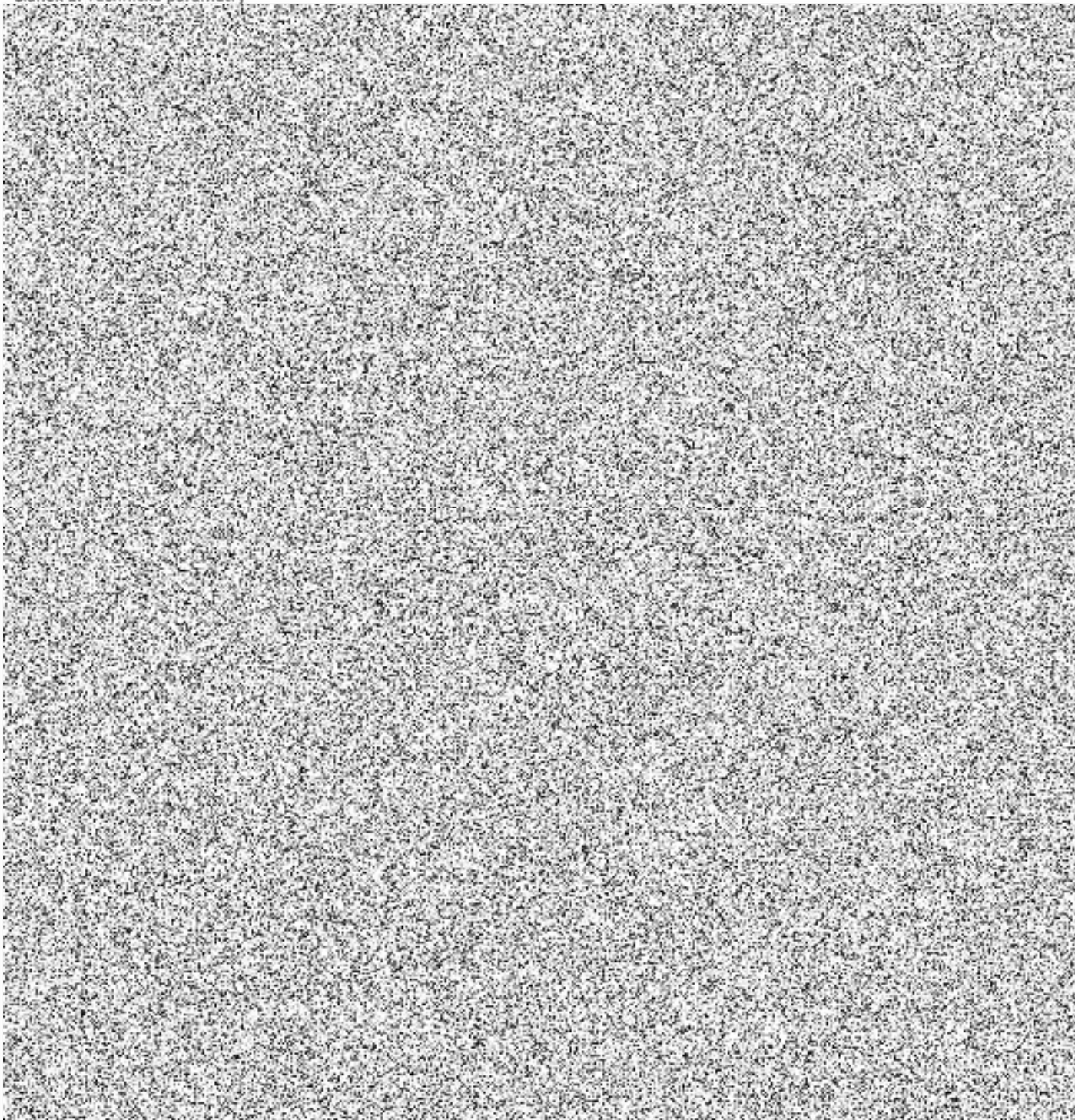
**Článek 1: Technické parametry**

## Ceny a zálohy

ke smlouvě č.: ST\_15-32068\_00-00

platnost od: 1.1.2024

### Odběratel

obchodní firma/  
jméno a příjmení: Česká republika - Státní oblastní archiv v Litoměřicích  
se sídlem/adresa: Krajská 48/1, Litoměřice, PSČ 412 01  
IČO/RČ: 70979464

### Článek 1: Cena tepelné energie a ostatních komodit

