

705/2

705/4

706/3

975-421

975-420

1.12

975-22

0.15

975-18

2.01

3.33

975-21

←
705/1

←
705/2

←
705/3

975-17

3.15

705/1

2.00

5.0

975-20

1.80

975-15

975-16

1.05

0.43

975-423

975-422

703/1

703/2

703/3

VÝKAZ DOSAVADNÍHO A NOVÉHO STAVU ÚDAJŮ KATASTRU NEMOVITOSTÍ

Dosavadní stav			Nový stav											
Číslo katastrálního úřadu	Výměra parcely		Druh pozemku	Označení pozemku parc. číslem	Výměra parcely		Druh pozemku	Typ stavby	Způsob určení výměr	Porovnání se stavem evidence právních vztahů				
	ha	m ²	Způsob využití		ha	m ²	Způsob využití	Způsob využití		Díl přechází z pozemku označeného v katastru nemovitostí	dřívejší poz. evidenci	Číslo listu vlastnictví	Výměra dílu	
										32		1		

věcného břemene: právo vedení technického zařízení-kabel veřejného osvětlení dle smlouvy

získány: dle smlouvy



33

<p>OMETRICKÝ PLÁN</p> <p>znení rozsahu věcného břemene k části nku</p>	<p>Geomrický plán ověřil úředně oprávněný zeměměřický inženýr:</p> <p>Jméno, příjmení: [redacted]</p> <p>Číslo položky seznamu úředně oprávněných zeměměřických inženýrů: 1582/96</p> <p>Dne: 2. října 2023 Číslo: 586/2023</p> <p>Náležitostmi a přesností odpovídá právním předpisům.</p>	<p>Stejnopis ověřil úředně oprávněný zeměměřický inženýr:</p> <p>Jméno, příjmení: [redacted]</p> <p>Číslo položky seznamu úředně oprávněných zeměměřických inženýrů: 1582/96</p> <p>Dne: 11. 10. 2023 Číslo: 617/2023</p> <p>Tento stejnopis odpovídá geometrickému plánu v elektronické podobě uloženému v dokumentaci katastrálního úřadu.</p>
	<p>Katastrální úřad souhlasí s očíslováním parcel.</p> <p>[redacted]</p>	<p>Ověření stejnopisu geometrického plánu v listinné podobě.</p> <p>[redacted]</p>
	<p>ovitel: [redacted]</p>	
	<p>Plánu: 1929-269/2023</p> <p>Ústí nad Labem</p> <p>Ústí nad Labem</p> <p>emí: Brná nad Labem</p> <p>ý list: Litoměřice 3-0/32</p> <p>ním vlastníkům pozemků byla poskytnuta možnost se v terénu s průběhem navrhovaných nových hranic, y označeny předepsaným způsobem:</p>	

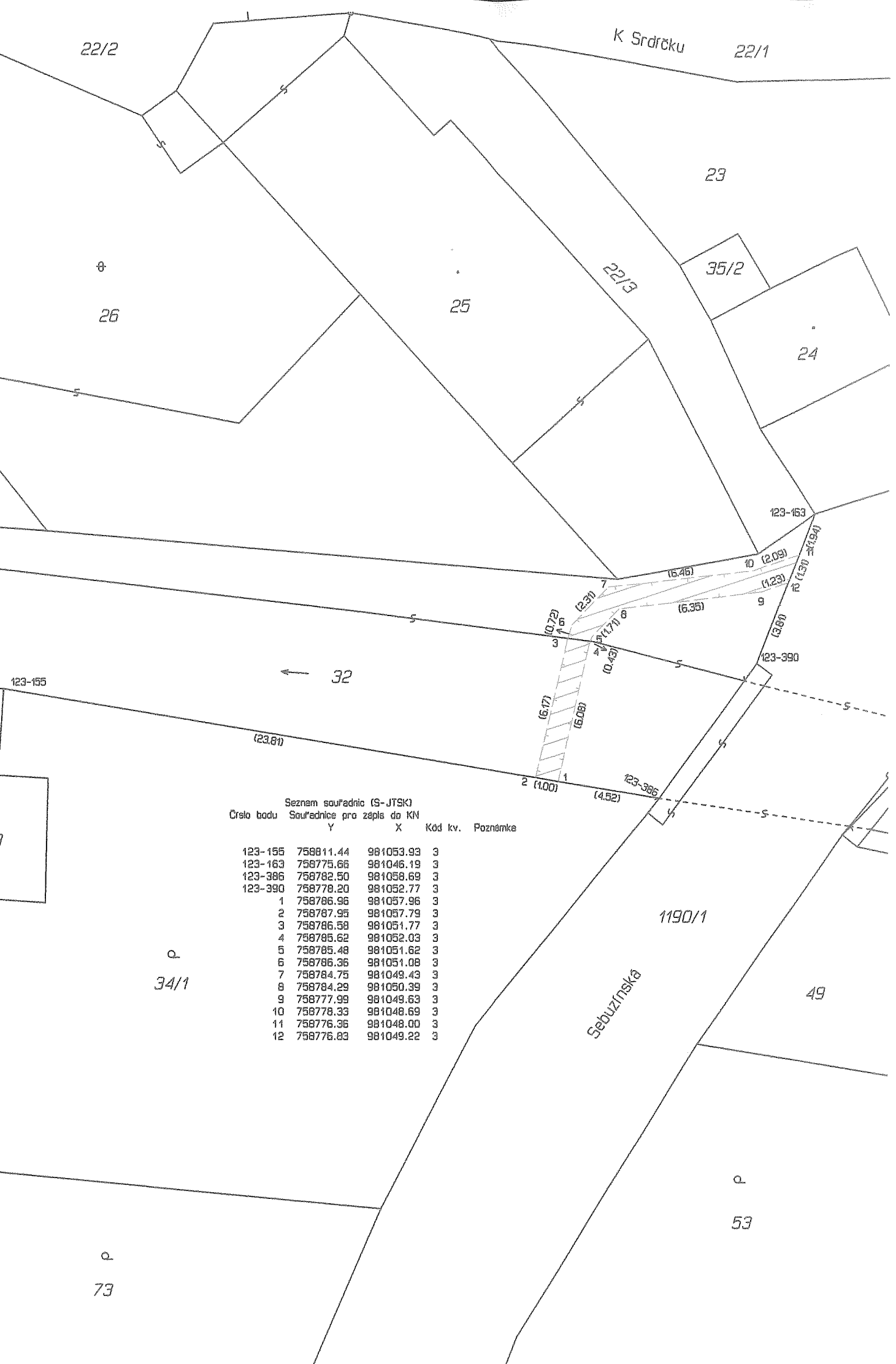

Seznam souřadnic (S-JTSK)
Číslo bodu Souřadnice pro zápis do KN

Číslo bodu	Souřadnice pro zápis do KN	Kód kv.	Poznámka
	Y X		
123-155	758811.44 981053.93	3	
123-163	758775.66 981046.19	3	
123-386	758782.50 981058.69	3	
123-390	758778.20 981052.77	3	
1	758786.96 981057.96	3	
2	758787.95 981057.79	3	
3	758786.58 981051.77	3	
4	758785.62 981052.03	3	
5	758785.48 981051.62	3	
6	758786.36 981051.08	3	
7	758784.75 981049.43	3	
8	758784.29 981050.39	3	
9	758777.99 981049.63	3	
10	758778.33 981048.69	3	
11	758776.36 981048.00	3	
12	758776.83 981049.22	3	

Oz
 pos
 parc
 Dru
 Op
 G
 pr
 vy
 po
 Vy
 Čís
 Okr
 Obr
 Kat
 Maj
 Dost
 seznam
 ktere

VÝKAZ DOSAVADNÍHO A NOVÉHO STAVU ÚDAJŮ KATASTRU NEMOVITOSTÍ

Dosavadní stav		Nový stav															
Označení pozemku	Výměra parcely		Druh pozemku	Označení pozemku parc. číslem	Výměra parcely		Druh pozemku	Typ stavby	Způsob využití	Způsob využití	Způsob využití	Porovnání se stavem evidence právních vztahů					
	ha	m ²	Způsob využití		ha	m ²	Způsob využití	Způsob využití				Díl přechází z pozemku označeného v katastru nemovitostí	dřívejší poz. evidenci	Číslo listu vlastnictví	Výměra dílu		Označení dílu
												132/1		1			

věcného břemene: právo vedení technického zařízení-vrchního vedení linky NN

23/23 měřený: dle smlouvy

2298/1

GEOMETRICKÝ PLÁN

veřejnění rozsahu věcného břemene k části pozemku

ovitel: [redacted]

číslo listu: 1930-270/2023

Ústí nad Labem

Ústí nad Labem

číslo listu: Brná nad Labem

číslo listu: Litoměřice 3-0/23

na základě vlastnickým pozemkům byla poskytnuta možnost se v terénu s průběhem navržených nových hranic, vyznačeny předepsaným způsobem: dle seznamu souřadnic

Geometrický plán ověřil úředně oprávněný zeměměřický inženýr:

Jméno, příjmení: [redacted]

Číslo položky seznamu úředně oprávněných zeměměřických inženýrů: 1582/96

Dne: 2. října 2023 Číslo: S88/2023

Náležitostmi a přesností odpovídá právním předpisům.

Katastrální úřad souhlasí s označováním parcel.

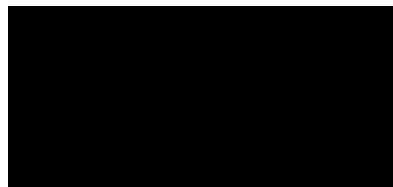

Stejnopis ověřil úředně oprávněný zeměměřický inženýr:

Jméno, příjmení: [redacted]

Číslo položky seznamu úředně oprávněných zeměměřických inženýrů: 1582/96

Dne: 11. 10. 2023 Číslo: 619/2023

Tento stejnopis odpovídá geometrickému plánu v elektronické podobě uloženému v dokumentaci katastrálního úřadu.

Ověření stejnopisu geometrického plánu v listinné podobě.

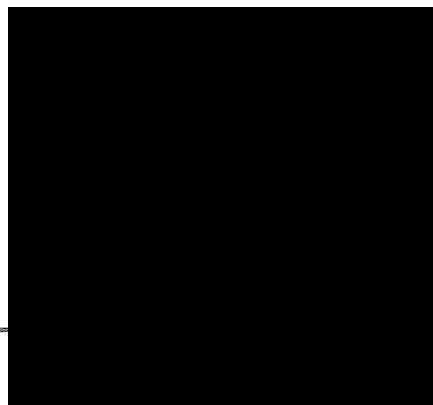

VÝKAZ DOSAVADNÍHO A NOVÉHO STAVU ÚDAJŮ KATASTRU NEMOVITOSTÍ

Dosavadní stav			Nový stav											
Číslo pozemku	Výměra parcely		Označení pozemku parc. číslem	Výměra parcely		Druh pozemku	Typ stavby	Způsob využití	Porovnání se stavem evidence právních vztahů					
	ha	m ²		Způsob využití	ha				m ²	Díl přechází z pozemku označeného v katastru nemovitostí	dřívější poz. evidenci	Číslo listu vlastnictví	Výměra dílu ha m ²	
5									705		I			

věcného břemene: právo vedení technického zařízení-kabelu NN pro veřejné osvětlení

změněný: dle smlouvy

706

<p>GEOMETRICKÝ PLÁN</p> <p>určení rozsahu věcného břemene k části pozemku</p>	<p>Geometrický plán ověřil úředně oprávněný zeměměřický inženýr:</p>		<p>Stejnopis ověřil úředně oprávněný zeměměřický inženýr:</p>	
	<p>Jméno, příjmení: [redacted]</p>		<p>Jméno, příjmení: [redacted]</p>	
	<p>Číslo položky seznamu úředně oprávněných zeměměřických inženýrů: 1582/96</p>		<p>Číslo položky seznamu úředně oprávněných zeměměřických inženýrů: 1582/96</p>	
	<p>Dne: 5. října 2023 Číslo: 595/2023</p>		<p>Dne: 13. 10. 2023 Číslo: 628/2023</p>	
	<p>Náležitosti a přesnosti odpovídá právním předpisům.</p>		<p>Tento stejnopis odpovídá geometrickému plánu v elektronické podobě uloženému v dokumentaci katastrálního úřadu.</p>	
<p>ovitel: [redacted]</p>	<p>Katastrální úřad souhlasí s ořizováním parcel.</p>		<p>Ověření stejnopisu geometrického plánu v listinné podobě.</p>	
<p>plánu: 1931-271/2023</p> <p>Ústí nad Labem</p> <p>Ústí nad Labem</p> <p>země: Brná nad Labem</p> <p>řídící list: Litoměřice 3-0/32</p> <p>Na jiným vlastníkům pozemků byla poskytnuta možnost se v terénu s průběhem navrhovaných nových hranic, byly označeny předepsaným způsobem:</p>	<p>[redacted]</p>		<p>[redacted]</p>	

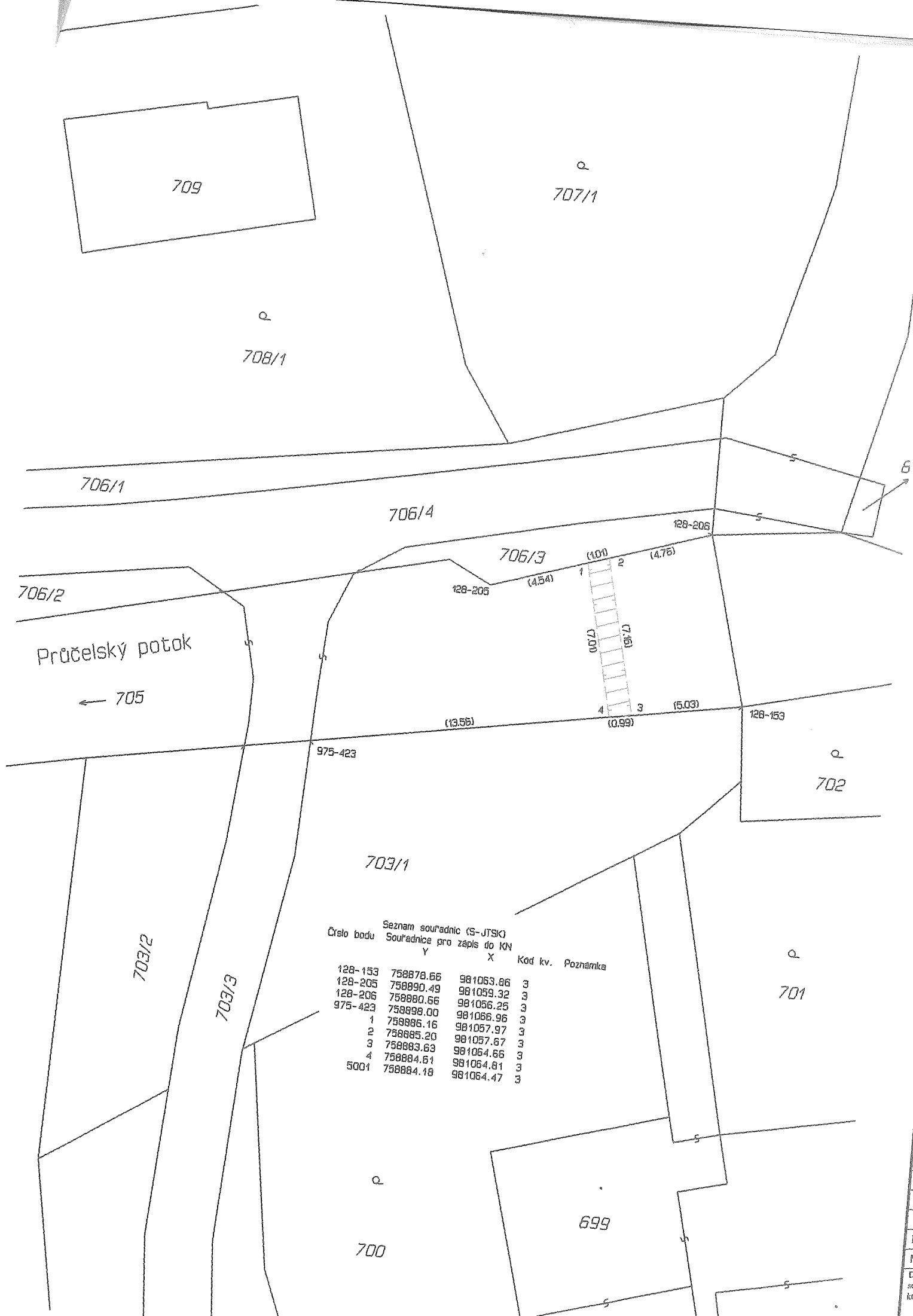

Seznam souřadnic (S-JTSK)
Číslo bodu Souřadnice pro zápis do KN

	Y	X	Kód kv.	Poznámka
128-153	758878.66	981063.86	3	
128-205	758890.49	981059.32	3	
128-206	758880.66	981056.25	3	
975-423	758898.00	981066.96	3	
1	758886.16	981057.97	3	
2	758885.20	981057.67	3	
3	758883.63	981064.66	3	
4	758884.61	981064.81	3	
5001	758884.18	981064.47	3	

Průčelský potok

← 705

C
C
K
M
D
ne
kte