



S M L O U V A

o připojení elektrické požární signalizace na pult centralizované ochrany
uzavřená podle § 1746 odst. 2. zákona č. 89/2012 Sb., občanský zákoník, ve znění
pozdějších předpisů (dále jen „občanský zákoník“), ve spojení s § 97 zákona č. 133/1985
Sb., o požární ochraně, ve znění pozdějších předpisů (dále jen „zákon o požární ochraně“),
a zákonem č. 219/2000 Sb., o majetku České republiky a jejím vystupování v právních
vztazích, ve znění pozdějších předpisů, (dále jen „Smlouva“)
číslo Provozovatele EPS: OLP/34/2024, VZMR/0002/24
mezi smluvními stranami:

1. Česká republika – Hasičský záchranný sbor Libereckého kraje

Právní forma: organizační složka státu zřízená zákonem
Se sídlem: Barviřská 29/10, 460 01 Liberec III
IČO: 70888744
DIČ: CZ70888744, neplátce DPH
Zastoupená: plk. Ing. Jan Hadrbolec, vrchní rada – ředitel HZS Libereckého kraje
ID DS: hv4aivj
Bankovní spojení: Česká národní banka – pobočka Ústí nad Labem
Číslo účtu: 19-77540881/0710
E-mail pro smluvní vztah: LBK.SPISOVNA@hzscr.cz

(dále jen „**HZS kraje**“)

a

2. Liberecký kraj

Právní forma: Kraj
Se sídlem: U Jezu 642/2a, 460 01 Liberec IV-Perštýn
IČO: 70891508
DIČ: CZ70891508
Právně jednající: Martin Půta, hejtman
ID DS: c5kbvkw
Bankovní spojení: KB (Komerční banka)
Číslo účtu: 19-7964200287/0100
E-mail: podatelna@kraj-lbc.cz

(dále jen „**Provozovatel EPS**“)

Článek I.

Předmět Smlouvy

1. Předmětem Smlouvy je:

- a) závazek HZS kraje Provozovateli EPS umožnit a udržovat připojení elektrické požární signalizace (dále jen „EPS“) prostřednictvím Provozovatele EPS zajišťovaného zařízení dálkového přenosu (dále jen „ZDP“) na pult centralizované ochrany umístěný na krajském operačním a informačním středisku HZS kraje (dále jen „PCO“),

- b) závazek HZS kraje poskytovat Provozovateli EPS služby dálkového dozoru za využití PCO provozovaného HZS kraje a návazně zajišťování výjezdu jednotek požární ochrany (dále jen „jednotka PO“), a to za podmínek ve Smlouvě sjednaných (závazky pod písm. a) a b) dále společně jako „Služba“),
 - c) závazek Provozovatele EPS hradit HZS kraje úplatu a vynaložené náklady spojené se Službou připojení EPS na PCO (dále jen „Cena Služby“) a plnit další povinnosti Smlouvou sjednané.
2. Provozovatel EPS není bez předchozího písemného souhlasu HZS kraje oprávněn postoupit práva a povinnosti plynoucí ze Smlouvy na třetí osobu.
 3. Zajištění přenosové cesty a provozu ZDP není předmětem této Smlouvy. Provozovatel EPS odpovídá za provoz EPS a přenos signálu z EPS na PCO a za tím účelem si sám vybral a smluvně zajistil provozovatele přenosové cesty a ZDP, který je uveden v příloze č. 1 Smlouvy (dále jen „Provozovatel přenosové cesty“).
 4. Smlouva je uzavírána s rozvazovací podmínkou (§ 548 odst. 2 občanského zákoníku), že vybraným Provozovatelem přenosové cesty nainstalovaný systém splňuje požadavky právních předpisů a normativních požadavků, zejm. norem ČSN 34 2710 a ČSN EN 54-12, v platném znění a zároveň že technické možnosti ústředny EPS, ZDP a přenosových cest umožňují přenášet informace o požárním poplachu v rozlišení na: a) konkrétní adresy samočinných hlásičů požáru; b) zónový poplach a všeobecný poplach. Nesplnění této podmínky může mít za následek odstoupení od Smlouvy ve smyslu čl. VI. odst. 6.

Článek II.

Místo plnění

Místa plnění předmětu této Smlouvy jsou:

- a) Objekt/y, kde je umístěna EPS a vysílací část objektového ZDP, uvedený/é v příloze č. 3 Smlouvy (dále jen „Objekt/y“),
- b) operační a informační středisko HZS kraje, kde se nachází zařízení PCO a přijímací část ZDP (dále jen „KOPIS HZS kraje“).

Článek III.

Práva a povinnosti

1. Provozovatel EPS:
 - a) zajišťuje na svou odpovědnost a náklady, včetně technických prostředků, propojení ZDP a PCO prostřednictvím Provozovatele přenosové cesty, přičemž pro tyto účely (umístění technického zařízení, napojení technického zařízení na PCO, jeho provozování, údržbu a opravy) je oprávněn užívat určené prostory na KOPIS HZS kraje dle čl. II. písm. b) Smlouvy, kdy určený prostor, úplata za užívání těchto prostor a náklady na energie jsou zahrnuty v samostatné smlouvě uzavřené mezi Provozovatelem přenosové cesty a HZS kraje,
 - b) provozuje EPS v souladu s požárně bezpečnostním řešením Objektu a splňuje všechny normativní požadavky, zejména ČSN 34 2710, ČSN EN 54-12, ČSN EN 50131-1 ed. 2 a ČSN CLC/TS 50136-4, v účinném znění,
 - c) musí mít instalován klíčový trezor požární ochrany (dále jen „KTPO“) přístupný jednotným klíčem č. 58 zavedeným u HZS kraje a v Objektu zaveden systém generálního klíče pro přístup jednotky PO do všech střežených prostor Objektu, kromě prostor uvedených v příloze č. 2 Smlouvy,

- d) musí mít instalováno a připojeno funkční obslužné pole požární ochrany (dále jen „OPPO“) poblíž vstupu, od kterého se předpokládá nástup předurčené jednotky PO k provedení požárního zásahu do Objektu,
- e) uloží na HZS kraje určeném místě dokumentaci zdolávání požáru, je-li povinnost tuto dokumentaci zpracovat dle zákona o požární ochraně nebo dokument pro prvotní zásah jednotek PO v rozsahu operativní karty dokumentace zdolávání požáru (dále jen „DZP“) a dokumentaci vypracovanou podle článku 4.6.5 písm. e) ČSN 73 0875, která umožní zasahující jednotce PO, případně obsluze ústředny EPS, neprodleně určit místo vzniku požáru, a to pouze z informací na displeji ústředny EPS nebo informačním tablu podle čl. 3 ČSN 34 2710, pokud je instalováno,
- f) vedle OPPO, pokud není ústředna EPS do 10 m od vstupu do Objektu, má instalováno informační tablo, nebo podružnou ústřednu EPS podávající jednotce PO informace o místě požárního poplachu v Objektu,
- g) na ústředně EPS nebo OPPO zajišťuje dočasné odpojení EPS ze střežení před zahájením/opětovném připojení EPS do střežení po ukončení prací nebo zásahů do systému, které by mohly způsobit signál „VŠEOBECNÝ POPLACH“. Provozovatel EPS může za účelem ověření po dočasném odpojení/připojení EPS provést test průchodu „ostrého“ poplachu až na PCO. Test průchodu projedná před jeho provedením Kontaktní osoba Provozovatele EPS (dále jen „Kontaktní osoba“) telefonicky (na kontaktním tel. čísle dle přílohy č. 4 Smlouvy) s KOPIS HZS kraje. OPPO bude za tímto účelem obsahovat naprogramované tlačítko s funkcionalitou „zkouška ZDP“ s napojením na „VŠEOBECNÝ POPLACH“ k rychlému ověření funkčnosti přenosu ZDP.
- Provozovatel EPS je srozuměn s tím, že odpovědnost za střežení Objektu po dobu jeho odpojení ze střežení přechází v takovém případě na něj,
- h) na vlastní náklady odpovídá za střežení Objektu po dobu zkoušky, poruchy, výpadku, opravy, kontroly, servisu, revize a nuceného odstavení připojené EPS, ZDP nebo PCO a v případě odpojení Provozovatele EPS od PCO zajistí trvalou obsluhu EPS alespoň dvěma proškolenými osobami,¹
- i) dle vyhlášky Ministerstva vnitra č. 246/2001 Sb., o stanovení podmínek požární bezpečnosti a výkonu státního požárního dozoru (vyhláška o požární prevenci), ve znění pozdějších předpisů, zajistí provádění periodických kontrol a zákonných revizí veškerých v Objektu instalovaných požárně bezpečnostních zařízení, včetně instalovaného objektového ZDP, a to osobou s příslušným oprávněním,
- j) určí Kontaktní osoby zajišťující úkoly Provozovatele EPS a všechny kontaktní údaje aktualizuje v databázi kontaktních údajů vedené u HZS kraje. Za tímto účelem jsou Provozovateli EPS poskytnuty přístupové údaje, v příloze č. 3 Smlouvy. Za aktuální a platné se považují údaje uvedené v databázi HZS kraje. Dále určí oprávněné osoby, které jsou oprávněny jednat ve věci smluvního vztahu, seznam těchto osob a kontaktní údaje jsou uvedeny v příloze č. 3,
- k) je povinen zajistit, aby se Kontaktní osoba uvedená v databázi HZS kraje dostavila k převzetí Objektu nejpozději do 30 minut od okamžiku, kdy je této Kontaktní osobě oznámen výjezd jednotky PO na signalizaci „VŠEOBECNÝ POPLACH“. Informování o výjezdu jednotek PO se provádí odesláním SMS nebo hlasové zprávy prostřednictvím interaktivního hlasového systému na kontaktní telefonní číslo poskytnuté Provozovatelem EPS a uvedené v databázi HZS kraje,

¹ Čl. 4.14 ČSN 73 0875.

- l) umožní jednotkám PO přístup do Objektu za účelem provedení zásahu, případně kontroly Objektu po ohlášení stavu „VŠEOBECNÝ POPLACH“, a to odblokováním KTPO a použitím generálního klíče, jenž je v KTPO uložen,
- m) svým konáním nebude opakovaně vyvolávat plané poplachy či poruchové stavy a bude se řídit příslušnými pokyny pro obsluhu EPS. Před zahájením činností na Objektu, které mohou vyvolat stav „VŠEOBECNÝ POPLACH“ nebo „PORUCHA“ EPS, zajistí jeho odpojení dle čl. III. odst. 1 písm. h) Smlouvy,
- n) bude řádně a včas hradit Cenu Služby dle čl. IV. Smlouvy,
- o) při každé změně aktualizuje nastavení EPS a odpovídá za změnou vyvolané úpravy v přenosu informací prostřednictvím ZDP na PCO a aktualizaci dokumentace zdolávání požáru, je-li povinnost tuto dokumentaci zpracovat dle zákona o požární ochraně nebo dokument pro prvotní zásah jednotek PO v rozsahu operativní karty DZP a dokumentace vypracované podle článku 4.6.5 písm. e) ČSN 73 0875. O všech změnách v přenosu informací prostřednictvím ZDP na PCO bezodkladně informuje HZS kraje,
- p) plní podmínky připojení EPS na PCO HZS kraje vydané Pokynem generálního ředitele Hasičského záchranného sboru ČR, kterým se stanoví podmínky pro připojení elektrické požární signalizace prostřednictvím zařízení dálkového přenosu na pult centralizované ochrany umístěný na krajském operačním a informačním středisku hasičského záchranného sboru kraje.

2. HZS kraje:

- a) za účelem určení Kontaktní osoby zajišťující úkoly zástupce Provozovatele EPS a aktualizace kontaktních údajů těchto osob v databázi kontaktních údajů vedené u HZS kraje poskytne Provozovateli EPS přístupové údaje, v příloze č. 3 Smlouvy.
- b) po nabytí účinnosti Smlouvy připojí EPS na PCO HZS kraje v režimu „TRVALÝ PROVOZ“,
- c) při přijetí hlášení „VŠEOBECNÝ POPLACH“ zajistí prostřednictvím obsluhy KOPIS HZS kraje neprodlené vyslání sil a prostředků předurčených jednotek PO dle objektového poplachového plánu (dále jen „OPP“) a současně informuje Kontaktní osobu.

Za informování se považuje odeslání SMS nebo hlasové zprávy prostřednictvím interaktivního hlasového systému na Kontaktní osoby. Potvrzení o doručení SMS, nebo hlasové zprávy prostřednictvím interaktivního hlasového systému je považováno za prokazatelné informování Kontaktní osoby. Provozovatel EPS je informován, pokud je informována alespoň jedna jeho Kontaktní osoba.

Právo Provozovatele EPS odvolat prostřednictvím Kontaktní osoby výjezd jednotek PO (telefonicky na KOPIS HZS kraje, na kontaktním tel. čísle dle přílohy č. 4 Smlouvy) před jejich výjezdem – po ověření planého poplachu v Objektu Provozovatele EPS, není tímto ustanovením dotčeno,

- d) si vyhrazuje právo, v případě, že v době přijetí hlášení „VŠEOBECNÝ POPLACH“ z ústředny připojené EPS nebude možno vyslat na místo předurčené jednotky PO (např. v případě, kdy budou zasahovat u jiné mimořádné události), vyslat jiné jednotky PO s obdobnými silami a prostředky, jakými disponují předurčené jednotky. Předurčenými jednotkami PO se ve smyslu této Smlouvy rozumí jednotky PO HZS kraje či jednotky sboru dobrovolných hasičů obce (uvedené v samostatném smluvním vztahu mezi zřizovatelem JSDH a Provozovatelem EPS), které budou zasahovat podle OPP. Seznam předurčených jednotek PO je uveden v příloze č. 5 Smlouvy,
- e) je oprávněn prostřednictvím zasahující jednotky PO vstoupit do všech prostor připojeného Objektu bez omezení, kromě prostor uvedených v příloze č. 2 Smlouvy,

- f) po každém vstupu jednotek PO do střeženého Objektu předá prostřednictvím velitele zásahu Objekt před jeho uzavřením Kontaktní osobě. Pokud se do 30 minut od vyrozumění nedostaví do Objektu Kontaktní osoba a zároveň nebyla v Objektu způsobena škoda, má velitel zásahu právo Objekt za sebou uzamknout a bez dalšího ho opustit. Za případné škody zjištěné po odjezdu jednotek PO nenese odpovědnost HZS kraje. V případě, že v Objektu vznikla škoda a Kontaktní osoba se na místo nedostavila, HZS kraje předá Objekt Policii České republiky (případně městské/obecní policii) nebo Objekt uzavře za přítomnosti Policie České republiky (městské/obecní policie). Pokud se do 30 minut od vyrozumění nedostaví do Objektu Kontaktní osoba, HZS kraje je oprávněn sankcionovat Provozovatele EPS dle čl. V. odst. 2 Smlouvy,
- g) si vyhrazuje právo, že v případě nemožnosti využít generální klíč (např. závada na KTPO, chybějící nebo nefunkční generální klíč) je velitel zásahu oprávněn prostřednictvím jednotky PO použít náhradní prostředky k překonání uzamčených vstupních dveří, přístupů k uzávěrům médií, dveří na zásahových cestách nebo uzamčených dveří do prostorů střežených připojenou EPS. V těchto případech odpovědnost za případnou škodu nese Provozovatel EPS, a to bez ohledu na to, zda ke škodě došlo při požárním zásahu či planém poplachu,
- h) při přijetí signálu „PORUCHA“ nebo „ZTRÁTA KOMUNIKACE“ (výpadek hlavní i záložní přenosové cesty) prostřednictvím KOPIS HZS kraje informuje Kontaktní osobu. Za informování se považuje odeslání SMS nebo hlasové zprávy prostřednictvím interaktivního hlasového systému (např. AMDS) Kontaktní osobě. Potvrzení o doručení SMS nebo hlasové zprávy prostřednictvím interaktivního hlasového systému je považováno za prokazatelné nahlášení poruchy Provozovateli EPS. Provozovatel EPS je informován, pokud je informována alespoň jedna jeho Kontaktní osoba. Není-li tato Kontaktní osoba dosažitelná, provede KOPIS HZS kraje maximálně dva pokusy o informování všech Kontaktních osob,
- i) neodpovídá za funkčnost přenosové cesty, včetně ZDP a EPS ani za škody vzniklé jejich technickou poruchou nebo selháním; rozhraní odpovědnosti mezi HZS kraje a Provozovatelem EPS je výstup z přijímací části ZDP a vstup do vyhodnocovací části PCO HZS kraje,
- j) může odpojit Provozovatele EPS od PCO HZS kraje zejména v případech:
- kdy přichází zvýšený počet signálů „VŠEOBECNÝ POPLACH“ (např. více než jeden signál z Objektu Provozovatele EPS v průběhu jedné hodiny), u kterých je z informací poskytnutých Kontaktní osobou zřejmé, že se jedná o poruchu nebo o plané poplachy (testování a úpravy EPS), nebo
 - kdy přichází zvýšený počet signálů „PORUCHA“ (např. více než jeden signál z Objektu Provozovatele EPS v průběhu jedné hodiny), nebo
 - kdy dochází ke zvýšenému počtu signálů „ZTRÁTA KOMUNIKACE“ (např. více než jedna ztráta komunikace v průběhu jedné hodiny).

O odpojení Provozovatele EPS z PCO HZS kraje nebo o závadě PCO HZS kraje, která neumožňuje přijímat signály EPS, informuje KOPIS HZS kraje Kontaktní osobu. Za informování se považuje odeslání SMS nebo hlasové zprávy prostřednictvím interaktivního hlasového systému (např. AMDS) na Kontaktní osoby. Potvrzení o doručení SMS, nebo hlasové zprávy prostřednictvím interaktivního hlasového systému je považováno za prokazatelné informování Kontaktní osoby. Není-li Kontaktní osoba dosažitelná, provede maximálně dva pokusy o informování všech kontaktních osob pro převzetí informace o odpojení. Informováním dle podmínek tohoto odstavce přechází odpovědnost za střežení Objektu na Provozovatele EPS. Provozovatel EPS je informován, pokud je informována alespoň jedna jeho Kontaktní osoba. Znovupřipojení EPS dohodnou smluvní strany po odstranění příčin, které byly důvodem k odpojení EPS,

- k) je oprávněn z důvodu údržby systému provádět odstávky PCO. O odstávce PCO bude HZS kraje informovat Provozovatele EPS prostřednictvím Kontaktní osoby. Po dobu odstávky systému nenese HZS kraje žádnou odpovědnost za možné důsledky pro požární bezpečnost Objektu u Provozovatele EPS.

3. Smluvní strany:

- a) se zavazují poskytnout si vzájemně součinnost za účelem řádného a včasného plnění Smlouvy a informovat se o všech rozhodných skutečnostech, zejména těch, které brání řádnému plnění Smlouvy,
- b) se zavazují zachovávat ve vztahu ke třetím osobám mlčenlivost o informacích, které při plnění Smlouvy získají od druhé smluvní strany, či třetí osoby v souvislosti s plněním této Smlouvy, přičemž veškeré takové informace jsou považovány za důvěrné, nejednají se o informace, které jsou veřejně přístupné nebo obecně známé. Provozovatel EPS je povinen zavázat povinností mlčenlivosti všechny osoby, které se budou podílet na plnění této Smlouvy z jeho strany (např. Poskytovatele přenosové cesty); za porušení povinnosti mlčenlivosti těmito osobami odpovídá Provozovatel EPS, jako by povinnost porušil sám. Povinnost mlčenlivosti trvá i po skončení plnění této Smlouvy. Žádná ze smluvních stran nesmí zpřístupnit důvěrnou informaci bez písemného souhlasu druhé smluvní strany žádné třetí osobě ani je použít v rozporu s účelem Smlouvy, ledaže se jedná o informaci, jejíž zpřístupnění je vyžadováno právním předpisem nebo rozhodnutím oprávněného orgánu na základě právního předpisu,
- c) určují pro vzájemný styk kontaktní osoby a oprávněné osoby uvedené v čl. III. odst. 1 písm. j) Smlouvy a přílohách č. 3 a č. 4 Smlouvy. Není-li touto Smlouvou sjednáno jinak, smluvní strany jsou oprávněny měnit oprávněné osoby a jejich spojení za současné povinnosti oznámení této změny druhé smluvní straně prostřednictvím datové schránky. Nemá-li Provozovatel EPS zřízenou datovou schránku, pak formou doporučeného dopisu zaslaného prostřednictvím provozovatele poštovních služeb a současně e-mailem na e-mailovou adresu druhé smluvní strany.
4. Povinnost mlčenlivosti zahrnuje také mlčenlivost ohledně osobních údajů. Bude-li smluvní strana s osobními údaji nakládat při plnění této Smlouvy, odpovídá za to, že z její strany bude nakládání s těmito osobními údaji v souladu s příslušnými právními předpisy o ochraně osobních údajů, zejm. v souladu s nařízením Evropského parlamentu a Rady (EU) 2016/679 ze dne 27. dubna 2016 o ochraně fyzických osob v souvislosti se zpracováním osobních údajů a o volném pohybu těchto údajů a o zrušení směrnice 95/46/ES (obecné nařízení o ochraně osobních údajů) a zákonem č. 110/2019 Sb., o zpracování osobních údajů.

Článek IV.

Cena a platební podmínky

1. Cena Služby připojení EPS na PCO je stanovena jednotným ceníkem vydaným MV – generálním ředitelstvím HZS ČR platným v době poskytování Služby připojení EPS na PCO. V případě změny ceníku HZS kraje písemně oznámí do datové schránky Provozovateli EPS změnu výše Ceny Služby sjednané ve Smlouvě a datum účinnosti této změny, a to nejpozději 30 dnů před účinností této změny. Nemá-li Provozovatel EPS zřízenou datovou schránku, pak formou doporučeného dopisu zaslaného prostřednictvím provozovatele poštovních služeb. Nepodá-li Provozovatel EPS po oznámení změny cen, nejpozději však do data její avizované účinnosti, výpověď Smlouvy, projevuje tím konkludentně svou vůli být změnou cen vázán (tj. o změně Cen Služeb nebude smluvními stranami uzavírán dodatek ke Smlouvě). Nebude-li však Provozovatel EPS se změnou Ceny Služby souhlasit, je oprávněn Smlouvu v souladu s čl. VI. odst. 8 Smlouvy vypovědět s výpovědní lhůtou 2 měsíce. Po dobu

výpovědní lhůty budou Služby dle Smlouvy poskytovány za ceny původní, tj. schválené oběma smluvními stranami.

2. Cena za jednotlivé Služby je v den uzavření Smlouvy stanovena následovně:

- a) **9 405 Kč** čtvrtletně za trvalé střežení EPS napojeného Objektu. Provozovatel EPS je povinen uhradit cenu této Služby na základě této Smlouvy bezhotovostní platbou v českých korunách bankovním převodem na účet HZS kraje uvedený v záhlaví Smlouvy. Provozovatel EPS bere na vědomí, že faktura k této platbě nebude HZS kraje vystavována. Částka za tuto Službu je splatná vždy do desátého dne příslušného kalendářního čtvrtletí (tj. do 10.1. za I. čtvrtletí, 10.4. za II. čtvrtletí, 10.7. za III. čtvrtletí a 10.10. za IV. čtvrtletí) pod variabilním symbolem č. **70891508**. V případě, že trvalé střežení bude zahájeno v průběhu kalendářního čtvrtletí, je Provozovatel EPS povinen uhradit částku za poměrnou část tohoto kalendářního čtvrtletí dle počtu kalendářních dnů, a to nejdéle do 14 dnů ode dne zahájení střežení Objektu pod variabilním symbolem č. **70891508**. Provozovatel EPS ke dni uzavření Smlouvy příslušnou částku za I. čtvrtletí 2024 již uhradil, a to před podpisem Smlouvy.
- b) **jednorázová platba 21 591 Kč** za připojení EPS z Objektu Provozovatele EPS na zařízení PCO. Provozovatel EPS je povinen uhradit cenu této Služby na základě této Smlouvy bezhotovostní platbou v českých korunách bankovním převodem na účet HZS kraje uvedený v záhlaví Smlouvy, do 14 dnů ode dne účinnosti Smlouvy pod variabilním symbolem č. 70891508. Provozovatel EPS bere na vědomí, že faktura k této platbě nebude HZS kraje vystavována. Tato uhrazená částka je nevratná, a to i v případě, že dojde k ukončení Smlouvy podle čl. VI. odst. 7 této Smlouvy.

Jednorázová úhrada za připojení EPS na PCO HZS kraje se hradí při:

- a. prvním připojení EPS (EPS ještě nikdy nebyla připojena na PCO HZS kraje),
 - b. opakovaném připojení EPS bez navazujícího smluvního vztahu (střežení bylo přerušeno),
 - c. významné změně stavby (změna způsobu užívání) nebo rozšíření připojení o další objekty (např. rozšíření připojení o další objekty prostřednictvím podružné ústředny EPS),
 - d. změně použité technologie přenosové hlavní nebo záložní cesty (neplatí při změně provozovatele přenosové cesty bez změny použité technologie hlavní a záložní přenosové cesty);
- c) **platba 2 955 Kč** za každý uskutečněný planý výjezd jednotky PO, uskutečněný na základně planého poplachu EPS. Za planý poplach se pro účely Smlouvy nepovažuje signalizace EPS vyvolaná stavem, při kterém by mohlo bez zásahu jednotky PO nebo další osoby dojít k požáru, např. ponechání výkonového elektrického spotřebiče bez dozoru v zapnutém stavu, vznícení nebo vzplanutí potravin.

Za planý výjezd uskutečněný na základě planého poplachu se považují mimo jiné i stavy způsobené nevhodnou instalací hlásičů v jednotlivých prostorech nebo prováděním činností, v jejichž důsledku došlo k signalizaci požáru v prostorech, kde tyto činnosti neměly být prováděny, případně po dobu provádění těchto činností měla být ze strany Provozovatele EPS učiněna opatření k zabránění vzniku planého poplachu (např. činnosti s vysokou prašností, vývinem páry) a dále nevhodnou nebo úmyslnou manipulací s EPS.

3. Provozovatel EPS je povinen uhradit platbu za planý(é) výjezd(y) na základě faktury (daňového dokladu), vystavené a odeslané HZS kraje následující měsíc po uskutečněném planém výjezdu. Splatnost faktury je 14 dní ode dne jejího doručení Provozovateli EPS. Faktura obsahuje datum a čas uskutečněného planého(ných) výjezdu(ů) a adresu objektu(ů), podrobnější informace není HZS kraje povinen na faktuře uvádět.

4. Faktury budou Provozovateli EPS zasílány prostřednictvím datové schránky a není-li zřízena, prostřednictvím e-mailu nebo prostřednictvím provozovatele poštovních služeb.
5. Pokud Provozovatel EPS provozuje EPS v objektech a zařízeních uvedených v § 8 odst. 1 a § 9 odst. 1 a 3 zákona o požární ochraně, HZS kraje nevyžaduje měsíční cenu za připojení dle odst. 2 písm. a) tohoto článku a jednorázovou platbu za připojení dle odst. 2 písm. b) tohoto článku. Platba za planý výjezd zůstává zachována.

Článek V.

Sankční ustanovení a náhrada újmy

1. Provozovatel EPS je povinen uhradit HZS kraje smluvní pokutu ve výši 5.000 Kč pro každý případ porušení povinností stanovených v čl. III. odst. 1 písm. c), e), j) a l) Smlouvy.
2. Provozovatel EPS je povinen uhradit HZS kraje smluvní pokutu ve výši 5.000 Kč za porušení povinnosti stanovené v čl. III. odst. 1 písm. k) Smlouvy, přičemž výše pokuty se navyšuje o částku 5.000 Kč za každou další započatou hodinu prodlení s dostavením se Kontaktní osoby.
3. Úrok z prodlení za nedodržení termínu splatnosti činí 0,02 % z jakékoli neuhrazené částky dle Smlouvy za každý byt započatý den prodlení od ukončení data splatnosti.
4. V případě nastání vyšší moci nemá žádná ze smluvních stran nárok na náhradu újmy.

Článek VI.

Platnost a účinnost Smlouvy

1. Smlouva se uzavírá na dobu neurčitou.
2. Smlouva nabývá platnosti dnem jejího uzavření a účinnosti prvním pracovním dnem následujícím po podpisu akceptačního protokolu, který potvrzuje, že připojená EPS je bez závad, nejdříve však prvním pracovním dnem následujícím po uveřejnění Smlouvy v registru smluv podle zákona č. 340/2015 Sb., o zvláštních podmínkách účinnosti některých smluv, uveřejňování těchto smluv a o registru smluv (zákon o registru smluv), ve znění pozdějších předpisů. Uveřejnění této Smlouvy zajistí HZS kraje, přičemž je k tomuto oprávněn i v případě, že Smlouva povinnému uveřejnění dle zákona o registru smluv nepodléhá. Smluvní strany souhlasí s tím, že Smlouva bude uveřejněna v plném rozsahu s výjimkou údajů, které se v souladu se zákonem o registru smluv nebo v souladu se zákonem č. 110/2019 Sb., o zpracování osobních údajů, neuveřejňují.
3. Smluvní strany uzavírají tuto Smlouvu v souladu se zákonem č. 110/2019 Sb., o zpracování osobních údajů, a podle Nařízení Evropského parlamentu a Rady (EU) 2016/679 ze dne 27. dubna 2016 o ochraně fyzických osob v souvislosti se zpracováním osobních údajů a o volném pohybu těchto údajů a o zrušení směrnice 95/46/ES (obecné nařízení o ochraně osobních údajů).
4. Smlouva může být ukončena písemnou dohodou smluvních stran, odstoupením od Smlouvy, nebo výpovědí.
5. Návrh na ukončení Smlouvy dohodou prokazatelně doručí jedna smluvní strana druhé smluvní straně.
6. Odstoupením může Smlouvu ukončit kterákoli ze smluvních stran v souladu s § 2004 odst. 3 občanského zákoníku, a to v případě porušení Smlouvy druhou smluvní stranou poté, co smluvní strana dotčená porušením předmětné povinnosti druhou smluvní stranu na její porušení upozorní a vyzve ji ke zjednání nápravy v přiměřené lhůtě, která nebude kratší než 30 dnů, přičemž druhou smluvní stranu upozorní, že v případě marného uplynutí lhůty hodlá odstoupit, a tato lhůta uplyne marně. Účinnost odstoupení od Smlouvy

v takovém případě nastává posledním dnem kalendářního měsíce následujícího po doručení odstoupení druhé smluvní straně.

7. HZS kraje je oprávněn od Smlouvy odstoupit s účinností dnem doručení písemného odstoupení druhé smluvní straně v případě, že bude vydáno rozhodnutí o úpadku Provozovatele EPS, Provozovatel EPS sám podá dlužnický návrh na zahájení insolvenčního řízení, bude zahájeno insolvenční řízení s Provozovatelem EPS nebo Provozovatel EPS vstoupí do likvidace.
8. Každá ze smluvních stran je oprávněna ukončit tuto Smlouvu bez uvedení důvodů s výpovědní lhůtou 3 měsíců. Lhůta počíná běžet prvním dnem následujícího kalendářního měsíce po doručení písemné výpovědi druhé smluvní straně. Provozovatel EPS je oprávněn ukončit tuto Smlouvu také výpovědí z důvodu, způsobem a s výpovědní lhůtou podle čl. IV. odst. 1 Smlouvy.
9. Ukončením Smlouvy nejsou dotčena ustanovení Smlouvy týkající se nároku z vadného plnění a nároku z náhrady újmy či jim nároků přiměřených, ustanovení o ochraně informací a mlčenlivosti, ani další ustanovení a nároky, z jejichž povahy vyplývá, že mají trvat i po zániku této Smlouvy, není-li touto Smlouvou výslovně sjednáno jinak.
10. Stane-li se kterékoli ustanovení této Smlouvy neplatným, neúčinným nebo nevykonatelným, zůstává platnost, účinnost a vykonatelnost ostatních ustanovení této Smlouvy neovlivněna a nedotčena, nevyplyvá-li z povahy daného ustanovení nebo obsahu této Smlouvy, že toto ustanovení nelze oddělit od ostatního obsahu Smlouvy. Smluvní strany se zavazují nahradit po vzájemné domluvě dotčené ustanovení ustanovením novým, bližícím se svým obsahem nejvíce účelu neplatného, neúčinného či nevykonatelného ustanovení.
11. Smlouvu lze měnit písemnými dodatky.

Článek VII.

Závěrečná ustanovení

1. Smlouva je vyhotovena v pěti stejnopisech s platností originálu, z nichž Provozovatel EPS obdrží dvě vyhotovení a HZS kraje tři vyhotovení nebo elektronicky pomocí uznávaného elektronického podpisu, z nichž každá smluvní strana obdrží elektronický originál uzavřené Smlouvy.
2. Nedílnou součástí Smlouvy jsou následující přílohy:
 - Příloha č. 1: Provozovatel přenosové cesty,*
 - Příloha č. 2.: Seznam prostor střežených EPS, do kterých není umožněn přístup jednotky PO,*
 - Příloha č. 3: Seznam Objektů a oprávněných osob Provozovatele EPS jednat ve věci smluvního vztahu,*
 - Příloha č. 4: Seznam kontaktních osob HZS kraje,*
 - Příloha č. 5: Předurčené jednotky PO,*
 - Příloha č. 6: Projev vůle společnosti AEC NOVÁK s.r.o.*
3. V případě, že práva a povinnosti smluvních stran nejsou upraveny touto Smlouvou, řídí se zákonem č. 219/2000 Sb., o majetku České republiky a jejím vystupování v právních vztazích, ve znění pozdějších předpisů, a ustanoveními občanského zákoníku.
4. Smluvní strany se tímto výslovně dohodly na zániku mezi sebou uzavřeného smluvního vztahu ze smlouvy o připojení elektrické požární signalizace prostřednictvím zařízení dálkového přenosu na pult centralizované ochrany a o přijetí opatření pro účinné provedení zásahu jednotkou požární ochrany č. j. HSLI-2662-1/KŘ-P-PRE-168-2019, a to ke dni

předcházejícímu účinnosti této Smlouvy. Účastníkem zanikajícího smluvního vztahu byla rovněž jako provozovatel ZDP i společnost AEC NOVÁK s.r.o., IČO: 49097652, která projevila svoji souhlasnou vůli k zániku označeného smluvního vztahu pro případ uzavření této Smlouvy. Kopie tohoto projevu vůle ze dne 17. 01. 2024 založeného u HZS kraje pod č. j. HSLI-205-1/KŘ-PRE-2024 je přílohou této Smlouvy.

5. Smluvní strany se zavazují, že veškeré spory vzniklé v souvislosti s realizací této Smlouvy budou řešeny nejprve smírnou cestou – dohodou. Nedojde-li k dohodě stran, bude spor projednán před příslušným obecným soudem podle českého právního řádu.
6. Smluvní strany prohlašují, že se s obsahem Smlouvy seznámily, pokládají ji za určitou a srozumitelnou, bez jakýchkoli podmínek znevýhodňujících jednu ze stran a na znamení souhlasu s jejím obsahem připojují své podpisy.
7. Tato smlouva byla schválena usnesením Rady Libereckého kraje č. 186/24/RK ze dne 23. 1. 2024.

Za HZS kraje:

V Liberci dne: 2. 1. 2024

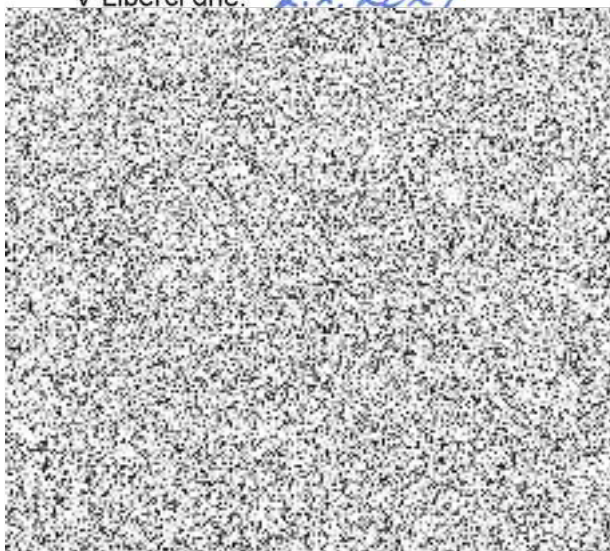

Za Provozovatele EPS:

V Liberci dne:

29 -01- 2024



PŘÍLOHA Č. 1

Provozovatel přenosové cesty

dle čl. I odst. 3 Smlouvy

Subjekt: AEC NOVÁK s.r.o.

Sídlem: Beethovenova 216/28, 400 01 Ústí nad Labem - Klíše

IČO: 49097652

Doručovací adresa: Beethovenova 216/28, 400 01 Ústí nad Labem - Klíše

ID DS: s87jft6

Kontaktní osoba:



Podmínky zajištění přenosu signálu:

Splněny

Podmínky zajištění provozu zařízení:

Splněny

Standard ZDP:

NAM/ RADOM /jiný (nehodící se vymažte)

PŘÍLOHA Č. 2

Seznam prostor střežených EPS, do kterých není umožněn přístup jednotky PO

dle čl. III odst. 1 písm. c) Smlouvy

Označení a vymezení prostor, do kterých není umožněn přístup jednotky PO

PŘÍLOHA Č. 3

Seznam Objektů a oprávněných osob Provozovatele EPS

Název: Krajský úřad Libereckého kraje

Objekt č. 20/248 (20)

Střežený objekt Provozovatele EPS, kde se nachází ústředna EPS, je na adrese:

U Jezu 642/2a, 460 01 Liberec

katastrální území: Liberec

parcelní číslo: 4001/1

list vlastnictví: 4358

Bližší specifikace střeženého objektu (popis): Krajský úřad

Rozsah střežených prostor: celý objekt

GPS souřadnice: 50.7633028N, 15.0538083E

Název: Parkovací dům v areálu Krajského úřadu Libereckého kraje

Objekt č. 13/248 (13)

Střežený objekt Provozovatele EPS, kde se nachází ústředna EPS, je na adrese:

parc.č. 4009/2, ulice Švédská, 460 01 Liberec

katastrální území: Liberec

parcelní číslo: 4009/2

list vlastnictví: 4358

Bližší specifikace střeženého objektu (popis): Parkovací dům

Rozsah střežených prostor: celý objekt

GPS souřadnice: 50.7644636N, 15.0541469E

Seznam oprávněných osob Provozovatele EPS s oprávněním jednat ve věci smluvního vztahu

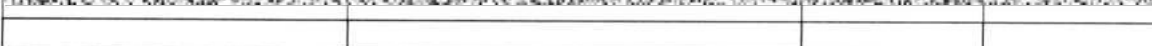
Jméno	E-mail	Telefon 1	Telefon 2
			
			

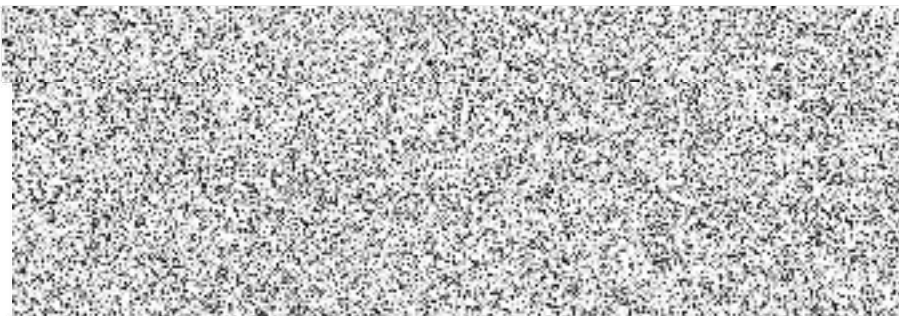

PŘÍLOHA Č. 4

Seznam kontaktních osob HZS kraje

Jméno	E-mail	Telefon 1	Telefon 2
			

Krajské operační středisko HZS Libereckého kraje

(dle čl. III odst. 1 písm. g) Smlouvy a dle čl. III odst. 2 písm. c) Smlouvy)

Adresa: Šumavská 414/11, 460 07 Liberec VII-Horní Růžodol

Telefon: 950 471 100

E-mail: LBK.KOPIS@hzscr.cz>

PŘÍLOHA Č. 5

Předurčené jednotky PO pro zásah v Objektu

Název	Kategorie	Dislokace	Zřizovatel
Stanice HZS Liberec	JPO – I	Liberec	HZS kraje

PROJEV VŮLE K UKONČENÍ SMLUV

o připojení elektrické požární signalizace prostřednictvím zařízení dálkového přenosu
na pult centralizované ochrany

a o přijetí opatření pro účinné provedení zásahu jednotkou požární ochrany

č. j. HSLI-205-1/KŘ-PRE-2024

AEC NOVÁK s.r.o.

sídlo: Beethovenova 216/28, 400 01 Ústí nad Labem

zastoupena: Ing. Mgr. Karel Novák, jednatel

kontaktní osoba: 

Telefon: 725519151

ID DS: s87jft6

IČO: 49097652

DIČ: CZ49097652

Bankovní spojení: UniCredit Bank

Číslo účtu: 2102075168/2700

Společnost je zapsána v obchodním rejstříku vedeném u Krajského soudu v Ústí nad Labem, oddíl C, vložka 5428.

(dále jen „Provozovatel ZDP“)

I.

Předmět projevu vůle

- 1) Provozovatel ZDP je účastníkem smluvních vztahů níže specifikovaných v čl. II., jejichž předmětem je připojení elektrické požární signalizace prostřednictvím zařízení dálkového přenosu na pult centralizované ochrany a o přijetí opatření pro účinné provedení zásahu jednotkou požární ochrany, přičemž dalším účastníkem těchto smluvních vztahů je vždy **Česká republika – Hasičský záchranný sbor Libereckého kraje, se sídlem Barviřská 29/10, 460 01 Liberec III** jako Poskytovatel a dále Zákazník, v jehož objektu je umístěna elektrická požární signalizace. Předmětné smluvní vztahy byly uzavřeny na dobu neurčitou.
- 2) Provozovatel ZDP tímto projevuje svoji souhlasnou vůli k zániku jednotlivých smluvních vztahů vymezených v čl. II tohoto projevu vůle (dále jen „původní smlouva“), a to s odkládací podmínkou, kterou je uzavření nové smlouvy mezi Poskytovatelem a Zákazníkem o připojení elektrické požární signalizace na pult centralizované ochrany s tím, že původní smlouva zanikne ke dni předcházejícímu účinnosti nové smlouvy, uzavřené mezi Poskytovatelem a Zákazníkem o připojení elektrické požární signalizace na pult centralizované ochrany.

II.

Specifikace původních smluv

Projev vůle Provozovatele ZDP učiněný touto listinou se vztahuje k těmto původním smlouvám:

- a) smlouva č. j. HSLI-2518-1/KŘ-P-PRE-133-2019 účinná od 1. 1. 2020 se Zákazníkem: XLCZ Nábytek s.r.o., Pražská 135, 251 01 Čestlice, IČO: 27127133 (dřívější název obchodní firmy – Kika Nábytek s.r.o.),
- b) smlouva č. j. HSLI-2588-1/KŘ-P-PRE-134-2019 účinná od 1. 1. 2020 se Zákazníkem: STATUTÁRNÍ MĚSTO LIBEREC, nám. Dr. E. Beneše 1/1, 460 01 Liberec, IČO: 00262978 a dodatek smlouvy č. j. HSLI-2588-3/KŘ-PRE-134-2019 (ev. č. 158/2022),
- c) smlouva č. j. HSLI-2608-1/KŘ-P-PRE-135-2019 účinná od 1. 1. 2020 se Zákazníkem: ACRA, s.r.o., Brodská 161, Podmoklice, 513 01 Semily, IČO: 64254330,

- d) smlouva č. j. HSLI-2610-1/KŘ-P-PRE-136-2019 účinná od 1. 1. 2020 se Zákazníkem: Albert Česká republika, s.r.o., Radlická 520/117, Jinonice, 158 00 Praha 5, IČO: 44012373,
- e) smlouva č. j. HSLI-2986-1/KŘ-P-PRE-214-2020 účinná od 1. 1. 2021 se Zákazníkem: Společenství vlastníků pro dům Apartmány Čertovka, Harrachov č. p. 606, 607 a 608, č. p. 606, 512 46 Harrachov, IČO: 27522440,
- f) smlouva č. j. HSLI-2615-1/KŘ-P-PRE-138-2019 účinná od 1. 1. 2020 se Zákazníkem: CONMACO TECHNISERVIS s.r.o., Volenikova 1453/24, Stodůlky, 155 00 Praha 5, IČO: 27136264,
- g) smlouva č. j. HSLI-2616-1/KŘ-P-PRE-139-2019 účinná od 1. 1. 2020 se Zákazníkem: BAUHAUS k. s, Strážní 852/7, Štýřice, 639 00 Brno, IČO: 49435388,
- h) smlouva č. j. HSLI-2617-1/KŘ-P-PRE-140-2019 účinná od 1. 1. 2020 se Zákazníkem: BILLA, spol. s r. o., č. p. 67, 251 01 Modletice, IČO: 00685976 a dodatek smlouvy č. j. HSLI-2617-2/KŘ-P-PRE-140-2019 (ev. č. 246/2023),
- i) smlouva č. j. HSLI-2618-1/KŘ-P-PRE-141-2019 účinná od 1. 1. 2020 se Zákazníkem: Bodycote HT s.r.o., Tanvaldská 345, Liberec XXX-Vratislavice nad Nisou, 463 11 Liberec, IČO: 44569017,
- j) smlouva č. j. HSLI-1273-1/KŘ-PRE-78/2022 účinná od 30. 6. 2022 se Zákazníkem: Botanická zahrada Liberec-LK, příspěvková organizace, Purkyňova 630/1, Liberec I-Staré Město, 460 01 Liberec, IČO: 10973605,
- k) smlouva č. j. HSLI-2620-1/KŘ-P-PRE-143-2019 účinná od 1. 1. 2020 se Zákazníkem: asphericon s.r.o., Miliřská 449, 463 12 Jeřmanice, IČO: 04670361 (dřívější název obchodní firmy - TOMS - Technology s.r.o.),
- l) smlouva č. j. HSLI-2621-1/KŘ-P-PRE-144-2019 účinná od 1. 1. 2020 se Zákazníkem: Busch Výroba CZ s.r.o., Svárovská 620, Liberec XI-Růžodol I, 460 01 Liberec, IČO: 26979012,
- m) smlouva č. j. HSLI-2622-1/KŘ-P-PRE-145-2019 účinná od 1. 1. 2020 se Zákazníkem: Společenství vlastníků Riegrova 1422, Liberec, Riegrova 1422/14b, Liberec I-Staré Město, 460 01 Liberec, IČO: 07651937,
- n) smlouva č. j. HSLI-2629-1/KŘ-P-PRE-146-2019 účinná od 1. 1. 2020 se Zákazníkem: CBA NUGET s.r.o., Průmyslová 3062/5, 787 01 Šumperk, IČO: 27785360,
- o) smlouva č. j. HSLI-2630-1/KŘ-P-PRE-147-2019 účinná od 1. 1. 2020 se Zákazníkem: SC Liberec s.r.o., Ke Smíchovu 1144/144, Slivenec, 154 00 Praha 5, IČO: 05631599,
- p) smlouva č. j. HSLI-2631-1/KŘ-P-PRE-148-2019 účinná od 1. 1. 2020 se Zákazníkem: C. S. CARGO a.s., Hradecká 1116, Valdické Předměstí, 506 01 Jičín, IČO: 64259374,
- q) smlouva č. j. HSLI-2632-1/KŘ-P-PRE-149-2019 účinná od 1. 1. 2020 se Zákazníkem: Česká spořitelna, a.s., Olbrachtova 1929/62, Krč, 140 00 Praha 4, IČO: 45244782,
- r) smlouva č. j. HSLI-2632-1/KŘ-P-PRE-150-2019 účinná od 1. 1. 2020 se Zákazníkem: Československá obchodní banka, a. s., Radlická 333/150, Radlice, 150 00 Praha 5, IČO: 00001350,
- s) smlouva č. j. HSLI-2636-1/KŘ-P-PRE-151-2019 účinná od 1. 1. 2020 se Zákazníkem: SCHENKER spol. s r.o., K Vypichu 731, 252 16 Nučice, IČO: 61500780,
- t) smlouva č. j. HSLI-2638-1/KŘ-P-PRE-152-2019 účinná od 1. 1. 2020 se Zákazníkem: DECASPORT s.r.o., Türkova 1272/7, Chodov, 149 00 Praha 4, IČO: 28972350,
- u) smlouva č. j. HSLI-2639-1/KŘ-P-PRE-153-2019 účinná od 1. 1. 2020 se Zákazníkem: Česká pošta, s. p., Politických vězňů 909/4, Nové Město, 110 00 Praha 1, IČO: 47114983,
- v) smlouva č. j. HSLI-2640-1/KŘ-P-PRE-154-2019 účinná 1. 1. 2020 se Zákazníkem: Zdravotně sociální služby Turnov, příspěvková organizace, 28. října 812, 511 01 Turnov, IČO: 00854883,

- w) smlouva č. j. HSLI-2645-1/KŘ-P-PRE-156-2019 účinná od 1. 1. 2020 se Zákazníkem: BM ČESKO s.r.o., Türkova 1272/7, Chodov, 149 00 Praha 4, IČO: 04335813,
- x) smlouva č. j. HSLI-2649-1/KŘ-P-PRE-157-2019 účinná od 1. 1. 2020 se Zákazníkem: ELMARCO s.r.o., Svárovská 621, Liberec XI-Růžodol I, 460 01 Liberec, IČO: 25421719,
- y) smlouva č. j. HSLI-2650-1/KŘ-P-PRE-158-2019 účinná od 1. 1. 2020 se Zákazníkem: VELKOOBCHOD FAVE s.r.o., Platněřská 90/13, Staré Město, 110 00 Praha 1, IČO: 25066722,
- z) smlouva č. j. HSLI-1274-1/KŘ-PRE-77/2022 účinná od 30. 6. 2022 se Zákazníkem: ALZHEIMER HOME z. ú., Urešova 1757, Kunratice, 148 00 Praha 4, IČO: 03593207, dodatek smlouvy č. j. HSLI-1274-2/KŘ-PRE-2022 (ev. č. 179/2022) a dodatek smlouvy č. j. HSLI-1274-3/KŘ-PRE-2022 (ev. č. 224/2022),
- aa) smlouva č. j. HSLI-2652-1/KŘ-P-PRE-160-2019 účinná od 1. 1. 2020 se Zákazníkem: INTEDOOR spol. s r.o., Československé armády 348, Cvikov I, 471 54 Cvikov, IČO: 25409549,
- bb) smlouva č. j. HSLI-2653-1/KŘ-P-PRE-161-2019 účinná od 1. 1. 2020 se Zákazníkem: CONTERA Investment IV. s.r.o., Technická 2247, 251 01 Říčany, IČO: 01643886,
- cc) smlouva č. j. HSLI-2654-1/KŘ-P-PRE-162-2019 účinná od 1. 1. 2020 se Zákazníkem: Kaufland Česká republika v.o.s., Bělohorská 2428/203, Břevnov, 169 00 Praha 6, IČO: 25110161 a dodatek smlouvy č. j. HSLI-2654-6/KŘ-PRE-2019 (ev. č. 2/2023),
- dd) smlouva č. j. HSLI-2657-1/KŘ-P-PRE-163-2019 účinná od 1. 1. 2020 se Zákazníkem: Projekční společnost obchodních center, v. o. s., Lochotínská 1108/18, Severní Předměstí, 301 00 Plzeň, IČO: 61173991,
- ee) smlouva č. j. HSLI-2658-1/KŘ-P-PRE-164-2019 účinná od 1. 1. 2020 se Zákazníkem: Podještědské muzeum a knihovna, p. o., Kostelní 10, Český Dub IV, 46343 Český Dub, IČO: 75096188,
- ff) smlouva č. j. HSLI-2661-1/KŘ-P-PRE-167-2019 účinná od 1. 1. 2020 se Zákazníkem: Krajská vědecká knihovna v Liberci, příspěvková organizace, Rumjancevova 1362/1, Liberec I-Staré Město, 460 01 Liberec, IČO: 00083194,
- gg) smlouva č. j. HSLI-2662-1/KŘ-P-PRE-168-2019 účinná od 1. 1. 2020 se Zákazníkem: Liberecký kraj, U Jezu 642/2a, Liberec IV-Perštýn, 460 01 Liberec, IČO: 70891508,
- hh) smlouva č. j. HSLI-2663-1/KŘ-P-PRE-169-2019 účinná od 1. 1. 2020 se Zákazníkem: Kulturní centrum Turnov, s.r.o., Markova 311, 511 01 Turnov, IČO: 25958941,
- ii) smlouva č. j. HSLI-2664-1/KŘ-P-PRE-170-2019 účinná od 1. 1. 2020 se Zákazníkem: Ústav fyziky plazmatu AV ČR, v. v. i., Za Slovankou 1782/3, Libeň, 182 00 Praha 8, IČO: 61389021,
- jj) smlouva č. j. HSLI-2665-1/KŘ-P-PRE-171-2019 účinná od 1. 1. 2020 se Zákazníkem: Lidl Česká republika s.r.o., Nárožní 1359/11, Stodůlky, 158 00 Praha 5, IČO: 26178541, dodatek smlouvy č. j. HSLI-2665-2/KŘ-P-PRE-2019 (ev. č. 40/2020) a dodatek smlouvy č. j. HSLI-2665-4/KŘ-PRE-2019 (ev. č. 159/2022), (dřívější název obchodní firmy - Lidl Česká republika v.o.s.),
- kk) smlouva č. j. HSLI-2672-1/KŘ-P-PRE-172-2019 účinná od 1. 1. 2020 se Zákazníkem: LUKOV Plast spol. s r.o., Zámecká 191, Český Dub IV, 463 43 Český Dub, IČO: 25023063,
- ll) smlouva č. j. HSLI-2819-1/KŘ-P-PRE-173-2019 účinná od 1. 1. 2020 se Zákazníkem: ZDR Retail Litoměřice s.r.o., Jungmannova 750/34, Nové Město, 110 00 Praha 1, IČO: 04744781 (dřívější název obchodní firmy – Retail Park Litoměřice s.r.o.),
- mm) smlouva č. j. HSLI-2673-1/KŘ-P-PRE-174-2019 účinná od 1. 1. 2020 se Zákazníkem: MMN, a.s., Metyšova 465, 514 01 Jilemnice, IČO: 05421888,
- nn) smlouva č. j. HSLI-2674-1/KŘ-P-PRE-175-2019 účinná od 1. 1. 2020 se Zákazníkem: Sodecia Automotive Liberec s.r.o., České mládeže 1204/95, Liberec VI-Rochlice, 460 06

- Liberec, IČO: 27922901 (dřívější název obchodní firmy – MATADOR Automotive ČR s.r.o.),
- oo) smlouva č. j. HSLI-2675-1/KŘ-P-PRE-176-2019 účinná od 1. 1. 2020 se Zákazníkem: MemBrain s.r.o., Pod Vinicí 87, 471 27 Stráž pod Ralskem, IČO: 28676092,
- pp) smlouva č. j. HSLI-2676-1/KŘ-P-PRE-177-2019 účinná od 1. 1. 2020 se Zákazníkem: XLCZ Nábytek s.r.o., Pražská 135, 251 01 Čestlice, IČO: 27127133 (dřívější název obchodní firmy - XLMX obchodní s.r.o.),
- qq) smlouva č. j. HSLI-2677-1/KŘ-P-PRE-178-2019 účinná od 1. 1. 2020 se Zákazníkem: Město Cvikov, Náměstí Osvobození 63, Cvikov I, 471 54 Cvikov, IČO: 00260410,
- rr) smlouva č. j. HSLI-2678-1/KŘ-P-PRE-179-2019 účinná od 1. 1. 2020 se Zákazníkem: Městský obvod Liberec - Vratislavice nad Nisou, Tanvaldská 50, 463 11 Liberec XXX-Vratislavice nad Nisou, IČO: 00262978,
- ss) smlouva č. j. HSLI-2679-1/KŘ-P-PRE-180-2019 účinná od 1. 1. 2020 se Zákazníkem: Společenský dům Jilm, příspěvková organizace, Roztocká 500, 514 01 Jilemnice, IČO: 00371416,
- tt) smlouva č. j. HSLI-2680-1/KŘ-P-PRE-181-2019 účinná od 1. 1. 2020 se Zákazníkem: NORMA, k. s., Tiskařská 599/12, Malešice, 108 00 Praha 10, IČO: 47114789,
- uu) smlouva č. j. HSLI-2681-1/KŘ-P-PRE-182-2019 účinná od 1. 1. 2020 se Zákazníkem: Ptáček - velkoobchod, a.s., U Velké ceny 413/4, Kohoutovice, 623 00 Brno, IČO: 25501143,
- vv) smlouva č. j. HSLI-2684-1/KŘ-P-PRE-183-2019 od 1. 1. 2020 se Zákazníkem: OBI Česká republika s.r.o., Budějovická 778/3a, Michle, 14000 Praha 4, IČO: 60470968,
- ww) smlouva č. j. HSLI-2685-1/KŘ-P-PRE-184-2019 účinná od 1. 1. 2020 se Zákazníkem: UNIMEX GROUP, uzavřený investiční fond, a.s., Václavské náměstí 815/53, Nové Město, 110 00 Praha 1, IČO: 28375025,
- xx) smlouva č. j. HSLI-2686-1/KŘ-P-PRE-185-2019 účinná od 1. 1. 2020 se Zákazníkem: Okresní soud v Liberci, U Soudu 540/3, Liberec II-Nové Město, 460 01 Liberec, IČO: 00024864,
- yy) smlouva č. j. HSLI-2687-1/KŘ-P-PRE-186-2019 účinná od 1. 1. 2020 se Zákazníkem: PRAGORENT investiční fond s proměnným základním kapitálem, a.s., Jiřího ze Vtelna 1731/11, Horní Počernice, 193 00 Praha 1, IČO: 24788759,
- zz) smlouva č. j. HSLI-2688-1/KŘ-P-PRE-187-2019 účinná od 1. 1. 2020 se Zákazníkem: Liberec Business Park a.s., Ampérova 650, Liberec XXIII-Doubí, 463 12 Liberec, IČO: 29255961 (dřívější název obchodní firmy - PERISINALE a.s.),
- aaa) smlouva č. j. HSLI-2689-1/KŘ-P-PRE-188-2019 účinná od 1. 1. 2020 se Zákazníkem: Mgr. Jiří Hromada, Jeronýmova 576/39, 460 07 Liberec VII-Horní Růžodol,
- bbb) smlouva č. j. HSLI-2690-1/KŘ-P-PRE-189-2019 účinná od 1. 1. 2020 se Zákazníkem: Penny Market s.r.o., Počernická 257, 250 73 Radonice, IČO: 64945880,
- ccc) smlouva č. j. HSLI-2362-1/KŘ-P-PRE-167-2020 účinná od 1. 10. 2020 se Zákazníkem: P3 Liberec Park I s.r.o., Na Florenci 2116/15, Nové Město, 110 00 Praha 1, IČO: 08762929,
- ddd) smlouva č. j. HSLI-2364-1/KŘ-P-PRE-168-2020 účinná od 1. 10. 2020 se Zákazníkem: P3 Příšovice s.r.o., Na Florenci 2116/15, Nové Město, 110 00 Praha 1, IČO: 01531395,
- eee) smlouva č. j. HSLI-175-1/KŘ-PRE-1-2023 účinná od 4. 4. 2023 se Zákazníkem: P3 Liberec Park s.r.o., Na Florenci 2116/15, Nové Město, 110 00 Praha 1, IČO: 08762945,
- fff) smlouva č. j. HSLI-2692-1/KŘ-P-PRE-191-2019 účinná od 1. 1. 2020 se Zákazníkem: Retail Park Severka Liberec s.r.o., Václavské náměstí 2132/47, Nové Město, 110 00 Praha 1, IČO: 04328884,

- ggg) smlouva č. j. HSLI-2693-1/KŘ-P-PRE-192-2019 účinná od 1. 1. 2020 se Zákazníkem: Škoda Auto a.s., tř. Václava Klementa 869, Mladá Boleslav II, 293 01 Mladá Boleslav, IČO: 00177041,
- hhh) smlouva č. j. HSLI-2694-1/KŘ-P-PRE-193-2019 účinná od 1. 1. 2020 se Zákazníkem: SCHURTER, společnost s ručením omezeným, č. p. 190, 468 22 Malá Skála, IČO: 00672637,
- iii) smlouva č. j. HSLI-2695-1/KŘ-P-PRE-194-2019 účinná od 1. 1. 2020 se Zákazníkem: IMOBILIEN AG, s.r.o., Na příkopě 392/9, Staré Město, 110 00 Praha 1, IČO: 25438557,
- jjj) smlouva č. j. HSLI-2696-1/KŘ-P-PRE-195-2019 účinná od 1. 1. 2020 se Zákazníkem: SEABERG s.r.o., č. p. 157, 463 46 Přešovice, IČO: 27324176,
- kkk) smlouva č. j. HSLI-2706-1/KŘ-P-PRE-196-2019 účinná od 1. 1. 2020 se Zákazníkem: SFS Group CZ s.r.o., Vesecko 500, Daliměřice, 51101 Turnov, IČO: 64827593,
- lll) smlouva č. j. HSLI-2707-1/KŘ-P-PRE-197-2019 účinná od 1. 1. 2020 se Zákazníkem: Sigmplast a.s., Průmyslová 595, Liberec XXIII-Doubí, 463 12 Liberec, IČO: 27340341,
- mmm) smlouva č. j. HSLI-2708-1/KŘ-P-PRE-198-2019 účinná od 1. 1. 2020 se Zákazníkem: SIKO KOUPELNY a.s., Skorkovská 1310, Kyje, 198 00 Praha 9, IČO: 26065801,
- nnn) smlouva č. j. HSLI-2709-1/KŘ-P-PRE-199-2019 účinná od 1. 1. 2020 se Zákazníkem: Sport Česká Lípa, příspěvková organizace, Barvířská 2690, 470 01 Česká Lípa, IČO: 75045176,
- ooo) smlouva č. j. HSLI-2710-1/KŘ-P-PRE-200-2019 účinná od 1. 1. 2020 se Zákazníkem: Tělovýchovná jednota Turnov, z.s., Skálava 207, 511 01 Turnov, IČO: 15045528,
- ppp) smlouva č. j. HSLI-2711-1/KŘ-P-PRE-201-2019 účinná od 1. 1. 2020 se Zákazníkem: Státní oblastní archiv v Litoměřicích, Krajská 48/1, Litoměřice-Město, 412 01 Litoměřice, IČO: 70979464,
- qqq) smlouva č. j. HSLI-2713-1/KŘ-P-PRE-202-2019 účinná od 1. 1. 2020 se Zákazníkem: Suchánek & Walraven, s.r.o., č. p. 68, 512 34 Horka u Staré Paky, IČO: 25927850,
- rrr) smlouva č. j. HSLI-2714-1/KŘ-P-PRE-203-2019 účinná od 1. 1. 2020 se Zákazníkem: Tesco Stores ČR a.s., Vršovická 1527/68b, Vršovice, 100 00 Praha 10, IČO: 45308314,
- sss) smlouva č. j. HSLI-2715-1/KŘ-P-PRE-204-2019 účinná od 1. 1. 2020 se Zákazníkem: TREVOS, a.s., Nová Ves 34, 511 01 Turnov, IČO: 07829965,
- ttt) smlouva č. j. HSLI-2716-1/KŘ-P-PRE-205-2019 účinná od 1. 1. 2020 se Zákazníkem: MY Park, s. r. o., Sokolovská 394/17, Karlín, 186 00 Praha 8, IČO: 14106604 (dřívější název obchodní firmy – Trei Real Estate Czech Republic s.r.o.),
- uuu) smlouva č. j. HSLI-2717-1/KŘ-P-PRE-206-2019 účinná od 1. 1. 2020 se Zákazníkem: VGP Park Český Újezd a.s., č. p. 59, 468 33 Jenišovice, IČO: 28215737,
- vvv) smlouva č. j. HSLI-2047-1/KŘ-P-PRE-162/2022 účinná od 26. 11. 2022 se Zákazníkem: VGP Park Hradek nad Nisou 2 a.s., č. p. 59, 468 33 Jenišovice, IČO: 07481128,
- www) smlouva č. j. HSLI-2718-1/KŘ-P-PRE-207-2019 účinná od 1. 1. 2020 se Zákazníkem: VGP CZ VI., a.s., č. p. 59, 468 33 Jenišovice, IČO: 28742621,
- xxx) smlouva č. j. HSLI-2719-1/KŘ-P-PRE-208-2019 účinná od 1. 1. 2020 se Zákazníkem: VIG FUND, a.s., Templová 747/5, Staré Město, 110 00 Praha 1, IČO: 24220809,
- yyy) smlouva č. j. HSLI-2720-1/KŘ-P-PRE-209-2019 účinná od 1. 1. 2020 se Zákazníkem: Společenství vlastníků Vítězná 1420, Vítězná 1420/16, Liberec I-Staré Město, 46001 Liberec, IČO: 07971435,
- zzz) smlouva č. j. HSLI-2721-1/KŘ-P-PRE-210-2019 účinná od 1. 1. 2020 se Zákazníkem: Wassa Group a.s., V Holešovičkách 97/3, Libeň, 182 00 Praha 8, IČO: 06362141,
- aaaa) smlouva č. j. HSLI-2722-1/KŘ-P-PRE-211-2019 účinná od 1. 1. 2020 se Zákazníkem: W. Wülfling CZ s.r.o., č. p. 300, 464 01 Dětřichov, IČO: 25445219,

- bbbb) smlouva č. j. HSLI-2725-1/KŘ-P-PRE-212-2019 účinná od 1. 1. 2020 se Zákazníkem: Yes PCB s.r.o., Ampérova 464, Liberec XXIII-Doubí, 463 12 Liberec, IČO: 01941992,
- cccc) smlouva č. j. HSLI-2726-1/KŘ-P-PRE-213-2019 účinná od 1. 1. 2020 se Zákazníkem: PIVOVAR SVIJANY, a.s., č. p. 25, 46346 Svijany, IČO: 25035207,
- dddd) smlouva č. j. HSLI-2727-1/KŘ-P-PRE-214-2019 účinná od 1. 1. 2020 se Zákazníkem: Městská sportovní Turnov, s.r.o., Vojtěcha Maška 2300, 511 01 Turnov, IČO: 25941640,
- eeee) smlouva č. j. HSLI-2728-1/KŘ-P-PRE-215-2019 účinná od 1. 1. 2020 se Zákazníkem: Sport Česká Lipa, příspěvková organizace, Barviřská 2690, 470 01 Česká Lipa, IČO: 75045176,
- ffff) smlouva č. j. HSLI-2729-1/KŘ-P-PRE-216-2019 účinná od 1. 1. 2020 se Zákazníkem: HC Frýdlant, z.s., Fügnerova 1389, 464 01 Frýdlant, IČO: 26548046,
- gggg) smlouva č. j. HSLI-2730-1/KŘ-P-PRE-217-2019 účinná od 1. 1. 2020 se Zákazníkem: Základní škola a Mateřská škola Pod Ralskem 572, Mimoň, příspěvková organizace, Sídliště pod Ralskem 572, Mimoň I, 47124 Mimoň, IČO: 48283011,
- hhhh) smlouva č. j. HSLI-2731-1/KŘ-P-PRE-218-2019 účinná od 1. 1. 2020 se Zákazníkem: CTPark Chrastava a.s., CTPark Humpolec 1571, 396 01 Humpolec, IČO: 05923671 (dřívější název obchodní firmy - RENWON BUSINESS PARK CHRASTAVA),
- iiii) smlouva č. j. HSLI-2852-1/KŘ-P-PRE-219-2019 účinná od 1. 1. 2020 se Zákazníkem: SAND Profile s.r.o., Lipová 861, Arnultovice, 473 01 Nový Bor, IČO: 26382679,
- jjjj) smlouva č. j. HSLI-2982-1/KŘ-P-PRE-212/2020 účinná od 1. 1. 2021 se Zákazníkem: Město Zákupy, Borská 5, 471 23 Zákupy, IČO: 00261114,
- kkkk) smlouva č. j. HSLI-2570-1/KŘ-P-PRE-181/2020 účinná od 1. 1. 2021 se Zákazníkem: Společenství vlastníků Boženy Němcové 524 Liberec, Boženy Němcové 524/11, Liberec V-Kristiánov, 460 05 Liberec, IČO: 09347038,
- llll) smlouva č. j. HSLI-2638-1/KŘ-P-PRE-186/2020 účinná od 16. 11. 2020 se Zákazníkem: Střední zdravotnická škola a Střední odborná škola, Česká Lipa, příspěvková organizace, 28. října 2707, 470 06 Česká Lipa, IČO: 14451018,
- mmmm) smlouva č. j. HSLI-2981-1/KŘ-P-PRE-211/2020 účinná od 1. 1. 2021 se Zákazníkem: Severočeské muzeum v Liberci, příspěvková organizace, Masarykova 437/11, Liberec I-Staré Město, 460 01 Liberec, IČO: 00083232,
- nnnn) smlouva č. j. HSLI-783-1/KŘ-P-PRE-26/2021 účinná od 1. 6. 2021 se Zákazníkem: Česká inspekce životního prostředí, Na břehu 267/1a, Vysočany, 190 00 Praha 9, IČO: 41693205,
- oooo) smlouva č. j. HSLI-920-1/KŘ-P-PRE-27/2021 účinná od 15. 11. 2021 se Zákazníkem: ZDR Retail Česká Lipa s.r.o., Jungmannova 750/34, Nové Město, 110 00 Praha 1, IČO: 09136886,
- pppp) smlouva č. j. HSLI-784-1/KŘ-P-PRE-28/2021 účinná od 1. 6. 2021 se Zákazníkem: Retail Project VHM s.r.o., Václavské náměstí 772/2, Nové Město, 110 00 Praha 1, IČO:28513843,
- qqqq) smlouva č. j. HSLI-666-1/KŘ-P-PRE-29/2021 účinná od 1. 4. 2021 se Zákazníkem: Komerční banka, a.s., Na příkopě 969/33, Staré Město, 110 00 Praha 1, IČO: 45317054,
- rrrr) smlouva č. j. HSLI-2171-1/KŘ-PRE-32/2021 účinná od 2. 2. 2023 se Zákazníkem: Základní škola a mateřská škola, Kamenický Šenov, nám. Míru 616, příspěvková organizace, nám. Míru 616, 471 14 Kamenický Šenov, IČO: 49864653,
- ssss) smlouva č. j. HSLI-3024-1/KŘ-PRE-23/2021 účinná od 26. 5. 2023 se Zákazníkem: Bytové družstvo Oáza Liberec, Kladenská 914/1, Liberec III-Jeřáb, 460 07 Liberec, IČO: 08031631,
- tttt) smlouva č. j. HSLI-3038-1/KŘ-PRE-153/2021 účinná od 14. 1. 2022 se Zákazníkem: Liberec RE, s.r.o., Vrázova 1231/38, Vítkovice, 703 00 Ostrava, IČO: 06892698,

- uuuu) smlouva č. j. HSLI-389-1/KŘ-PRE-24/2023 účinná od 28. 2. 2023 se Zákazníkem: JABLOTRON PCB Assembly s.r.o., Československé armády 5422/35, Rýnovice, 466 05 Jablonec nad Nisou, IČO: 27274705 (dřívější název obchodní firmy - JabloPCB s.r.o.),
- vvvv) smlouva č. j. HSLI-429-1/KŘ-PRE-4/2022 účinná od 15. 3. 2022 se Zákazníkem: Hilding Anders Česká republika a.s., Branská 329, 514 01 Jilemnice, IČO: 26173212,
- wwwv) smlouva č. j. HSLI-1271-1/KŘ-PRE-16/2022 účinná od 26. 5. 2023 se Zákazníkem: Huť Marie s.r.o., Karlov 67, 468 44 Josefův Důl, IČO: 08520364,
- xxxx) smlouva č. j. HSLI-1191-1/KŘ-PRE-17/2022 účinná od 1. 9. 2022 se Zákazníkem: GRUPO ANTOLIN BOHEMIA, a.s., Svárovská 696, 463 03 Stráž nad Nisou, IČO: 60192925,
- yyyy) smlouva č. j. HSLI-1269-1/KŘ-PRE-75/2022 účinná od 16. 12. 2022 se Zákazníkem: ALBENA, s.r.o., Žitavská 2991, 470 06 Česká Lípa, IČO: 25012002,
- zzzz) smlouva č. j. HSLI-1270-1/KŘ-PRE-76/2022 účinná od 1. 8. 2022 se Zákazníkem: NewCo Immo CZ GmbH, odštěpný závod, Obchodní zóna 266, 431 11 Otvice, IČO: 04325893,
- aaaaa) smlouva č. j. HSLI-2058-1/KŘ-PRE-160/2022 účinná od 1. 7. 2023 se Zákazníkem: Hospic sv. Zdislavy, o.p.s., Pod Perštýnem 321/1, Liberec IV-Perštýn, 460 01 Liberec, IČO: 28700210,
- bbbbb) smlouva č. j. HSLI-2046-1/KŘ-PRE-161/2022 účinná od 1. 7. 2023 se Zákazníkem: Společenství vlastníků domu U Nisy 912, Liberec, U Nisy 912/2, Liberec III-Jeřáb, 460 07 Liberec, IČO: 17637864,
- ccccc) smlouva č. j. HSLI-2578-1/KŘ-PRE-198/2022 účinná od 20. 12. 2022 se Zákazníkem: Technická univerzita v Liberci, Studentská 1402/2, Liberec I-Staré Město, 460 01 Liberec, IČO: 46747885,
- ddddd) smlouva č. j. HSLI-2778-1/KŘ-PRE-236/2022 účinná od 10. 6. 2023 se Zákazníkem: Ing. Ondřej Komeda, B. Egermanna 275, Arnultovice, 473 01 Nový Bor, IČO: 66657351,
- eeeee) smlouva č. j. HSLI-2779-1/KŘ-PRE-237/2022 účinná od 14. 6. 2023 se Zákazníkem: Kultura Česká Lípa, příspěvková organizace, Boženy Němcové 2942, 470 01 Česká Lípa, IČO: 70953546,
- fffff) smlouva č. j. HSLI-809-1/KŘ-PRE-55/2023 účinná od 1. 7. 2023 se Zákazníkem: IDCM s.r.o., Hanychovská 328/10, Liberec III-Jeřáb, 460 07 Liberec, IČO: 10666630,
- ggggg) smlouva č. j. HSLI-1356-1/KŘ-PRE-109/2023 účinná od 29. 6. 2023 se Zákazníkem: Ústav chirurgie ruky a plastické chirurgie, příspěvková organizace, Dr. Karla Farského 267, 512 11 Vysoké nad Jizerou, IČO: 00193011.

III.

Závěrečná ustanovení

- 1) Provozovatel ZDP bere na vědomí, že kopie tohoto projevu vůle bude přílohou nové smlouvy uzavřené mezi Poskytovatelem a Zákazníkem o připojení elektrické požární signalizace na pult centralizované ochrany, která bude uveřejněna prostřednictvím registru smluv podle zákona č. 340/2015 Sb., o zvláštních podmínkách účinnosti některých smluv, uveřejňování těchto smluv a o registru smluv (zákon o registru smluv).
- 2) Provozovatel ZDP činí tento projev vůle svobodně a vážně, považuje obsah tohoto projevu za určitý a srozumitelný, na důkaz čehož připojuje svůj podpis.

Za Provozovatele ZDP:

V Ústí nad Labem dne:

AEC NOVÁK s.r.o.

Ing. Mgr. Karel Novák, jednatel

Ing. Mgr.
Karel
Novák

Digitálně podepsal
Ing. Mgr. Karel
Novák
Datum: 2024.01.17
11:42:09 +01'00'

