

# VÝKAZ DOSAVADNÍHO A NOVÉHO STAVU ÚDAJŮ KATASTRU NEMOVITOSTÍ

Dosavadní stav				Nový stav													
Označení pozemku parc. číslem	Výměra parcely		Druh pozemku	Označení pozemku parc. číslem	Výměra parcely		Druh pozemku	Typ stavby	Způsob využití	Způsob využití	Způsob využití	Porovnání se stavem evidence právních vztahů					
	ha	m <sup>2</sup>	Způsob využití		ha	m <sup>2</sup>	Způsob využití	Způsob využití				Díl přechází z pozemku označeného v katastru nemovitostí	dřívější poz. evidence	Číslo listu vlastnictví	Výměra dílu		Označení dílu
1001/88												1001/88		10001			
1001/89												1001/89		10001			
1001/91												1001/91		10001			
1001/92												1001/92		10001			
1001/93												1001/93		10001			

Oprávněný: dle listiny

Druh věcného břemene: dle listiny

## Seznam souřadnic (S-JTSK)

Číslo bodu	Souřadnice pro zápis do KN			Kód kvality
	Y	X		
1614-27	602424,88	1162923,27	3	
1614-28	602426,34	1162919,72	6	
1614-29	602428,61	1162914,22	3	
24	602426,89	1162924,42	3	
29	602430,91	1162914,72	3	
30	602428,58	1162920,34	3	
31	602424,96	1162929,01	6	
32	602417,19	1162926,85	6	
33	602421,31	1162937,68	8	
34	602413,52	1162935,55	8	
35	602409,72	1162944,56	3	
36	602417,51	1162946,68	3	
37	602413,56	1162956,05	3	
38	602405,76	1162953,95	3	
39	602401,65	1162963,71	8	
40	602409,45	1162965,80	8	
41	602419,23	1162922,01	8	

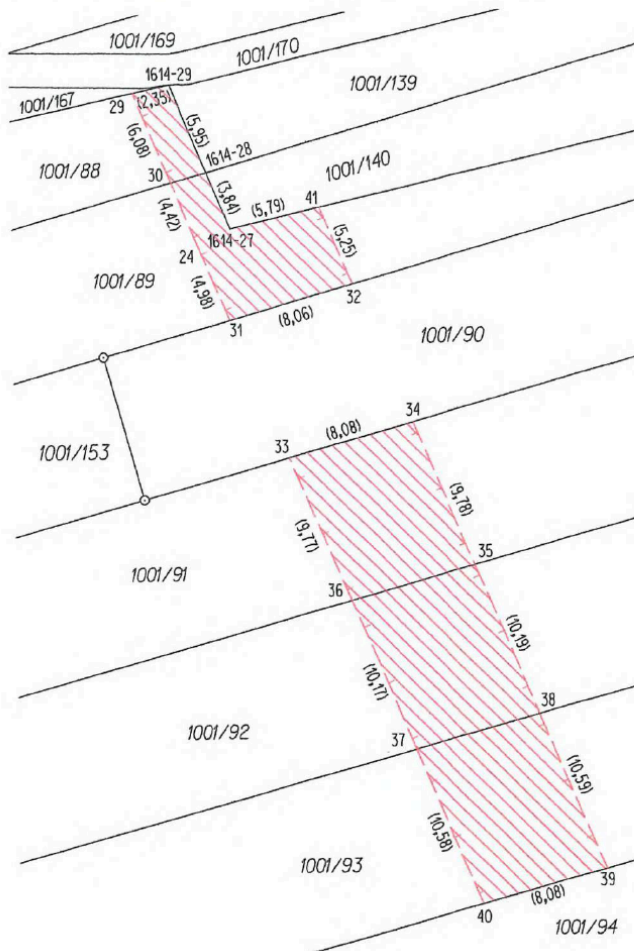

## GEOMETRICKÝ PLÁN pro vymezení rozsahu věcného břemene k části pozemku

Geomtrický plán ověřil úředně oprávněný zeměměřický inženýr: Stejnopis ověřil úředně oprávněný zeměměřický inženýr:

Jméno, příjmení: Ing. Zbyněk Červinka  
 Číslo položky seznamu úředně oprávněných zeměměřických inženýrů: 1696/1997  
 Dne: 13.10.2013 Číslo: 236/2023  
 Dne: 24.10.2023 Číslo: 311/2023

Náležitosti a přesnosti odpovídá právním předpisům. Tento stejnopis odpovídá geometrickému plánu v elektronické podobě uloženému v dokumentaci katastrálního úřadu.

Katastrální úřad souhlasí s očíslováním parcel. Ověření stejnopisu geometrického plánu v listinné podobě.

Vyhotovitel: **MapKart s.r.o.**  
 Souhrady 4, 625 00 Brno  
 IČO: 25572822  
 Číslo plánu: 2046-213b/2023  
 Okres: Brno – město  
 Obec: Brno  
 Kat. území: Starý Lískovec  
 Mapový list: KMD (Mor.Krum. 0-1/13)  
 Dosavadním vlastníkům pozemků byla poskytnuta možnost seznámit se v terénu s průběhem navrhovaných nových hranic, které byly označeny předepsaným způsobem:

KÚ pro Jihomoravský kraj  
 KP Brno-město  
 PGP-2024/2023-702  
 2023.10.23 11:28:27 +02'00'



# VÝKAZ DOSAVADNÍHO A NOVÉHO STAVU ÚDAJŮ KATASTRU NEMOVITOSTÍ

Dosavadní stav			Nový stav															
Označení pozemku parc. číslem	Výměra parcely		Druh pozemku	Označení pozemku parc. číslem	Výměra parcely		Druh pozemku	Typ stavby	Způsob využití	Způsob využití	Způsob určení výměr	Porovnání se stavem evidence právních vztahů						
	ha	m <sup>2</sup>			Způsob využití	ha						m <sup>2</sup>	Způsob využití	Způsob využití	Díl přechází z pozemku označeného v		Číslo listu vlastnictví	Výměra dílu
												katastru nemovitosti	dřívější poz. evidence		ha	m <sup>2</sup>		
1001/88												1001/88			10001			
1001/89												1001/89			10001			
1001/91												1001/91			10001			
1001/92												1001/92			10001			
1001/93												1001/93			10001			

Oprávněný: dle listiny

Druh věcného břemene: dle listiny

## Seznam souřadnic (S-JTSK)

Číslo bodu	Souřadnice pro zápis do KN		
	Y	X	Kód kvality
1614-27	602424,88	1162923,27	3
1614-28	602426,34	1162919,72	6
1614-29	602428,61	1162914,22	3
10	602428,97	1162920,45	3
11	602422,20	1162922,67	3
12	602420,14	1162927,67	6
13	602425,39	1162929,13	8
14	602421,80	1162937,82	8
15	602416,54	1162936,38	8
16	602412,81	1162945,40	3
17	602418,08	1162946,84	3
18	602414,20	1162956,22	3
19	602408,93	1162954,80	3
20	602404,90	1162964,58	8
21	602410,17	1162965,99	8
22	602431,30	1162914,80	8

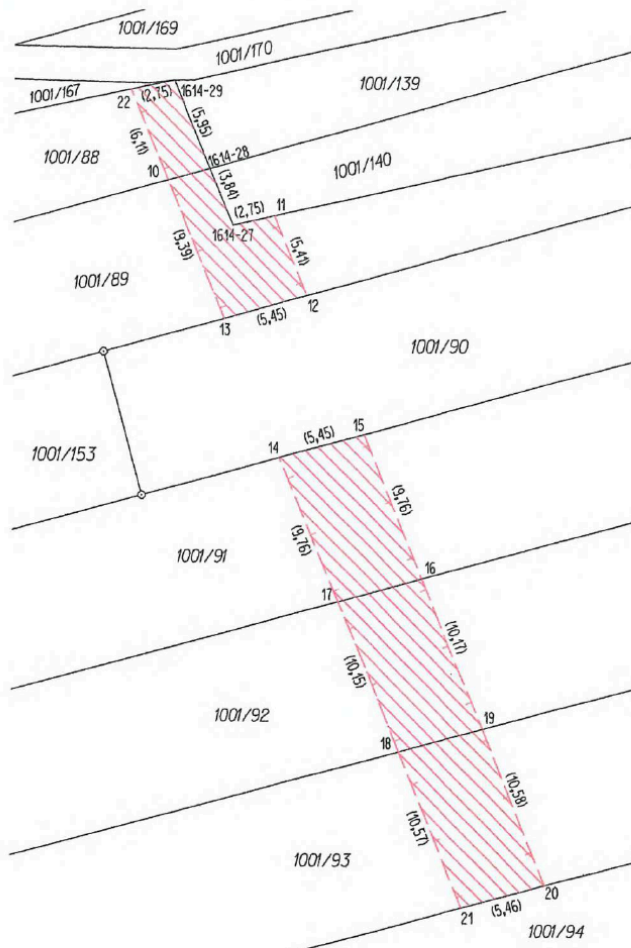

## GEOMETRICKÝ PLÁN pro vymezení rozsahu věcného břemene k části pozemku

vymezení rozsahu věcného břemene k části pozemku

Geometrický plán ověřil úředně oprávněný zeměměřický inženýr:

Stejnopis ověřil úředně oprávněný zeměměřický inženýr:

Jméno, příjmení: Ing. Zbyněk Červinka

Jméno, příjmení: Ing. Zbyněk Červinka

Číslo položky seznamu úředně oprávněných zeměměřických inženýrů: 1696/1997

Číslo položky seznamu úředně oprávněných zeměměřických inženýrů: 1696/1997

Dne: 13.10.2023 Číslo: 236/2023

Dne: 24.10.2023 Číslo: 311/2023

Náležitostmi a přesností odpovídá právním předpisům.

Tento stejnopis odpovídá geometrickému plánu v elektronické podobě uloženému v dokumentaci katastrálního úřadu.

Vyhotovitel: **MapKart s.r.o.**  
Souhrady 4, 625 00 Brno  
IČO: 25572822

Katastrální úřad souhlasí s očíslováním parcel.

Ověření stejnopisu geometrického plánu v listinné podobě.

Číslo plánu: 2046-213a/2023

Okres: Brno – město

Obec: Brno

Kat. území: Starý Lískovec

Mapový list: KMD (Mor.Krum. 0-1/13)

KU pro Jihomoravský kraj  
KP Brno-město  
PGP-2023/2023-702  
2023.10.23 11:23:35 +02'00'



Dosavadním vlastníkům pozemků byla poskytnuta možnost seznámit se v terénu s průběhem navrhovaných nových hranic, které byly označeny předepsaným způsobem.