

NÁVRH NA ZMĚNU STAVBY

Akce : **Výstavba TT sídliště Modřany - Libuš**

Stavba: **SO 111 Tramvajové zastávky**

Číslo stavby:

Pořadové číslo změnového listu:

10

Změna:

<input checked="" type="checkbox"/>
<input type="checkbox"/>
<input checked="" type="checkbox"/>

D - dokumentace

P - příprava

R - realizace

OBJEKT: SO111	Číslo (pod) objektu:	Název: Kamenná mozaika na zdvojené zastávce Sídliště Libuš
Popis změny: Změna povrchu sdružené zastávky sídliště Libuš z litého asfaltu na povrch z kamenné mozaiky.		
Zdůvodnění změny: Provedená změna povrchu zastávky dle pokynu zástupce objednatele. Důvodem byl požadavek magistrátu hlavního města Prahy na esteticky vhodnější povrch zastávky.		
Posouzení změny - autorský dozor projektanta:		
METROPROJEKT Praha a.s. hlavní inženýr projektu		
Souhlasím s použitými výměrami, materiály i výše uvedeným zdůvodněním.		

Stavba: Výstavba TT sídliště Modřany - Libuš	Číslo smlouvy: 000846 00 21	SO 111	Změnový list č: 10
--	-----------------------------	--------	--------------------

POSOUZENÍ NÁVRHU ZMĚNY

DOPADY ZMĚNY:

Do projektové dokumentace:	ano/ne	zakreslení v rámci DSPS
Do časového plánu stavby:	ano/ne	
Do ceny stavby: 430,191.16 Kč	zvýšení o:	483,396.81 Kč
	snížení o:	-53,205.65 Kč

NAVRH ZMĚNY:

Společnost TT Modřany (STRABAG Rail, a.s.)

Podpis: [redacted]

Stavbyvedoucí

PODMĚNY TECHNICKÝCH:

Zhotovitel: Souhlasím
Podpis: [redacted]

Společnost TT Modřany (STRABAG Rail, a.s.)

Obstaravatel / Příkazník: Souhlasím
Podpis: [redacted]

Inženýring dopravních staveb, a.s.
Technický dozor stavebníka

PODMĚNY FINANČNÍCH:

Zhotovitel: Souhlasím
Podpis: [redacted]

Společnost TT Modřany (STRABAG Rail, a.s.)

Obstaravatel / Příkazník:

Inženýring dopravních staveb, a.s.
Technický dozor stavebníka

CELKOVÝ NÁVRH ZHOTOVITELE PŘI ZMĚNĚ:

Podpis: [redacted]

Společnost TT Modřany (STRABAG Rail, a.s.)

CELKOVÉ DOPORUČENÍ: Doporučuji

Za Obstaravatele / Příkazníka: Podpis: [redacted]

Inženýring dopravních staveb,
Technický dozor stavebníka

Za Objednatele: Podpis: [redacted]

Dopravní podnik hl. m. Prahy,
Projektový manažer

Za Objednatele:

Dopravní podnik hl. m. Prahy, akciová společnost
vedoucí odboru Investice Povrch

technický ředitel - Povrch

Seznam příloh k návrhu na změnu stavby:

Číslo přílohy	Název	Počet listů
Příloha č. 1	Rozpočet	1 x A4
Příloha č. 2	Síťnice nástupiště - mozaika	2 x A3
Příloha č. 3	Fotodokumentace	2 x A4
Příloha č.4	Geodetické zaměření plochy nástupiště - mozaika	1 x A4
Příloha č. 5	Zápis z místního šetření	1 x A4
Příloha č. 6	Zápis z jednání - rozhodnutí o provedení mozaiky	3 x A4
	Celkem počet stran návrhu změny stavby	6 x A4 2 x A3

Změna č. 10

Název projektu: Výstavba TT sídliště Modřany - Libuš

SO 111 - Tramvajové zastávky - Zastávka Libuš - kamenná mozaika na zdvojené zastávce Sídliště Libuš

Objednatel: Dopravní podnik hl.m. Prahy, akciová společnost

Zhotovitel: Společnost TT Modřany

	Cena celkem [CZK]
BOD 1) MĚNĚPRÁCE	-53,205.65
BOD 2) VÍCEPRÁCE	483,396.81

Celkem [CZK] 430,191.16



Soupis prací - Změna č.10

Název projektu: Výstavba TT sídliště Modřany - Libuš

SO 111 - Tramvajové zastávky - Zastávka Libuš - kamenná mozaika na zdvojené zastávce Sídliště Libuš

Objednatel: Dopravní podnik hl.m. Prahy, akciová společnost

Zhotovitel: Společnost TT Modřany

Celkem [CZK] **430,191.16**

ČP	Kód položky	Název položky/popis	MJ	Množství dle SOD/DPS	Množství dle RDS	Množství rozdíl	JC [CZK]	Cena celkem [CZK]	Poznámka
BOD 1) MĚNĚPRÁCE								-53,205.65	
		Komunikace pozemní							
pol č. 3 SO 111	577100016	Asfaltová konstrukce chodníků a ochranných ostrůvků: posyp drtí fr. 2/5 10 kg/m2, MA 8 (LAJ) 30 mm, impregnovaný papír; beton C20/25 100 mm; ŠD 150 mm	m2					-53,205.65	položka z SoD
		<i>odečtena plocha mozaiky na zastávce Libuš - viz geodetické zaměření</i>							
BOD 2) VÍCEPRÁCE								483,396.81	
		Komunikace pozemní						483,396.81	
Nová položka	591442111	Kladení dlažby z mozaiky dvou a vícebarevné komunikací pro pěší lože z MC	m2					167,290.50	URS 2023 01
Nová položka	58381006	Kostka dlažební mozaika řezaná mramor 4/6	m2					272,028.90	URS 2023 01
Nová položka	564861013	Podklad ze šterkodrtě ŠD plochy do 100 m2 tl 220 mm	m2					44,077.41	URS 2023 01

2002

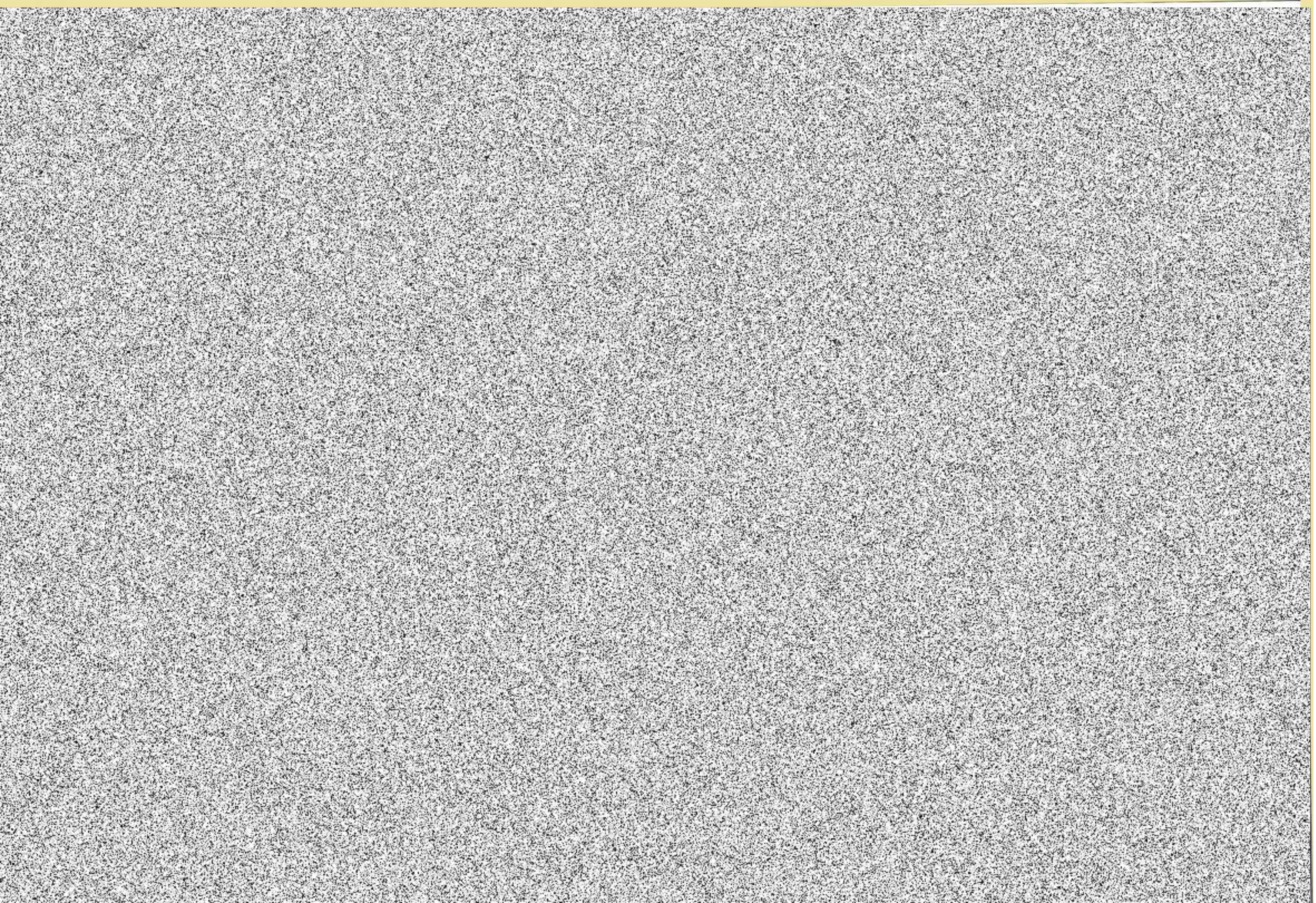

Příloha č.3a: fotodokumentace

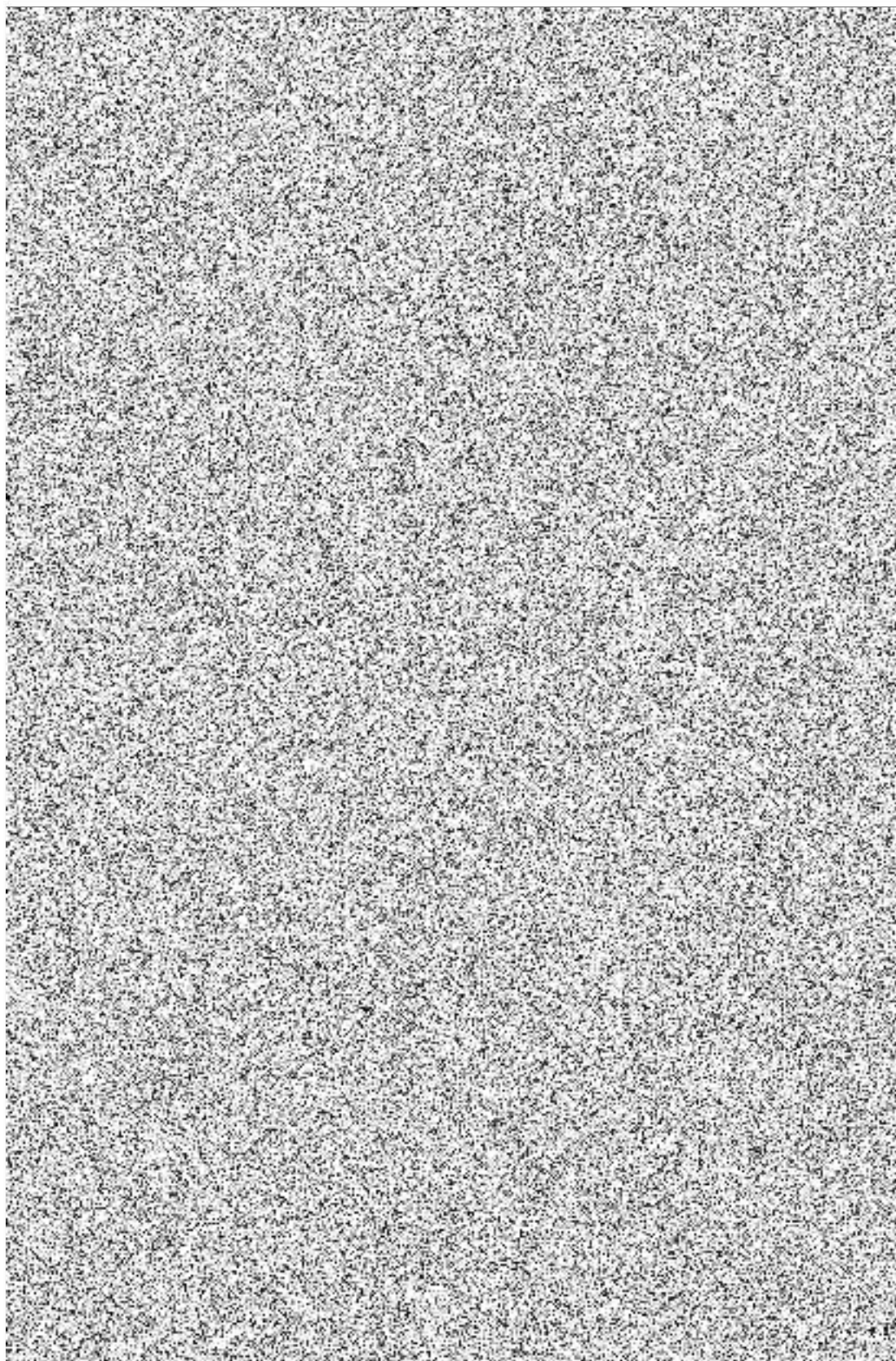

Příloha č.3b: fotodokumentace

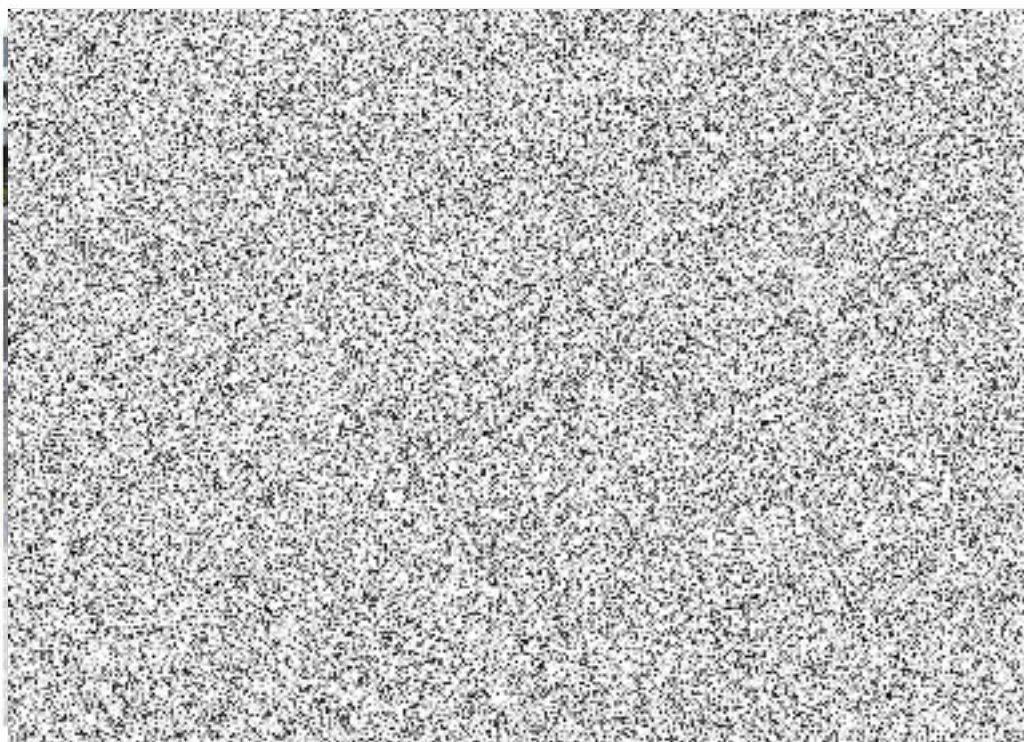

Povrch zastávky a přístřešek - Sídliště Libuš

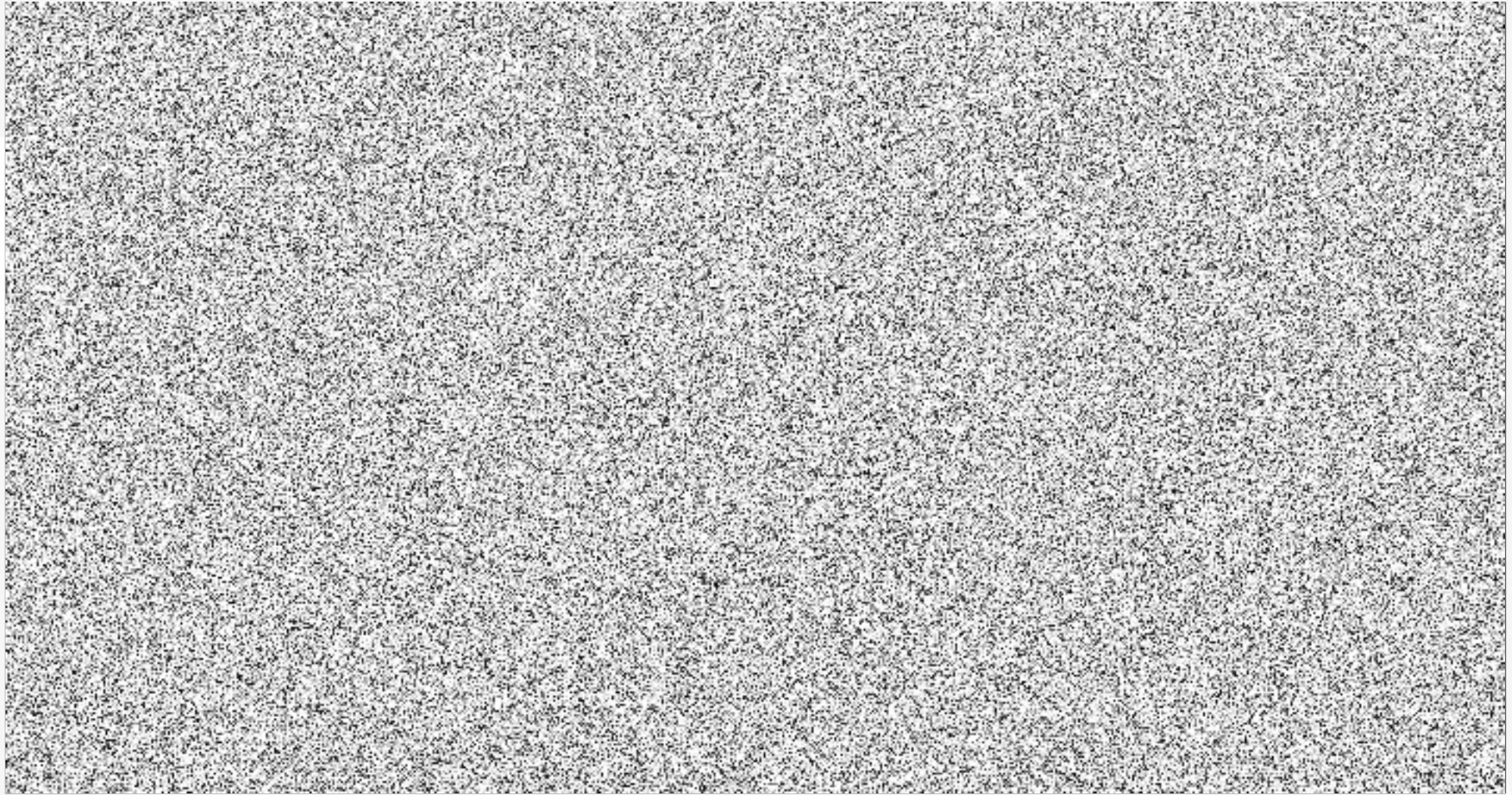

Zápis z místního šetření

OBJEDNATEL: Dopravní podnik hl. m. Prahy a.s. Sokolovská 42/217, 190 00 Praha 9	ZÁPIS Z MÍSTNÍHO ŠETŘENÍ stavby, nebo její dokončené části	ZHOTOVITEL: Společnost TT Modřany Vedoucí společník: OHLA ŽS, a.s. Druhý společník: STRABAG Rail a.s.
Název budovy, stavby (nebo její dokončené části) SO 111 - Tramvajové zastávky		

Během místního šetření bylo rozhodnuto o změně povrchu sdružené zastávky Sídliště LIBUŠ z důvodu požadavku magistrátu hlavního města Prahy na esteticky vhodnější povrch zastávky: nově bude provedeno z kamenné mozaiky místo projektovaného asfaltu.

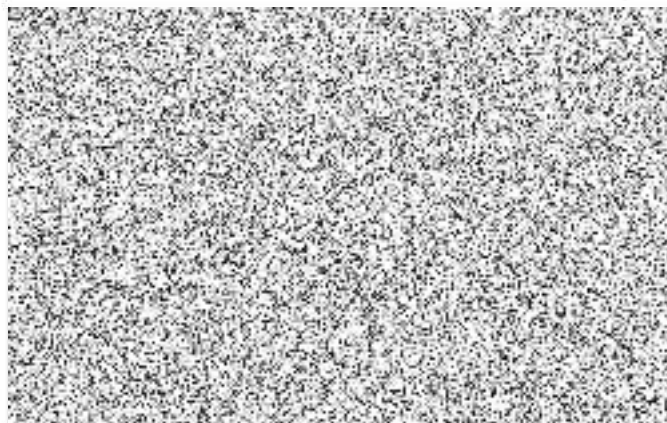

V Praze dne 11.11.2022



.....
 Podpis zástupce Objednatele

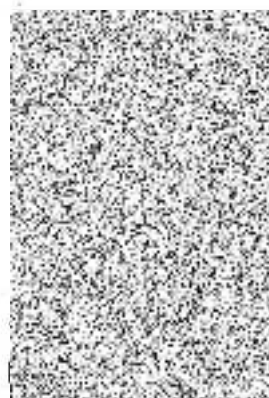

.....
 Podpis zhotovitele

OHLA ŽS, a.s.
 Tuřanka 1554/115b, CZ - 627 00 Brno
 tel.: +420 541 571 111, e-mail: info@ohla-zs.cz
 web: www.ohla-zs.cz, linkedin.com/company/ohla-zs
 IČ: 463 42 796, DIČ: CZ46342796

Společnost zapsána v Obchodním rejstříku Krajského soudu Brno, oddíl B, vložka 695.

STRABAG Rail a.s.
 Dir. T.J, Oblast DD, PJ - Kolejové stavby Čechy DG
 Železničářská 1385/29, Střekov
 400 03 Ústí nad Labem
www.strabagrail.cz
 Společnost je zapsaná v OR u Krajského soudu v Ústí nad Labem, spisová značka B 1370
 Člen koncernu STRABAG SE.

Zápis z místního šetření

OBJEDNATEL: Dopravní podnik hl. m. Prahy a.s. Sokolovská 42/217, 190 00 Praha 9	ZÁPIS Z MÍSTNÍHO ŠETŘENÍ stavby, nebo její dokončené části	ZHOTOVITEL: Společnost TT Modřany Vedoucí společník: OHLA ŽS, a.s. Druhý společník: STRABAG Rail a.s.
Název budovy, stavby (nebo její dokončené části) SO 111 - Tramvajové zastávky		

Během místního šetření bylo rozhodnuto o změně povrchu sdružené zastávky Sídliště LIBUŠ z důvodu požadavku magistrátu hlavního města Prahy na esteticky vhodnější povrch zastávky: nově bude provedeno z kamenné mozaiky místo projektovaného asfaltu.

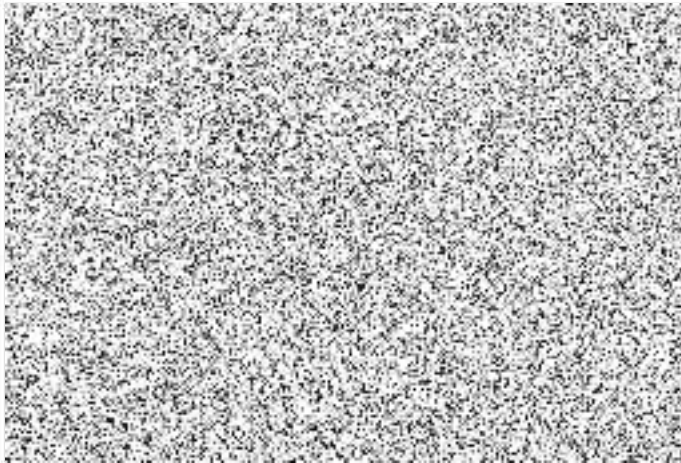

V Praze dne 11.11.2022



Podpis zástupce Objednatele

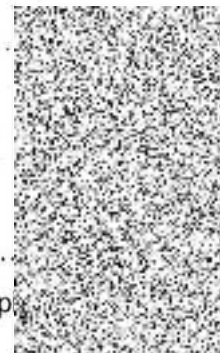

podp. vitele

OHLA ŽS, a.s.
 Tuřanka 1554/115b, CZ - 627 00 Brno
 tel.: +420 541 571 111, e-mail: info@ohla-zs.cz
 web: www.ohla-zs.cz, linkedin.com/company/ohla-zs
 IČ: 463 42 796, DIČ: CZ46342796

Společnost zapsána v Obchodním rejstříku Krajského soudu Brno, oddíl B, vložka 695.

STRABAG Rail a.s.
 Dir. TJ, Oblast DD, PJ - Kolejové stavby Čechy DG
 Železničářská 1385/29, Střekov
 400 03 Ústí nad Labem

www.strabagrail.cz
 Společnost je zapsaná v OR u Krajského soudu v Ústí nad Labem, spisová značka B 1370
 člen koncernu STRABAG SE.

Kostar Jan Ing. 200300

Od: [REDACTED]
Odesláno: pátek 8. září 2023 10:12
Komu: [REDACTED]
Předmět: FW: TT Modřany - Libuš
Přílohy: Jednani-SE2-20220405.pdf

Přeposílám.

From: [REDACTED]
Sent: Friday, October 7, 2022 6:17 PM
To: [REDACTED]
Subject: RE: TT Modřany - Libuš

Ahoj [REDACTED]

[REDACTED]

S pozdravem

[REDACTED]

Obsah výše uvedené zprávy má pouze informativní a nezávazný charakter. Společnost METROPROJEKT Praha a.s., tímto výslovně stanoví, a to bez ohledu na obsah výše uvedené zprávy, že tato zpráva není závazným právním jednáním vedoucím k vzniku, zániku či změně jakéhokoli smluvního vztahu se společností METROPROJEKT Praha a.s., a ani potvrzením přijetí nabídky z její strany. Obsahu této zprávy nelze rovněž přisuzovat závaznost jakéhokoli právního jednání pro společnost METROPROJEKT Praha a.s., ze kterého by bylo možné usuzovat na právní jednání ve smyslu ustanovení § 1728 a § 1729 zák. č. 89/2012 Sb., občanský zákoník v platném znění. Předchozí věta neplatí jen v případech jednání předsedy a místopředsedu představenstva za podmínky, že výslovně v obsahu zprávy uvedou, že se jedná o závazující charakter obsahu této zprávy. Pro vznik, změnu či zánik smluvního vztahu nebo přijetí, změnu či odmítnutí nabídky je obligatorní písemná listinná podoba podepsaná oprávněnými zástupci společnosti METROPROJEKT Praha a.s. Disclaimer ID: MPDIS001X1IL

Upozornění

Tento e-mail je určen výhradně adresátovi (adresátům) a může obsahovat důvěrné informace. Neoprávněná distribuce, úprava nebo zveřejnění jeho obsahu je nezákonná. Pokud jste tento e-mail obdrželi omylem, neprodleně o tom, prosím, informujte odesílatele zpátečním e-mailem. Poté, prosím, odstraňte tento e-mail včetně všech jeho příloh ze svého systému a nekopírujte ani nezveřejňujte jeho obsah žádné osobě.

Tento e-mail není nabídkou na uzavření smlouvy, včetně dodatků, nebo přijetím nabídky, není-li v něm dále uvedeno jinak. Je-li tento mail součástí obchodního jednání, jakékoliv smlouvy uzavírané DP a.s., musí být sjednány v písemné listinné podobě, dosažením úplné shody o obsahu smlouvy a všech jejích náležitostech. Uzavření smlouvy, včetně dodatků, v jiné než písemné listinné podobě není platné. Jakékoliv písemné potvrzení určitého ústního jednání nenahrazuje sjednání smlouvy v písemné listinné podobě. DP a.s. si vyhrazuje právo kdykoli ukončit jednání o uzavření smlouvy, a to z jakéhokoli důvodu nebo bez uvedení důvodu. Ukončení vyjednávání o smlouvě nemůže být považováno za protiprávní jednání umožňující vznik jakýchkoli závazků nebo nároků vůči DP a.s.

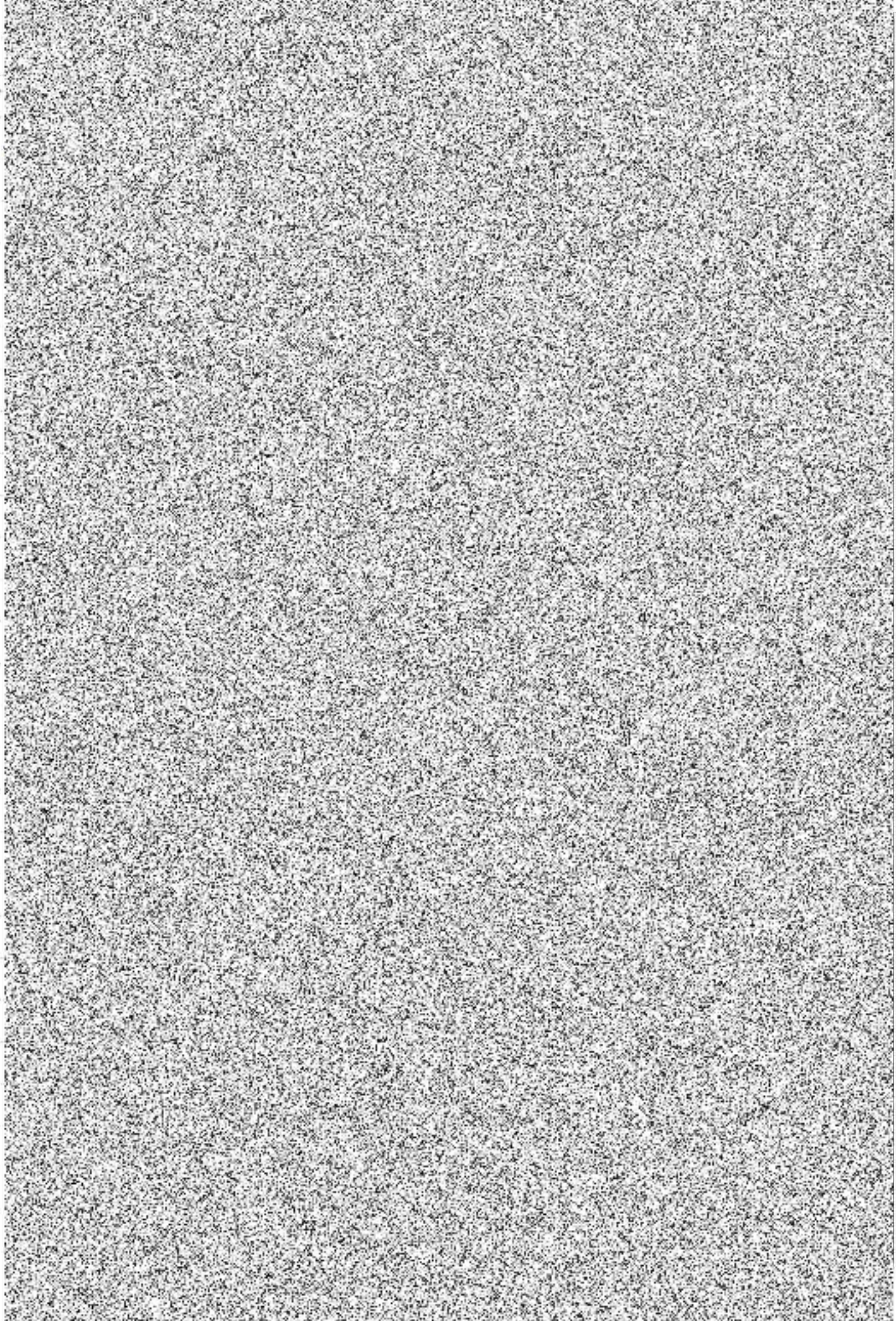

Dopravní podnik
hlavního města Prahy

