



2024-00025



SMLOUVA o provádění pěstebních prací v lesích města Strakonice

uzavřena níže uvedeného dne, měsíce a roku

v souladu s ustanovením § 2586 a násl. občanského zákoníku

mezi těmito smluvními stranami:

OBJEDNATEL :	město Strakonice
<i>se sídlem :</i>	Strakonice, Velké náměstí 2
<i>zastoupené :</i>	starostou Mgr. Břetislavem Hrdličkou
<i>IČ :</i>	00251 810
<i>DIČ:</i>	CZ00251810
<i>bankovní spojení :</i>	ČSOB a.s. pobočka Strakonice
<i>číslo účtu :</i>	182050112/0300

ZHOTOVITEL :	Milan Hradecký
<i>bytem :</i>	Novosedly 145, 387 16 Volenice
<i>identifikační číslo :</i>	60652098
<i>bankovní spojení :</i>	
<i>číslo účtu :</i>	

v tomto znění:

I. **Předmět smlouvy**

1. Zhotovitel se tímto zavazuje provádět pro objednavatele pěstební činnosti specifikované v příloze č. 1 této smlouvy v lesích ve vlastnictví objednavatele (dále jen předmět smlouvy).
2. Pěstební činnosti specifikované v příloze č. 1 této smlouvy je zhotovitel povinen provádět dle pokynů odborného lesního hospodáře Ing. Nejdla, přičemž způsob a kvalita provádění prací musí být v souladu s „Technologickými postupy Lesní správy Vodňany“, které platí u Lesů ČR s.p., Lesní správy Vodňany, a dále v souladu se všemi právními předpisy vztahujícími se k plnění předmětu této smlouvy.

II. **Doba plnění**

Zhotovitel se zavazuje provést kompletní dílo dle čl. I. této smlouvy v průběhu roku 2024 v termínech dle pokynů odborného lesního hospodáře zastoupeného revírníkem Ing. Nejdlem.

III. **Cena za dílo**

1. Cena za provedení díla je stanovena dohodou smluvních stran ve výši uvedené v příloze č.1 této smlouvy na základě nabídky zhotovitele do výběrového řízení ze dne 19.12.2023.
2. Zhotovitel bude fakturovat provedené práce objednateli vždy jedenkrát měsíčně. Splatnost faktury je 14 dnů ode dne doručení objednateli. K faktuře je zhotovitel povinen přiložit soupis provedených prací, z něhož bude zřejmá fakturovaná částka.

IV. **Podmínky provedení díla**

1. Zhotovitel je povinen provést dílo řádně, na své nebezpečí, v dohodnuté době a v souladu s ustanoveními této smlouvy.
2. Objednatel se zavazuje poskytnout zhotoviteli potřebnou součinnost k provedení díla. Objednatel popř. jím pověřený zástupce je oprávněn kdykoli kontrolovat provádění díla dle této smlouvy, což je zhotovitel povinen strpět a dále je povinen poskytnout objednateli součinnost nutnou k řádnému provedení kontroly.
3. Zhotovitel je odpovědný za škodu způsobenou porušením povinností zhotovitele dle této smlouvy a je povinen nahradit objednateli škodu takto způsobenou.
4. Objednatel si vyhrazuje právo od této smlouvy odstoupit v případě, že zhotovitel při provádění díla i přes písemné upozornění objednatele porušuje ustanovení této smlouvy. V případě odstoupení od této smlouvy uhradí objednatel zhotoviteli část díla již provedenou dle ustanovení této smlouvy.

V. ***Sankce***

1. Pro případ prodlení zhotovitele s plněním díla sjednávají smluvní strany smluvní pokutu ve výši 500,- Kč za každý započatý den prodlení.
2. Zhotovitel odpovídá za řádné provedení díla bez vad. V případě vadného plnění je zhotovitel povinen dle pokynů objednatele vady díla bez prodlení na vlastní náklady odstranit. Bude-li zhotovitel v prodlení s odstraněním vad díla ve lhůtě dle pokynů objednatele, je povinen uhradit objednateli smluvní pokutu ve výši 500,-Kč za každý započatý den prodlení.
3. Objednatel je oprávněn jednostranně započíst smluvní pokutu vůči ceně díla. Sjednáním smluvní pokuty není dotčeno právo na náhradu způsobené škody.

VI. ***Závěrečná ustanovení***

1. Uzavření této smlouvy bylo schváleno Radou města Strakonice dne 24.01.2024 pod č. usnesení 1677/2024.
2. Smluvní strany jsou povinny vzájemně se informovat o změně své adresy uvedené ve smlouvě. Nebude-li takováto (i opakovaná) změna neprodleně písemně oznámena druhé smluvní straně, budou veškeré písemnosti související se smluvním vztahem doručovány na původní adresu uvedenou ve smlouvě, popř. na jinou naposledy uvedenou adresu. V případě, že bude i druhý pokus o doručení na poslední známou adresu bezvýsledný, má se za to, že bylo doručeno třetího dne následujícího po vrácení zásilky jako nedoručitelné zpět odesílateli.
3. Smluvní strany souhlasí s tím, aby tato smlouva byla uvedena v evidenci smluv vedené městem Strakonice, která bude veřejně přístupná a bude obsahovat údaje o smluvních stranách, předmětu smlouvy, číselné označení této smlouvy a datum jejího podpisu. Smluvní strany prohlašují, že skutečnosti uvedené v této smlouvě nepovažují za své obchodní tajemství ve smyslu ustanovení § 504 občanského zákoníku a udělují svolení k jejich užití a zveřejnění bez stanovení jakýchkoliv dalších podmínek.
4. Zhotovitel prohlašuje, že se seznámil s právními předpisy a jinými předpisy vztahujícími se k vykonávané práci, zejména s předpisy k zajištění bezpečnosti a ochrany zdraví při práci.
5. Změny nebo doplnění této smlouvy mohou být pouze písemnými dodatky ke smlouvě podepsanými oběma smluvními stranami.
6. Smlouva je vyhotovena ve 4 vyhotoveních, z nichž objednatel obdrží 3 paré a zhotovitel 1 paré.

7. Účastníci této smlouvy po jejím přečtení prohlašují, že souhlasí s jejím obsahem, že tato byla sepsána na základě pravdivých údajů, jejich pravé a svobodné vůle a nebyla ujednána v tísní za nápadně nevýhodných podmínek. Na základě toho připojují své podpisy.

Ve Strakonících dne 06.02.2024

Ve Volenicích 13.2.2024

za objednatele



Mgr. Břetislav Hrdlička
starosta města Strakonice

MĚSTO₂₃
Strakonice

za zhotovitele



Milan Hradecký

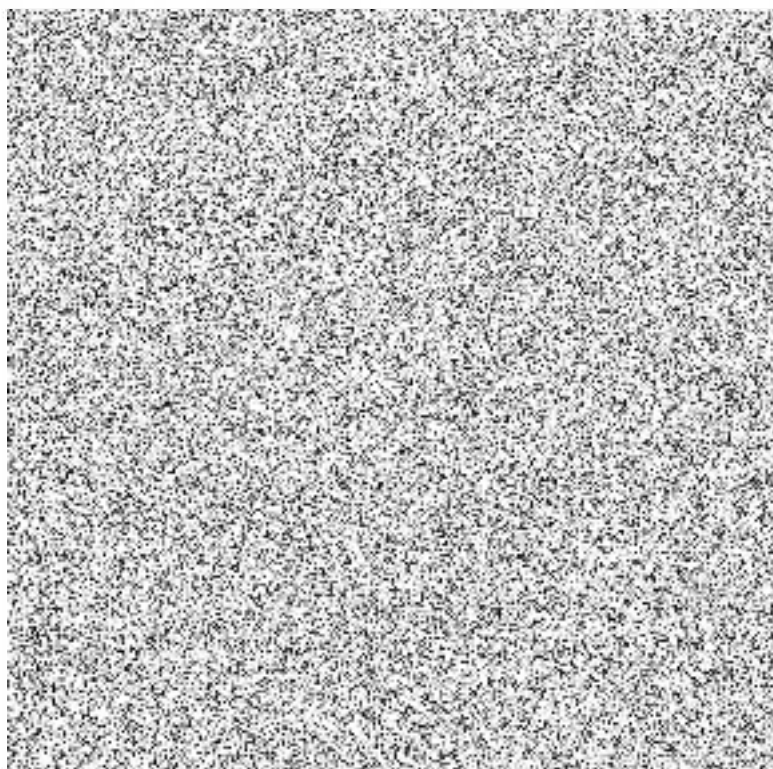

Výběrové řízení na provádění pěstebních prací v lesích města Strakonice v roce 2024

Pěstební činnost v lesích města Strakonice na rok 2024

kon	Podvýk	Název činnosti	tj	počet tj	cena	Cena bez DPH	DPH 21%	Cena celkem
					Kč za tj	Kč	Kč	Kč
11	11	shazování a pálení kletu - jehličnatý + listnatý	m3	100	90	9000	1890	10890
11	111	shazování kletu	m3	600	70	42000	8820	50820
11	211	pálení sneseného kletu	m3	50	40	2000	420	2420
		vyvážení kletu na OM	m3	200	120	24000	5040	29040
11	411	drcení kletu na ploše, zapracování do půdy (fréza AHM M700)	ha	0,50	40000	20000	4200	24200
12	51	příprava půdy pro zalesnění - mechanicky - celoplošně (křovinořez)	ha	1,00	10600	10000	2100	12100
12	81	příprava půdy - celoplošně - chemicky	ha	1,00	7000	7000	1470	8470
16	211	první sadba - sekerometyka	ks	2 000	6	12000	2520	14520
		první sadba - vrták	ks	8 000	7	56000	11760	67760
16	611	opakovaná sadba - sekerometyka	ks	2 000	7	14000	2940	16940
		opakovaná sadba - vrták	ks	1 000	8	8000	1680	9680
22	11	oplocení z nového pletiva	km	0,500	75000	37500	7875	45375
		oplocení z použitého pletiva (cena bez pletiva)	km	0,200	45000	9000	1890	10890
22	211	rozebírání pletiva	km	0,400	12000	4800	1008	5808
22	981	oprava oplocenek	Kč		X	24793	5207	30000
23	111	ochrana proti letnímu okusu - AVERSOL	1000 ks	1,000	1000	1000	210	1210
23	121	ochrana proti zimnímu okusu - MORSUVIN, AVERSOL	1000 ks	5,000	1000	5000	1050	6050
24	21	ochrana proti bušení - ožínání pruhem 120 cm	ha	0,50	9000	4500	945	5445
24	31	ochrana proti bušení - ožínání celoplošně	ha	20,00	13000	26000	54600	314600
24	421	ochrana proti bušení - chemicky pruh mezi sazenicemi (účinná látka - Propachizafop)	ha	4,00	7000	28000	5880	33880
24	521	odstranění škodících dřevin	ha	0,50	10000	5000	1050	6050
25	11	ochrana proti klíkorohu (účinná látka Lambda-cyhalothrin, cypermetrin) - 2x ročně	1000 ks	1,000	2000	2000	420	2420
31	421	prořezávky	ha	2,50	10000	25000	5250	30250
42	111	vyvívání kultur (ořez a oklest do 2,5m výšky)	ha	0,50	10000	5000	1050	6050
36	331	asanace kůrovcového dřeva - chemicky (účinná látka Lambda-cyhalothrin, cypermetrin)	m3	100	150	15000	3150	18150
58	111	ostatní pěstební práce - ručně	hod	100	200	20000	4200	24200
58	141	ostatní pěstební práce - s křovinořezem	hod	100	400	40000	8400	48400
58	121	ostatní pěstební práce - s JMP	hod	100	400	40000	8400	48400
Celkové náklady na pěstební činnost					X	730593	153425	884018

BRNO HRADECKÝ
No. 787 16

7.1.2024

DIC CZ

Sadební materiál na rok 2024

pěstební lesní oblast lesní vegetační stupeň	10, 15 3	třída výška	počet ks	cena	Cena bez DPH	DPH 12...%	Cena celkem
				Kč za 1 ks	Kč	Kč	Kč
borovice lesní		5 26-35 cm	100	9	900	108	1008
smrk ztepilý		6 36-50 cm	700	15	10500	1260	11760
modřín opadavý		5 36-50 cm	500	14	7000	840	7840
douglaska tisolistá		5 36-50 cm	100	17	1700	2004	1904
jedle bělokorá		7 36-50 cm	1 000	18	18000	2160	20160
jedle obrovská		7 36-50 cm	0				
dub zimní		8 36-50 cm	2 000	13	26000	3120	29120
buk lesní		6 36-50 cm	6 000	14	84000	10080	94080
javor klen		8 36-50 cm	500	11	5500	660	6160
lípa srdčitá		8 36-50 cm	1 000	14	14000	1680	15680
Celkové náklady na sadební materiál			11 900	X	167600	20112	187712

MILAN HRADECKÝ
 Novosedly 145, 387 16
 IČ 606 52 098
 DIČ CZ73081816

7.1.2024

