

DODATEK č. 4 KE SMLouvĚ PŘÍKAZNÍ
o vedení mzdové a personální
agendy a agendy PaM

uzavřené dne 10.10.2013

Příkazce:

*Mateřská škola, Praha 2, Na Děkanec 2, se sídlem Na Děkanec 130/2,
128 00 Praha 2, zastoupená ředitelem (ředitelkou) školy,
IČ: 60461101*

Příkazník:

Alena Chottová, PAMOS, 130 00 Praha 3, Zvěřinova 3413/14, IČ:69525277

S účinností od 1.4.2024 se upravuje a mění:

Čl.8

*Za poskytované služby se příkazce v souladu se zákonem č. 526/90 Sb., ve znění
pozdějších předpisů, zavazuje platit příkazníkovi měsíčně paušální odměnu ve výši:*

*220,- Kč za pracovní poměr založený pracovní smlouvou (jmenováním) za každý
započatý měsíc*

*210,-Kč za dohodu o pracovní činnosti konanou mimo pracovní poměr za každý
započatý měsíc*

*140,- Kč za dohodu o provedení práce konanou mimo pracovní poměr za každý
započatý měsíc*

Další služby, které nejsou součástí příkazní smlouvy – dle dohody

*K vypočteným částkám se připočítává daň z přidané hodnoty podle platných
předpisů.*

Ostatní ustanovení smlouvy příkazní zůstávají v platnosti.

Tento dodatek byl vyhotoven ve dvou exemplářích, z nichž každá ze smluvních stran obdrží po jednom. Smluvní strany si tento dodatek přečetly, s jeho obsahem souhlasí a na důkaz toho jej podepisují.

V Praze dne 9.2.2024

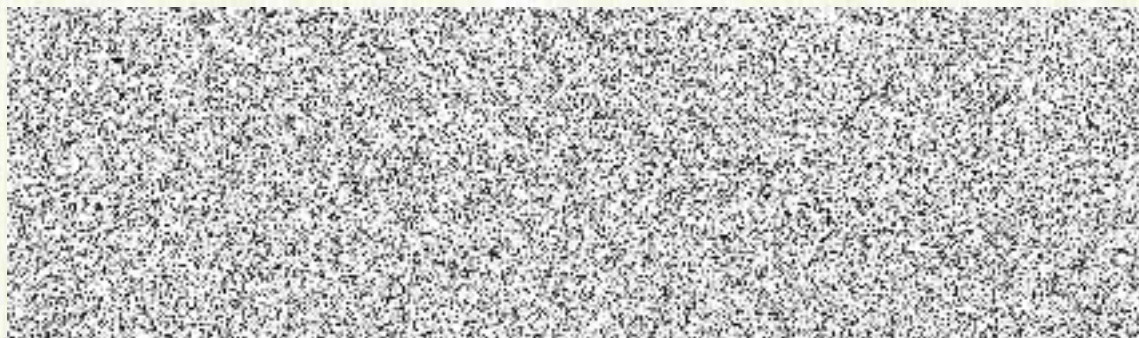

za příkazníka .

za příkazce