



**Smlouva o dílo uzavřená v souladu s § 2586 a násl. zákona č. 89/2012 Sb., občanského zákoníku, v platném znění (dále jen "občanský zákoník")****SMLOUVA O DÍLO č.: 62-2-9309/2024****I. SMLUVNÍ STRANY**

<b>OBJEDNATEL</b>	<b>ZHOTOVITEL</b>
<b>Česká republika</b> <b>Hasičský záchranný sbor Jihomoravského kraje</b> Zubatého 685/1, 614 00 Brno  Zastoupená: plk. Ing. Jiří Pelikán  ředitel Hasičského záchranného sboru Jihomoravského kraje  Bankovní spojení: ČNB, pobočka Brno Číslo účtu: 10039881/0710 IČO: 70884099 DIČ: CZ70884099, není plátce DPH DS: ybiaiuv	Obchodní firma: <b>DEKONTA, a.s.</b> Sídlo: Dřetovice 109, 273 42 Stehelčevy  Statutární orgán:   Kontaktní osoba:   Zapsaná v obchodním rejstříku Krajského soudu v Praze, v oddíle B, vložka 12280  Bankovní spojení:  Číslo účtu:  IČO: 25006096 DIČ: CZ25006096 DS: jm4uvpx

**II. PŘEDMĚT SMLOUVY**

Touto smlouvou se zhotovitel zavazuje k řádnému a včasnému provedení díla:

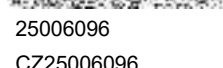
**Odvoz a likvidace použitých sorbentů na vlastní náklad a nebezpečí zhotovitele pro objednatele** za podmínek, uvedených níže:

Použité sorbenty jsou nebezpečný odpad, klasifikovaný podle katalogu odpadů následovně: Kód odpadu: 150202; Název: Absorpční činidla, filtrační materiály (včetně olejových filtrů jinak blíže neurčených), čisticí tkaniny a ochranné oděvy znečištěné nebezpečnými látkami; Kategorie: N

Likvidace nebezpečného odpadu bude probíhat formou sběru do odpadních nádob, umístěných na všech hasičských stanicích HZS JHM. Dodavatel dodá na všechny tyto stanice odpadní nádoby, splňující předpisy pro skladování tohoto typu nebezpečného odpadu (použité sorbenty ze zásahů jednotek HZS). Vyvážení těchto nádob zajistí dodavatel na vyžádání oprávněné osoby objednavatele. Objem odpadních nádob je minimálně 120 l. Na stanicích Blansko, Líšeň, Rosice, Břeclav, Hodonín, Vyškov a Znojmo je třeba, aby objem nádob na odpad měl minimálně dvojnásobnou kapacitu. Předpokládané množství odpadu za rok je do 9000 kg za celý HZS JHM, přičemž cena za 1 kg odpadu při běžném svozu bude činit 10,5 Kč bez DPH.

Při mimořádném svozu odpadu v množství nad 300 kg sorbentních prostředků na místě mimořádné události bude cena za likvidaci 1 kg odpadu 10 Kč bez DPH, přičemž zhotovitel zajistí odvoz do 12 hodin od nahlášení události.

Zhotovitel se zavazuje k odvozu výše uvedených nebezpečných odpadů podle platných předpisů o likvidaci odpadů, včetně vystavení předávacích dokumentů nebezpečného odpadu, dle platné legislativy a nahlášení příslušným dozorcům úřadům.

Vyúčtování provedení díla bude prováděno měsíčně, včetně předání souhrnných dokladů k nebezpečnému odpadu v elektronické podobě oprávněné osobě objednatele.

Cena díla bez DPH:	299 990,00 Kč
DPH 21%	62 997,90 Kč

Dodací lhůta: s postupným plněním v letech 2024 - 2026, vždy do 8. 12. kalendářního roku  
Cena včetně DPH: 362 987,90 Kč

Záruční doba: 6 měsíců od data převzetí předmětu smlouvy objednatelem, veškeré vady je zhotovitel povinen ve lhůtě do 30 dnů od nahlášení vlastním nákladem odstranit, nedohodnou-li se smluvní strany v reklamačním protokolu jinak.

<b>Cena dohodnuta jako konečná a nepřekročitelná celkem:</b>	<b>362 987,90 Kč</b>
--	----------------------

Místo plnění: IČP; Název; Adresa  
7088409920; stanice Blansko ; Poříčí 22, 678 01 Blansko  
7088409921; stanice Boskovice ; Chrudichromská 2041, 680 01 Boskovice  
7088409922; stanice Kunštát ; Sokolská 364, 679 72 Kunštát na Moravě  
7088409910; stanice Lidická ; Lidická 61, 602 00 Brno  
7088409911; stanice Líšeň; Zaoralova 3, 628 00 Brno - Líšeň  
7088409913; stanice Přehrada ; Hrázní 1, 635 00 Brno - Bystrc  
7088409912; stanice BVV; Bauerova (5. brána BVV), 603 00 Brno - Pisárky  
7088409914; stanice Starý Lískovec ; Točná 5, Brno - 625 00 Starý Lískovec  
7088409971; stanice Ivančice; Tesařovo náměstí 7, 664 91 Ivančice  
7088409974; stanice Tišnov ; Olbrachtova 839, 666 01 Tišnov  
7088409973; stanice Rosice; , Říčanská 1720, 665 01 Rosice  
7088409975; stanice Židlochovice ; náměstí Míru 759, 667 01 Židlochovice  
7088409976; stanice Pozořice ; Velké Lipky 252, 664 07 Pozořice  
7088409972; stanice Pohořelice ; Tyršova 904, 691 23 Pohořelice  
7088409930; stanice Břeclav ; Smetanovo nábřeží 13, 690 02 Břeclav  
7088409931; stanice Hustopeče ; Janáčkova 5, 693 01 Hustopeče  
7088409932; stanice Mikulov ; 28.října , 692 01 Mikulov  
7088409940; stanice Hodonín ; třída bří Čapků 3, 695 03 Hodonín  
7088409941; stanice Kyjov ; Luční 2510, 697 01 Kyjov  
7088409942; stanice Veselí n.Mor. ; Masarykova 200, 698 01 Veselí nad Moravou  
7088409950; stanice Vyškov ; Hasičská 425/2, 682 01 Vyškov  
7088409951; stanice Bučovice ; Dvorská 758, 685 01 Bučovice  
7088409952; stanice Slavkov ; ulice Československé armády 1866, 684 01 Slavkov u Brna  
7088409960; stanice Znojmo; Pražská 3873/59b, 669 03 Znojmo  
7088409961; stanice Moravský Krumlov; Palackého 73, 672 01 Moravský Krumlov  
7088409962; stanice Hrušovany n.Jev. ; Nerudova 1051, 671 67 Hrušovany nad Jevišovkou  
7088409970; ÚO Brno-venkov, Zařízení Tišnov; Cihlářská 1748/1, 666 03 Tišnov  
7088409980; KŘ HZS JHM; Zubatého 1, 614 00 Brno

Předmět smlouvy je za objednatele oprávněn převzít:



### III. PLATEBNÍ PODMÍNKY

Fakturu zašle zhotovitel v 1 vyhotovení a s potvrzeným dokladem o převzetí předmětu smlouvy za jednotlivá plnění na adresu objednatele. Splatnost faktury je 21 dní od doručení do sídla objednatele. Faktura musí obsahovat veškeré daňové náležitosti.

### IV. SMLUVNÍ POKUTA, ÚROKY Z PRODLENÍ

1. Pro případ nedodržení termínu splnění předmětu plnění ze strany zhotovitele nebo v případě prodlení zhotovitele s odstraněním vad díla dle čl. II. se sjednává smluvní pokuta ve výši 0,05% z ceny vč. DPH předmětu plnění za každý, byť i započatý den prodlení, a to až do dodání předmětu plnění; zaplacením smluvní pokuty není dotčen nárok objednatele na náhradu škody.

2. Při nedodržení termínu splatnosti řádně vystaveného daňového dokladu objednatelem je zhotovitel oprávněn účtovat úrok z prodlení za splnění podmínky podle § 1968 občanského zákoníku ve výši podle § 1970 občanského zákoníku.

3. Ujednáním o smluvní pokutě a úroku z prodlení není dotčeno právo smluvních stran domáhat se náhrady škody v plném rozsahu. Případná vzniklá škoda je vymahatelná v plné výši samostatně vedle smluvní pokuty, v souladu s ustanovením § 1971 občanského zákoníku.

### V. ZÁVĚREČNÁ USTANOVENÍ

1. Smluvní strany tím potvrzují, že přistupují na všechny podmínky smlouvy a jejich vzájemné vztahy se budou řídit

občanským zákoníkem. Účastníci jsou povinni dbát, aby při úpravě smluvních vztahů bylo odstraněno vše, co by mohlo vést ke vzniku rozporů.

2. Tato smlouva nabývá platnosti dnem jejího uzavření a účinnosti dnem jejího uveřejnění dle zákona č. 340/2015 Sb., o zvláštních podmínkách účinnosti některých smluv, uveřejňování těchto smluv a o registru smluv (zákon o registru smluv), ve znění pozdějších předpisů avšak s výjimkou ujednání dle tohoto odstavce, který nabývá účinnosti dnem uzavření této smlouvy.

3. V souladu se zákonem č. 340/2015 Sb., o registru smluv, se strany dohodly, že objednatel zašle tuto smlouvu správci registru smluv k uveřejnění ve lhůtě, stanovené tímto zákonem. Osobní údaje stran před odesláním budou anonymizovány v souladu se zákonem č. 110/2019 Sb., o zpracování osobních údajů a podle Nařízení Evropského parlamentu a Rady (EU) 2016/679 ze dne 27. dubna 2016 o ochraně fyzických osob v souvislosti se zpracováním osobních údajů a o volném pohybu těchto údajů a o zrušení směrnice 95/46/ES (obecné nařízení o ochraně osobních údajů).

4. Tato smlouva je uzavřena elektronicky. Smluvní strany obdrží elektronický originál uzavřené smlouvy.

Přílohy: Příloha č. 1 - Seznam nádob na nebezpečný odpad v nájmu u HZS JHM

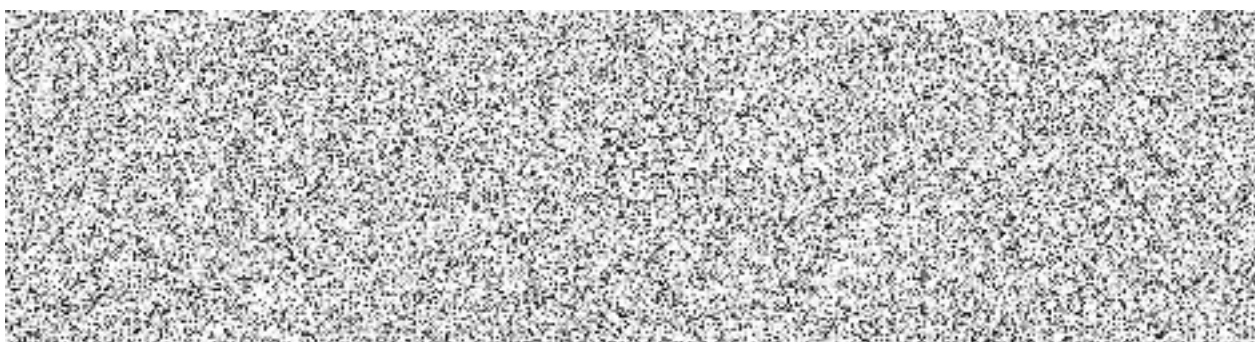

## Příloha č. 2

Název nákladového střediska	Dodavatel	Náz. 1	Krát.text materiálu	Typ	Množství
BK-CHS Blansko	10649	DEKONTA, a.s.	Popelnice plastová 240 l	Červená	1,000
BK-CHS Blansko	10649	DEKONTA, a.s.	Popelnice plastová 240 l	Červená	1,000
BK-HS Boskovice	10649	DEKONTA, a.s.	Popelnice plastová 240 l	Červená	1,000
BK-HS Kunštát	10649	DEKONTA, a.s.	Popelnice plastová 240 l	Červená	1,000
BM-CHS Lidická	10649	DEKONTA, a.s.	Popelnice plastová 240 l	Červená	1,000
BM-HS BVV	10649	DEKONTA, a.s.	Popelnice plastová 240 l	Červená	1,000
BM-HS Starý Lískovec	10649	DEKONTA, a.s.	Popelnice plastová 240 l	Červená	1,000
BM-HS Líšeň	10649	DEKONTA, a.s.	Popelnice plastová 240 l	Červená	1,000
BM-HS Líšeň	10649	DEKONTA, a.s.	Popelnice plastová 240 l	Červená	1,000
BM-HS Přehrada	10649	DEKONTA, a.s.	Popelnice plastová 240 l	Červená	1,000
BI-HS Rosice	10649	DEKONTA, a.s.	Popelnice plastová 240 l	Červená	1,000
BI-HS Rosice	10649	DEKONTA, a.s.	Popelnice plastová 240 l	Červená	1,000
BI-HS Ivančice	10649	DEKONTA, a.s.	Popelnice plastová 120 l	Červená	1,000
BI-HS Tišnov	10649	DEKONTA, a.s.	Popelnice plastová 240 l	Červená	1,000
BI-CHS Židlochovice	10649	DEKONTA, a.s.	Popelnice plastová 240 l	Červená	1,000
BI-HS Pozořice	10649	DEKONTA, a.s.	Popelnice plastová 120 l	Červená	1,000
BI-HS Pohorelice	10649	DEKONTA, a.s.	Popelnice plastová 120 l	Červená	1,000
BV-CHS Břeclav	10649	DEKONTA, a.s.	Popelnice plastová 240 l	Červená	1,000
BV-CHS Břeclav	10649	DEKONTA, a.s.	Popelnice plastová 240 l	Červená	1,000
BV-HS Hustopeče	10649	DEKONTA, a.s.	Popelnice plastová 240 l	Červená	1,000
BV-HS Mikulov	10649	DEKONTA, a.s.	Popelnice plastová 240 l	Červená	1,000
HO-CHS Hodonín	10649	DEKONTA, a.s.	Popelnice plastová 240 l	Červená	1,000
HO-CHS Hodonín	10649	DEKONTA, a.s.	Popelnice plastová 240 l	Červená	1,000
HO-HS Kyjov	10649	DEKONTA, a.s.	Popelnice plastová 240 l	Červená	1,000
HO-HS Veselí n./Mor.	10649	DEKONTA, a.s.	Popelnice plastová 240 l	Červená	1,000
VY-CHS Vyškov	10649	DEKONTA, a.s.	Popelnice plastová 240 l	Červená	1,000
VY-CHS Vyškov	10649	DEKONTA, a.s.	Popelnice plastová 240 l	Červená	1,000
VY-HS Bučovice	10649	DEKONTA, a.s.	Popelnice plastová 240 l	Červená	1,000
VY-HS Slavkov u Brna	10649	DEKONTA, a.s.	Popelnice plastová 240 l	Červená	1,000
ZN-CHS Znojmo	10649	DEKONTA, a.s.	Popelnice plastová 240 l	Červená	1,000
ZN-CHS Znojmo	10649	DEKONTA, a.s.	Popelnice plastová 240 l	Červená	1,000
ZN-HS Mor.Krumlov	10649	DEKONTA, a.s.	Popelnice plastová 240 l	Červená	1,000
ZN-HS Hruš.n./Jev.	10649	DEKONTA, a.s.	Popelnice plastová 240 l	Červená	1,000
Celkem ks:					33,000