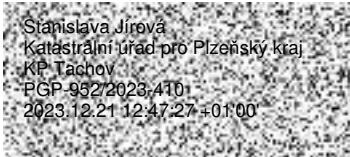

GEOMETRICKÝ PLÁN pro <i>vymezení rozsahu věcného břemene k části pozemku</i>	Geometrický plán ověřil úředně oprávněný zeměměřický inženýr:	Stejnopis ověřil úředně oprávněný zeměměřický inženýr:
	Jméno, příjmení: <i>Ing. Pavel Belda</i>	Jméno, příjmení:
	Číslo položky seznamu úředně oprávněných zeměměřických inženýrů: <i>2370/2007</i>	Číslo položky seznamu úředně oprávněných zeměměřických inženýrů:
	Dne: <i>5.12.2023</i> Číslo: <i>746/2023</i>	Dne: Číslo:
Náležitostmi a přesností odpovídá právním předpisům.	Tento stejnopis odpovídá geometrickému plánu v elektronické podobě uloženému v dokumentaci katastrálního úřadu.	
Vyhotovitel: <i>GEODEZIE ČESKÝ ZÁPAD s.r.o. Panenská 2278, 347 01 Tachov tel.: 374 787 544 www.zamerit.cz</i>	Katastrální úřad souhlasí s očíslováním parcel.	
Číslo plánu: <i>446-5443-398/2023</i>	 <p> Stanislava Jirová Katastrální úřad pro Plzeňský kraj KČ Tachov PGP-932/2023,410 2023.12.21 12:47:27 +01:00 </p>	
Okres: <i>Tachov</i>		
Obec: <i>Tachov, Tachov</i>		
Kat. území: <i>Vítkov u Tachova, Tachov</i>		
Mapový list: <i>DKM (Tachov 9-7/22,23,24)</i>		
Dosavadním vlastníkům pozemků byla poskytnuta možnost seznámit se v terénu s průběhem navrhovaných nových hranic, které byly označeny předepsaným způsobem:		

VÝKAZ DOSAVADNÍHO A NOVÉHO STAVU ÚDAJŮ KATASTRU NEMOVITOSTÍ

Dosavadní stav			Nový stav											
Označení pozemku parc. číslem	Výměra parcely		Druh pozemku Způsob využití	Označení pozemku parc. číslem	Výměra parcely		Druh pozemku Způsob využití	Typ stavby Způsob využití	Způsob určení výměr	Porovnání se stavem evidence právních vztahů				
	ha	m ²			ha	m ²				Díl přechází z pozemku označeného v katastru nemovitostí	dřívější poz. evidenci	Číslo listu vlastnictví	Výměra dílu	
												ha	m ²	
<i>k.ú.: Vltkova u Tachova:</i>														
24/1										24/1		285		
24/15										24/15		1		
24/17										24/17		1		
24/18										24/18		1		
32/6										32/6		1		
32/7										32/7		1		
47/6										47/6		1		
47/9										47/9		1		
47/10										47/10		1		
47/11										47/11		1		
233/1										233/1		1		
233/6										233/6		2623		
233/20										233/20		2692		
233/29										233/29		2379		
233/30										233/30		2379		
233/34										233/34		2623		
235/5										235/5		2646		
235/8										235/8		285		
235/10										235/10		1		
235/17										235/17		1		
235/18										235/18		1		
251/19										251/19		1		
251/27										251/27		1		
251/28										251/28		1		
251/34										251/34		1		
251/37										251/37		1		
251/38										251/38		1		
251/57										251/57		2284		
251/62										251/62		1		
251/65										251/65		1		
251/88										251/88		2604		
251/100										251/100		2284		
281/3										281/3		1		
<i>k.ú.: Tachov</i>														
56/26										56/26		1		
2713/1										2713/1		1		
2713/3										2713/3		1		
2713/53										2713/53		1		
2713/71										2713/71		1		
2713/81										2713/81		1		

Oprávněný : dle listiny

Druh věcného břemene : dle listiny

Seznam souřadnic (S–JTSK)

Číslo bodu	Souřadnice pro zápis do KN			Souřadnice určené měřením		
	Y	X	kód kv.	Y	X	Poznámka
76491401187–2975	873269.10	1054771.74	3			věcné břemeno
76491403160–41	873464.64	1054958.79	3			věcné břemeno
98–26	872872.97	1054320.48	3			věcné břemeno
265–665	873015.72	1054501.30	3			věcné břemeno
265–1327	873334.13	1054792.91	7			věcné břemeno
274–185	872814.47	1054259.53	3			věcné břemeno
288–18	873077.23	1054595.64	3			věcné břemeno
288–19	873073.71	1054592.22	3			věcné břemeno
288–64	872876.51	1054324.04	3			věcné břemeno
288–69	872870.36	1054316.21	3			věcné břemeno
288–81	872832.32	1054275.71	3			věcné břemeno
288–86	872820.57	1054265.16	3			věcné břemeno
376–117	872827.65	1054272.25	3			podezd. plotu–věcné břemeno
376–118	872844.65	1054287.98	3			roh podezd. plotu –věcné břemeno
115	872803.24	1054250.71	3			věcné břemeno
116	872802.95	1054251.12	3			věcné břemeno
117	872817.33	1054260.85	3			věcné břemeno
118	872816.97	1054261.21	3			věcné břemeno
119	872820.38	1054265.76	3			věcné břemeno
120	872824.23	1054268.29	3			věcné břemeno
121	872823.91	1054268.67	3			věcné břemeno
122	872855.40	1054299.05	3			věcné břemeno
123	872865.72	1054311.38	3			věcné břemeno
124	872875.80	1054324.26	3			věcné břemeno
125	872887.51	1054338.21	3			věcné břemeno
126	872887.13	1054338.53	3			věcné břemeno
127	872905.56	1054354.79	3			věcné břemeno
128	872905.56	1054355.39	3			věcné břemeno
129	872902.84	1054356.69	3			věcné břemeno
130	872902.74	1054357.37	3			věcné břemeno
131	872918.19	1054368.40	3			věcné břemeno
132	872917.81	1054368.72	3			věcné břemeno
133	872925.19	1054376.99	3			věcné břemeno
134	872924.79	1054377.29	3			věcné břemeno
135	872945.43	1054404.20	3			věcné břemeno
136	872945.03	1054404.50	3			věcné břemeno
137	872975.25	1054444.18	3			věcné břemeno
138	872974.85	1054444.48	3			věcné břemeno
139	873003.04	1054482.29	3			věcné břemeno
140	873002.62	1054482.57	3			věcné břemeno
141	873014.96	1054501.23	3			věcné břemeno
142	873022.41	1054511.78	3			věcné břemeno
143	873021.99	1054512.04	3			věcné břemeno
144	873046.87	1054553.27	3			věcné břemeno
145	873046.45	1054553.55	3			věcné břemeno
146	873057.38	1054567.09	3			věcné břemeno
147	873056.86	1054567.23	3			věcné břemeno
148	873056.59	1054573.50	3			věcné břemeno
149	873056.07	1054573.66	3			věcné břemeno
150	873058.45	1054575.72	3			věcné břemeno
151	873058.07	1054576.04	3			věcné břemeno
152	873064.49	1054582.36	3			věcné břemeno
153	873064.11	1054582.70	3			věcné břemeno
154	873070.07	1054588.74	3			věcné břemeno
155	873069.71	1054589.08	3			věcné břemeno
156	873092.33	1054609.67	3			věcné břemeno
157	873091.87	1054609.93	3			věcné břemeno
158	873111.80	1054625.92	3			věcné břemeno
159	873111.47	1054626.32	3			věcné břemeno
160	873111.86	1054626.64	3			věcné břemeno

Seznam souřadnic (S–JTSK)

Číslo bodu	Souřadnice pro zápis do KN			Souřadnice určené měřením		
	Y	X	kód kv.	Y	X	Poznámka
161	873124.10	1054636.71	3			věcné břemeno
162	873123.76	1054637.09	3			věcné břemeno
163	873098.84	1054641.36	3			věcné břemeno
164	873099.22	1054641.68	3			věcné břemeno
165	873141.03	1054651.63	3			věcné břemeno
166	873140.71	1054652.01	3			věcné břemeno
167	873154.61	1054662.21	3			věcné břemeno
168	873154.31	1054662.61	3			věcné břemeno
169	873177.64	1054678.40	3			věcné břemeno
170	873177.40	1054678.84	3			věcné břemeno
171	873188.73	1054683.34	3			věcné břemeno
172	873188.51	1054683.80	3			věcné břemeno
173	873216.26	1054696.63	3			věcné břemeno
174	873215.98	1054697.05	3			věcné břemeno
175	873244.43	1054719.80	3			věcné břemeno
176	873244.11	1054720.18	3			věcné břemeno
177	873267.60	1054738.71	3			věcné břemeno
178	873267.28	1054739.09	3			věcné břemeno
179	873285.71	1054753.97	3			věcné břemeno
180	873285.18	1054754.18	3			věcné břemeno
181	873285.57	1054754.50	3			věcné břemeno
182	873276.43	1054763.27	3			věcné břemeno
183	873276.79	1054763.61	3			věcné břemeno
184	873303.06	1054768.35	3			věcné břemeno
185	873302.49	1054768.53	3			věcné břemeno
186	873302.91	1054768.85	3			věcné břemeno
187	873308.17	1054771.99	3			věcné břemeno
188	873307.87	1054772.39	3			věcné břemeno
189	873266.31	1054775.52	3			věcné břemeno
190	873265.97	1054775.91	3			věcné břemeno
191	873291.56	1054775.96	3			věcné břemeno
192	873292.38	1054776.00	3			věcné břemeno
193	873294.52	1054777.83	3			věcné břemeno
194	873293.84	1054777.91	3			věcné břemeno
195	873261.38	1054780.28	3			věcné břemeno
196	873261.74	1054780.62	3			věcné břemeno
197	873255.60	1054786.17	3			věcné břemeno
198	873255.96	1054786.51	3			věcné břemeno
199	873328.61	1054788.44	3			věcné břemeno
200	873328.29	1054788.82	3			věcné břemeno
201	873283.77	1054790.86	3			věcné břemeno
202	873284.15	1054791.20	3			věcné břemeno
203	873279.47	1054795.18	3			věcné břemeno
204	873279.39	1054795.96	3			věcné břemeno
205	873246.05	1054796.44	3			věcné břemeno
206	873246.41	1054796.78	3			věcné břemeno
207	873340.20	1054798.37	3			věcné břemeno
208	873339.86	1054798.73	3			věcné břemeno
209	873232.86	1054805.18	3			věcné břemeno – zed'
210	873232.52	1054805.55	3			věcné břemeno – zed'
211	873235.85	1054807.70	3			věcné břemeno
212	873236.12	1054808.14	3			věcné břemeno
213	873235.63	1054808.17	3			věcné břemeno
214	873351.96	1054809.77	3			věcné břemeno
215	873235.70	1054809.83	3			věcné břemeno
216	873236.22	1054810.03	3			věcné břemeno
217	873351.58	1054810.11	3			věcné břemeno
218	873225.97	1054818.88	3			věcné břemeno
219	873226.33	1054819.24	3			věcné břemeno
220	873218.04	1054827.64	3			věcné břemeno

Seznam souřadnic (S–JTSK)

Číslo bodu	Souřadnice pro zápis do KN			Souřadnice určené měřením		
	Y	X	kód kv.	Y	X	Poznámka
221	873218.40	1054827.98	3			věcné břemeno
222	873367.93	1054829.95	3			věcné břemeno
223	873367.55	1054830.27	3			věcné břemeno
224	873208.35	1054838.19	3			věcné břemeno
225	873208.73	1054838.51	3			věcné břemeno
226	873203.44	1054844.42	3			věcné břemeno
227	873203.84	1054844.74	3			věcné břemeno
228	873382.16	1054847.44	3			věcné břemeno
229	873381.78	1054847.76	3			věcné břemeno
230	873199.87	1054848.89	3			věcné břemeno
231	873200.25	1054849.23	3			věcné břemeno
232	873195.02	1054853.64	3			věcné břemeno
233	873195.30	1054854.06	3			věcné břemeno
234	873389.42	1054855.54	3			věcné břemeno
235	873389.06	1054855.90	3			věcné břemeno
236	873188.86	1054856.09	3			věcné břemeno
237	873189.10	1054856.53	3			věcné břemeno
238	873185.54	1054858.28	3			věcné břemeno
239	873184.08	1054858.42	3			věcné břemeno – zedř
240	873185.72	1054858.76	3			věcné břemeno
241	873185.29	1054858.80	3			věcné břemeno
242	873188.84	1054861.88	3			věcné břemeno
243	873188.12	1054861.92	3			věcné břemeno
244	873402.04	1054866.76	3			věcné břemeno
245	873401.74	1054867.16	3			věcné břemeno
246	873178.91	1054872.06	3			věcné břemeno
247	873179.29	1054872.40	3			věcné břemeno
248	873422.40	1054880.88	3			věcné břemeno
249	873422.14	1054881.32	3			věcné břemeno
250	873167.58	1054885.33	3			věcné břemeno
251	873167.96	1054885.67	3			věcné břemeno
252	872979.97	1054890.69	3			věcné břemeno
253	872979.69	1054891.11	3			věcné břemeno
254	872985.29	1054894.19	3			věcné břemeno
255	872985.01	1054894.61	3			věcné břemeno
256	873452.27	1054895.25	3			věcné břemeno
257	873452.03	1054895.69	3			věcné břemeno
258	872988.10	1054896.27	3			věcné břemeno
259	872987.80	1054896.67	3			věcné břemeno
260	873457.03	1054898.11	3			věcné břemeno
261	873456.79	1054898.55	3			věcné břemeno
262	872992.88	1054900.05	3			věcné břemeno
263	872992.58	1054900.45	3			věcné břemeno
264	872997.69	1054903.52	3			věcné břemeno
265	872997.39	1054903.92	3			věcné břemeno
266	873000.55	1054905.57	3			věcné břemeno
267	873000.25	1054905.97	3			věcné břemeno
268	873475.58	1054907.29	3			věcné břemeno
269	873475.34	1054907.73	3			věcné břemeno
270	873488.80	1054914.90	3			věcné břemeno
271	873488.54	1054915.32	3			věcné břemeno
272	873492.46	1054917.43	3			věcné břemeno
273	873491.80	1054917.57	3			věcné břemeno
274	873490.51	1054919.73	3			věcné břemeno
275	873490.91	1054920.05	3			věcné břemeno
276	873022.50	1054923.35	3			věcné břemeno
277	873022.20	1054923.75	3			věcné břemeno
278	873481.76	1054928.05	3			věcné břemeno
279	873482.14	1054928.37	3			věcné břemeno
280	873031.75	1054930.47	3			věcné břemeno

Seznam souřadnic (S–JTSK)

Číslo bodu	Souřadnice pro zápis do KN			Souřadnice určené měřením		
	Y	X	kód kv.	Y	X	Poznámka
281	873031.47	1054930.89	3			věcné břemeno
282	873033.04	1054931.27	3			věcné břemeno
283	873032.82	1054931.73	3			věcné břemeno
284	873035.49	1054932.04	3			věcné břemeno
285	873035.39	1054932.54	3			věcné břemeno
286	873059.68	1054934.21	3			věcné břemeno
287	873059.62	1054934.71	3			věcné břemeno
288	873122.32	1054934.74	3			věcné břemeno
289	873122.68	1054935.08	3			věcné břemeno
290	873067.22	1054935.29	3			věcné břemeno
291	873067.08	1054935.77	3			věcné břemeno
292	873068.83	1054936.02	3			věcné břemeno
293	873068.57	1054936.44	3			věcné břemeno
294	873475.30	1054938.08	3			věcné břemeno
295	873475.74	1054938.34	3			věcné břemeno
296	873081.55	1054946.70	3			věcné břemeno
297	873081.23	1054947.08	3			věcné břemeno
298	873469.24	1054949.37	3			věcné břemeno
299	873469.68	1054949.59	3			věcné břemeno
300	873464.87	1054959.45	3			věcné břemeno
301	873464.25	1054959.57	3			věcné břemeno
302	873097.09	1054960.66	3			věcné břemeno
303	873466.64	1054961.06	3			věcné břemeno
304	873466.18	1054961.32	3			věcné břemeno
305	873097.11	1054961.36	3			věcné břemeno
306	873466.78	1054962.00	3			věcné břemeno
307	873466.34	1054962.38	3			věcné břemeno
308	873468.52	1054962.62	3			věcné břemeno
309	873468.06	1054962.98	3			věcné břemeno
310	873468.66	1054963.84	3			věcné břemeno
311	873468.20	1054964.18	3			věcné břemeno
312	873476.87	1054967.76	3			věcné břemeno
313	873476.63	1054968.20	3			věcné břemeno
314	873488.45	1054974.46	3			věcné břemeno
315	873488.20	1054974.89	3			věcné břemeno
316	873481.55	1054971.04	3			věcné břemeno
317	873481.84	1054970.63	3			věcné břemeno
318	873468.90	1054963.96	3			věcné břemeno
319	873468.98	1054964.55	3			věcné břemeno
320	873465.06	1054959.06	3			věcné břemeno
321	873468.74	1054951.53	3			věcné břemeno
322	873468.31	1054951.26	3			věcné břemeno
323	873489.90	1054921.01	3			věcné břemeno
324	873489.46	1054920.73	3			věcné břemeno
325	873491.55	1054917.99	7			věcné břemeno
326	873492.00	1054918.21	7			věcné břemeno
327	873474.33	1054906.67	7			věcné břemeno
328	873474.10	1054907.12	7			věcné břemeno
329	873337.21	1054796.47	7			věcné břemeno
330	873323.81	1054785.22	7			věcné břemeno
331	873302.36	1054769.23	7			věcné břemeno
332	873301.93	1054768.91	7			věcné břemeno
333	873296.22	1054772.79	3			věcné břemeno
334	873296.57	1054773.16	3			věcné břemeno
335	873293.28	1054779.43	3			věcné břemeno
336	873292.91	1054779.09	3			věcné břemeno
337	873285.80	1054788.25	3			věcné břemeno
338	873286.33	1054788.39	3			věcné břemeno
339	873276.25	1054790.37	3			věcné břemeno
340	873276.37	1054791.45	3			věcné břemeno

Seznam souřadnic (S–JTSK)

Číslo bodu	Souřadnice pro zápis do KN			Souřadnice určené měřením		
	Y	X	kód kv.	Y	X	Poznámka
341	873271.86	1054784.71	3			věcné břemeno
342	873273.42	1054786.14	3			věcné břemeno
343	873266.99	1054776.53	3			věcné břemeno
344	873266.65	1054776.92	3			věcné břemeno
345	873263.77	1054778.37	3			věcné břemeno
346	873262.99	1054778.50	3			věcné břemeno
347	873235.17	1054807.13	3			věcné břemeno
348	873234.83	1054807.50	3			věcné břemeno
349	873191.10	1054855.20	3			věcné břemeno
350	873190.32	1054856.05	3			věcné břemeno
351	873189.55	1054856.35	3			věcné břemeno
352	873189.14	1054855.98	3			věcné břemeno
353	873186.68	1054860.01	3			věcné břemeno
354	873186.34	1054860.38	3			věcné břemeno
355	873115.49	1054942.47	3			věcné břemeno
356	873114.81	1054942.46	3			věcné břemeno
357	873098.09	1054959.63	3			věcné břemeno
358	873098.44	1054959.99	3			věcné břemeno
359	873092.45	1054957.16	3			věcné břemeno
360	873092.79	1054956.80	3			věcné břemeno
361	873012.37	1054915.15	3			věcné břemeno
362	873012.06	1054915.54	3			věcné břemeno
363	872993.91	1054901.41	3			věcné břemeno
364	872994.22	1054901.02	3			věcné břemeno
365	873268.77	1054772.73	3			věcné břemeno
366	873276.47	1054763.98	3			věcné břemeno
367	873275.92	1054763.85	3			věcné břemeno
368	873280.07	1054760.21	3			věcné břemeno
369	873279.67	1054759.90	3			věcné břemeno
370	873284.44	1054754.95	3			věcné břemeno
371	873284.83	1054755.27	3			věcné břemeno
372	873205.44	1054691.41	7			věcné břemeno
373	873207.38	1054692.90	7			věcné břemeno
374	873181.57	1054680.15	7			věcné břemeno
375	873181.24	1054680.55	7			věcné břemeno
376	873111.41	1054627.17	3			věcné břemeno
377	873111.03	1054626.85	3			věcné břemeno
378	873106.91	1054631.75	3			věcné břemeno
379	873107.29	1054632.08	3			věcné břemeno
380	873100.03	1054640.72	7			věcné břemeno
381	873099.63	1054640.41	7			věcné břemeno
382	873056.76	1054572.16	3			věcné břemeno
383	873056.31	1054571.68	3			věcné břemeno
384	873056.68	1054568.69	3			věcné břemeno
385	873057.13	1054569.14	3			věcné břemeno
386	873022.21	1054512.42	3			věcné břemeno
387	873022.59	1054512.08	3			věcné břemeno
388	873015.26	1054501.68	3			věcné břemeno
389	873009.65	1054493.20	7			věcné břemeno
390	872985.56	1054459.17	7			věcné břemeno
391	872983.36	1054455.30	7			věcné břemeno
392	872905.24	1054355.01	3			věcné břemeno
393	872903.10	1054356.51	3			věcné břemeno
394	872903.42	1054356.89	3			věcné břemeno
395	872903.10	1054357.12	3			věcné břemeno
396	872889.29	1054341.14	3			věcné břemeno
397	872847.47	1054290.88	7			věcné břemeno
398	872819.67	1054264.81	3			věcné břemeno
399	872817.35	1054261.72	3			věcné břemeno
400	872818.14	1054261.93	3			věcné břemeno

Seznam souřadnic (S-JTSK)

Číslo bodu	Souřadnice pro zápis do KN			Souřadnice určené měřením		
	Y	X	kód kv.	Y	X	Poznámka
401	872815.66	1054259.65	3			věcné břemeno
402	872812.82	1054257.61	3			věcné břemeno
403	872805.92	1054252.64	3			věcné břemeno
404	872805.86	1054253.24	3			věcné břemeno
405	872803.79	1054251.73	3			věcné břemeno
406	872803.78	1054251.09	3			věcné břemeno

PŘEHLEDKA KLADU ČÁSTÍ:

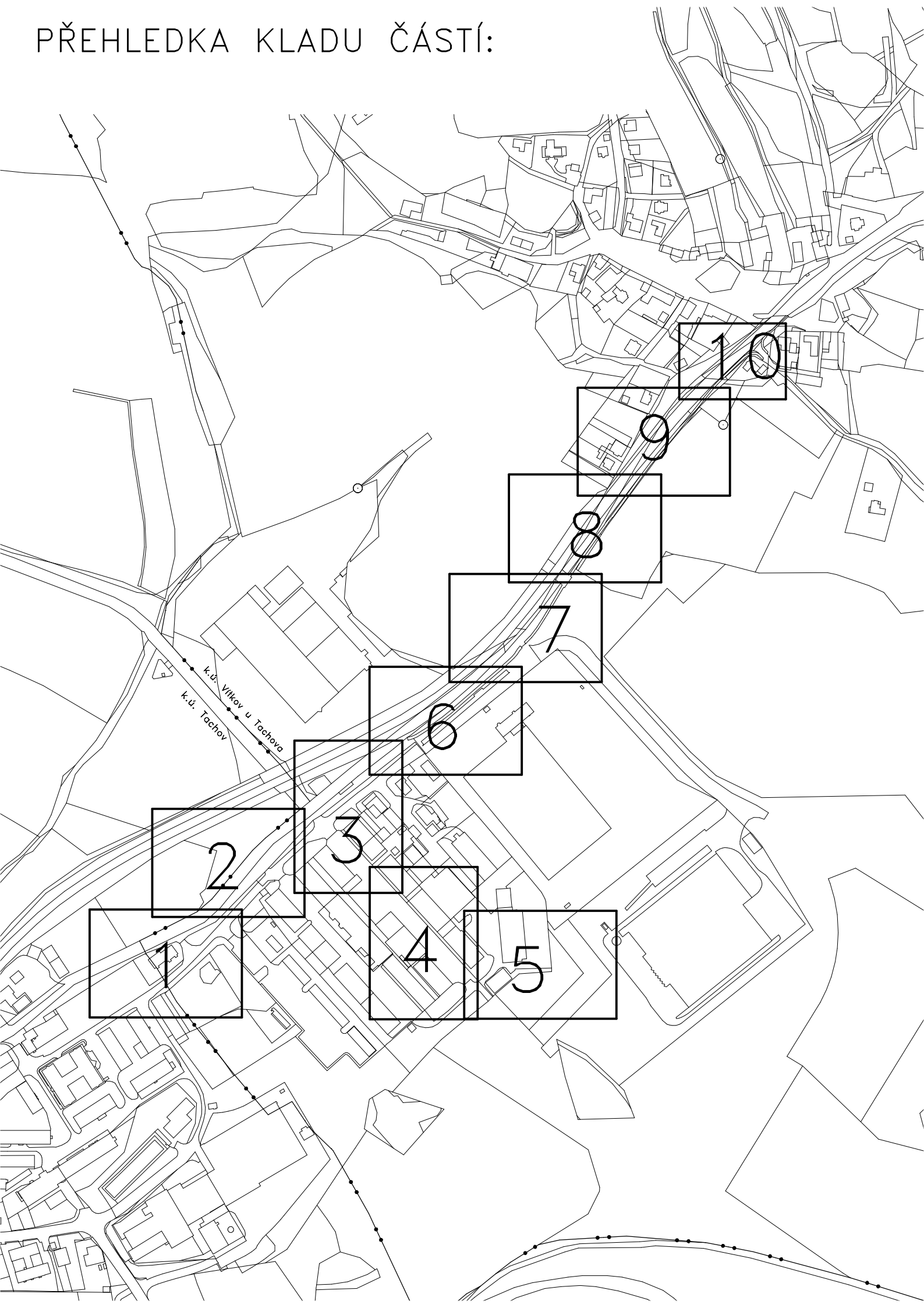

2

3

1

4

5

6

7

8

9

10

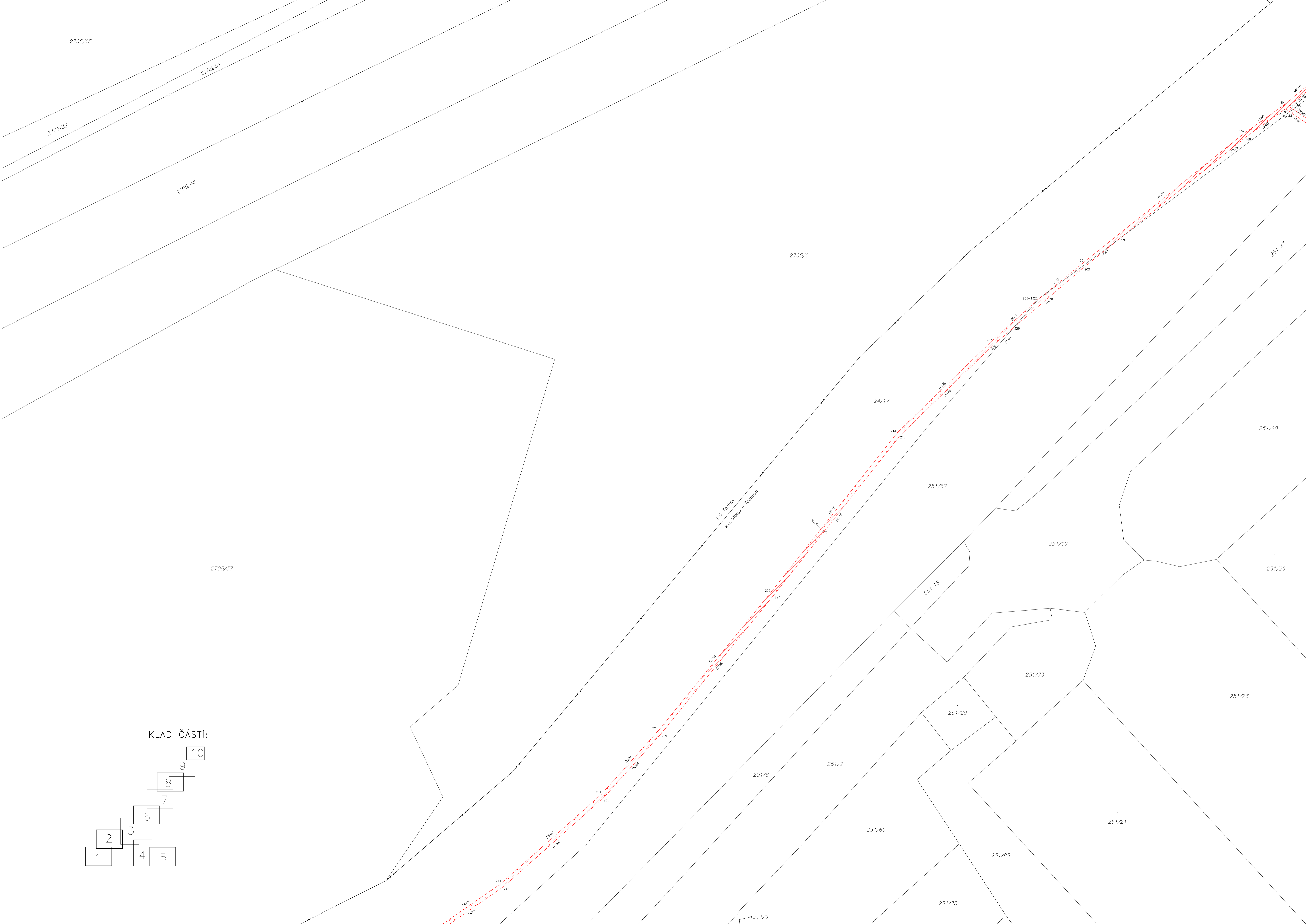

2705/15

2705/39

2705/51

2705/48

2705/1

2705/37

24/17

k.ú. Tachov
k.ú. Vlnos u Tachova

251/27

251/28

251/62

251/19

251/29

251/18

251/73

251/26

251/20

251/21

251/8

251/2

251/60

251/85

251/9

251/75

KLAD ČÁSTÍ:

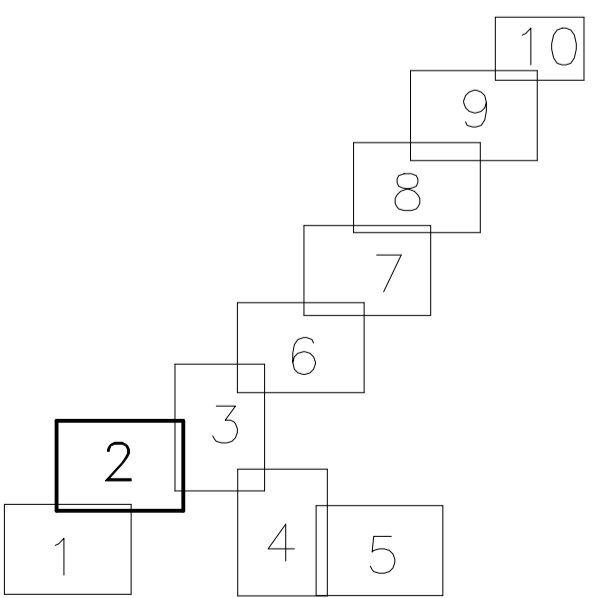

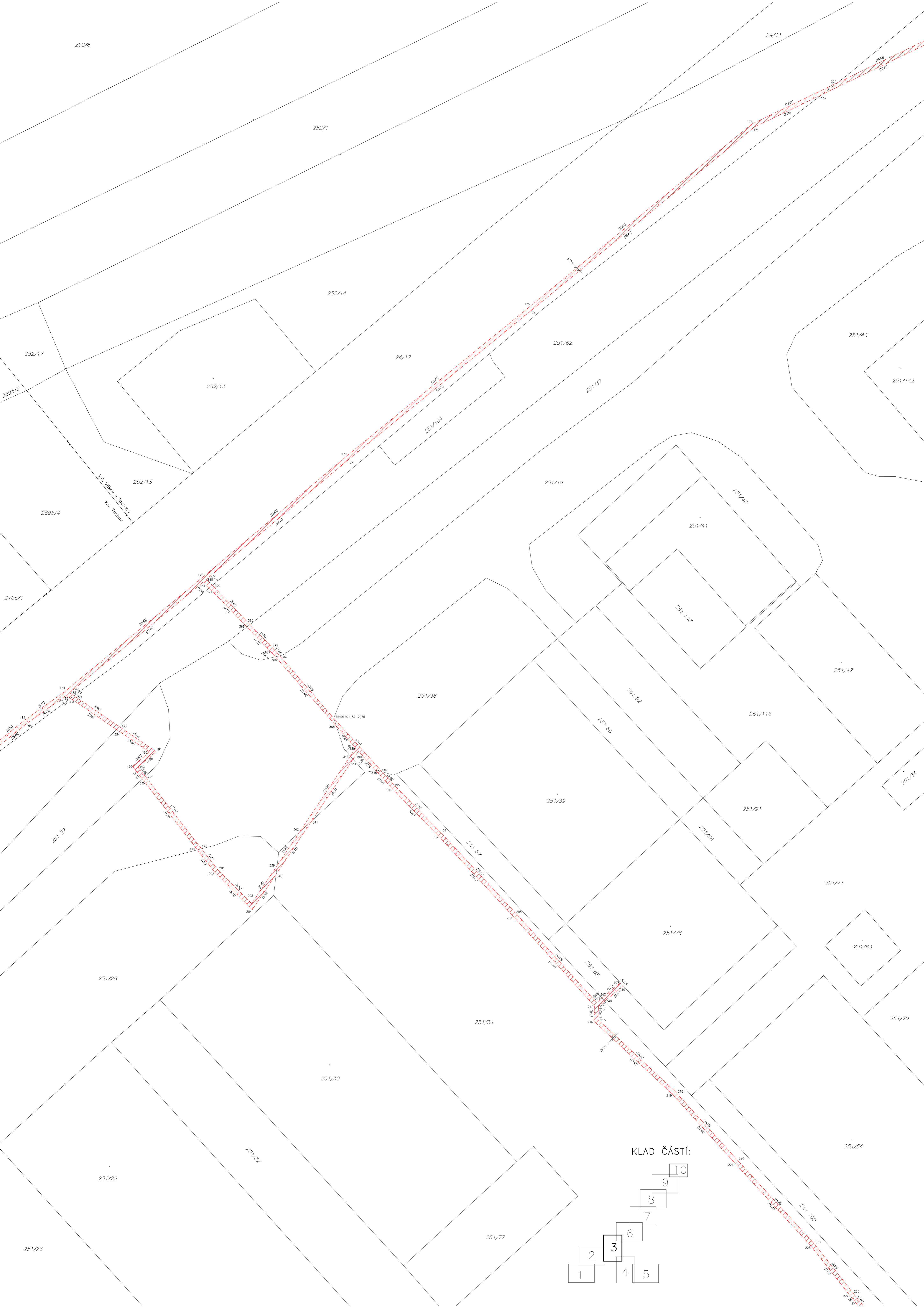

KLAD ČASTÍ:

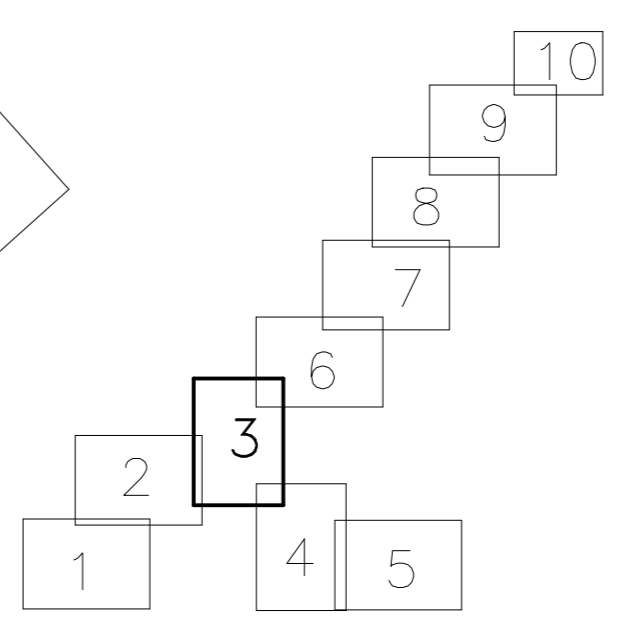

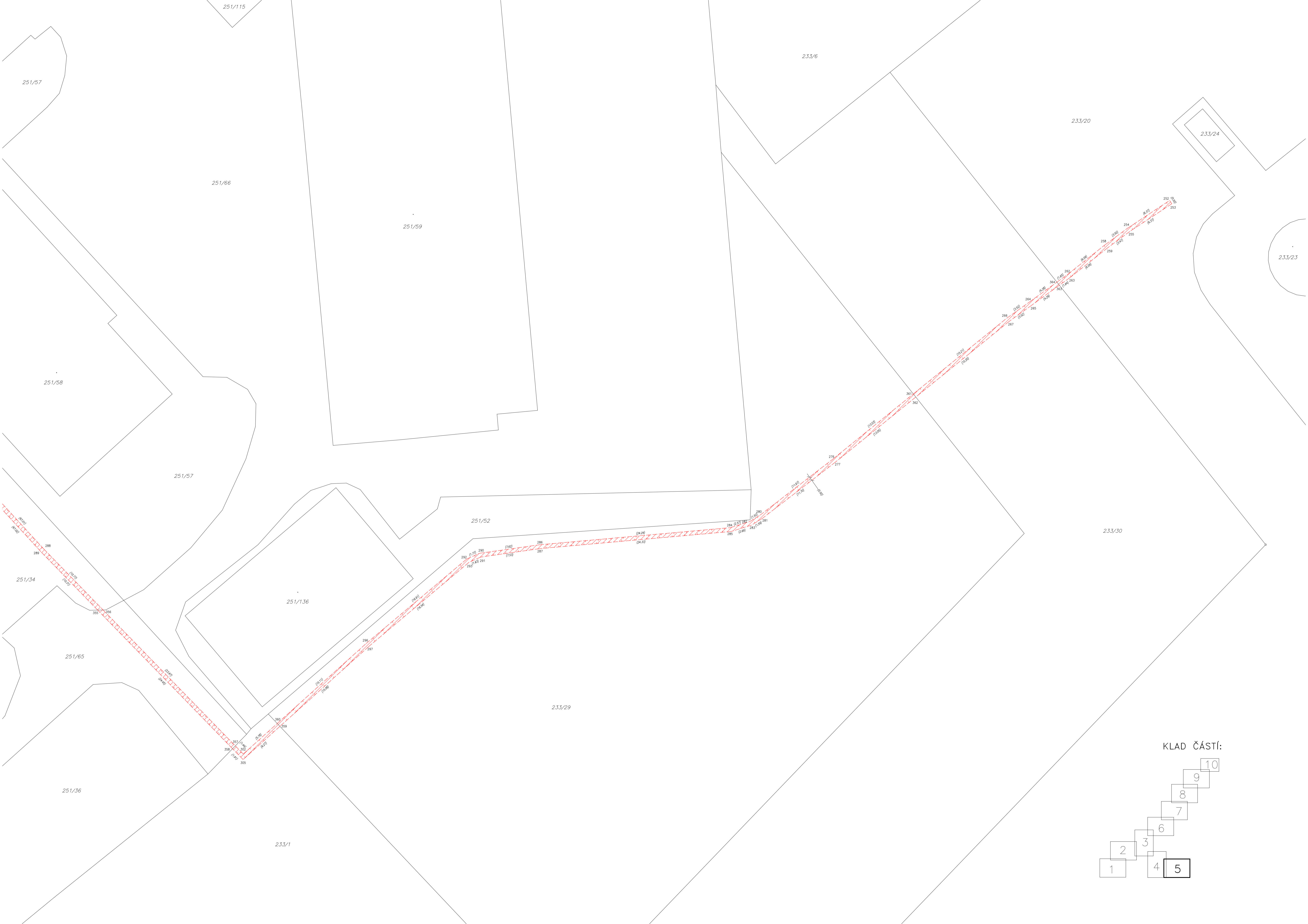

KLAD ČÁSTÍ:

