

## DODATEK SMLOUVY O POSKYTOVÁNÍ SLUŽEB

Číslo smlouvy: S03H100397	Datum podpisu smlouvy:	Datum účinnosti dodatku smlouvy: 1.1.2024
------------------------------	------------------------	--

Od data účinnosti tohoto dodatku se na základě dohody smluvních stran mění dále uvedené části smlouvy, které jsou uvedeny v novém znění následně:

<b>1a. OBJEDNATEL</b>	<b>Mateřská škola Harmonie Neratovice, V Olšinkách 700, okres Mělník</b>
Obchodní firma:	
Sídlo:	<b>V Olšinkách 700, 277 11 Neratovice 1</b>
Adresa pro poštovní styk:	<b>V Olšinkách 700, 277 11 Neratovice 1</b>
Zastoupen:	<b>Mgr. Šárka Polívková</b>
Zastoupen na základě plné moci:	
Telefon/fax:	
Bankovní spojení :	
IČO:	<b>75001497</b>
DIČ:	
Zapsaný v obch. rejstříku:	
Kontaktní osoba /tel./e-mail:	
<b>1b. ZHOTOVITEL</b>	<b>FCC Neratovice, s.r.o.</b>
Obchodní firma:	
Sídlo:	<b>Ke Spolaně 655, 277 11 Neratovice 1</b>
Kontaktní adresa:	<b>FCC Neratovice, s.r.o., Ke Spolaně 655, 277 11 Neratovice 1,</b>
Zastoupen:	<b>Ing. Libor Luňáček, Jindřich Suchan</b>
Zastoupen na základě plné moci:	<b>Stanislav Broulík</b>
Telefon/fax:	
Bankovní spojení:	
IČO:	<b>47534532</b>
DIČ:	<b>CZ47534532</b>
Kontaktní osoba /tel./e-mail:	
Zapsaný v obch. rejstříku:	<b>Městský soud Praha, sp.zn. C 16076</b>

**2. Ceník svozu a nakládání (zejména odstranění nebo využití) s komunálním odpadem (Ceny jsou uvedeny bez DPH. Příslušná DPH bude fakturována v platné zákonné výši). Fakturovaná cena se může vlivem aritmetického zaokrouhlování lišit.**

Poskytovaná služba	Četnost odvozu	Celková sazba za 1 kus (Kč/rok) včetně pronájmu nádoby		Celková sazba za 1 kus (Kč/rok) bez pronájmu nádoby	
		Ks	(Kč/rok)	Ks	(Kč/rok)
SVOZ BIO ODPADU 240L 26x-V Olšinkách.řed	26x za rok	2	1 560,00		
SVOZ PAPÍRU 240L -Mlékojedy 120	12x za rok			1	
SVOZ PLASTŮ 240L 26x -OSN 1033	26x za rok			1	2 577,00
SVOZ PLASTŮ 240L 26x -Hamplova 1104	26x za rok			1	2 577,00
SVOZ PLASTŮ 240L 26x -Kojetická 1055	26x za rok			1	2 577,00
SVOZ PLASTŮ 240L 26x -Dr.E.Beneše 1156	26x za rok			1	2 577,00
SVOZ PLASTŮ 240L 26x - Dr.E.Beneše 1155	26x za rok			1	2 577,00
SVOZ PLASTU 240L 12X -Mlékojedy 120	12x za rok	1	1 190,00		
SVOZ BIO 240L 26x - -Dr.E.Beneše 1155	26x za rok	1	1 560,00		
SVOZ PLASTU 240L 12X -V Olšinkách (MŠřed	12x za rok	1	1 190,00		
SVOZ NÁDOBY 240 L 52X-OSN 1033	52x za rok			1	6 385,00
SVOZ NÁDOBY 1100 L 26X-Dr.E.Beneše 1156	26x za rok	1	13 660,00		
SVOZ NÁDOBY 1100 L 52X-Kojetická 1055	52x za rok			1	21 991,00
SVOZ NÁDSDOBY 1100 L 52X-Hamplova 1104	52x za rok	1	24 146,00		
SVOZ NÁDOBY 1100 L 52X-Dr. E.Beneše 1155	52x za rok	1	24 146,00		
JEDNORÁZOVÝ VÝVOZ NÁDOBY 1100 L	nepřavidelný			2	478,00
SVOZ NÁDOBY 110 L 52X-V Olšinkách	52x za rok			1	4 115,00
SVOZ NÁDOBY 110 L 52X-OSN 1033	52x za rok			3	4 115,00
SVOZ NÁDOBY 110 L 52X-Mlékojedy 120	52x za rok			1	4 115,00

### 3. Seznam stanovišť odpadových nádob:

P.č	Stanoviště	Objem	V / N	Počet nádob	Četnost odvozu	Platnost ceny	Kód odpadu	Svozové dny
1	Neratovice,V Olšinkách (MŠ řed.) 700/2	240	V	2	26x za rok	1.1.2024	200201	
2	Neratovice,Mlékojedy 120/	240	N	1	12x za rok	1.1.2024	150101	
3	Neratovice,OSN MŠ 5 1033/	240	N	1	26x za rok	1.1.2024	150102	
4	Neratovice,Hamplova 1104/	240	N	1	26x za rok	1.1.2024	150102	
5	Neratovice,Kojetická (7.MŠ) 1055/	240	N	1	26x za rok	1.1.2024	150102	
6	NERATOVICE,Dr.E.Beneše 1156/	240	N	1	26x za rok	1.1.2024	150102	

7	Neratovice, Mlékojedy 120/	240	V	1	12x za rok	1.1.2024	150102
8	Neratovice, Dr. E. Beneše 1155/	240	N	1	26x za rok	1.1.2024	150102
9	Neratovice, Dr. E. Beneše 1155/	240	V	1	26x za rok	1.1.2024	200201
10	Neratovice, V Olšinkách (MŠ řed.) 700/2	240	V	1	12x za rok	1.1.2024	150102
11	Neratovice, OSN MŠ 5 1033/	240	N	1	52x za rok	1.1.2024	200301
12	NERATOVICE, Dr. E. Beneše 1156/	1100	V	1	26x za rok	1.1.2024	200301
13	Neratovice, Kojetická (7. MŠ) 1055/	1100	N	1	52x za rok	1.1.2024	200301
14	Neratovice, Hamplova 1104/	1100	V	1	52x za rok	1.1.2024	200301
15	Neratovice, Dr. E. Beneše 1155/	1100	V	1	52x za rok	1.1.2024	200301
16	NERATOVICE, Dr. E. Beneše 1156/	1100	N	1	nepravidelný	1.1.2024	200301
17	Neratovice, OSN MŠ 5 1033/	1100	N	1	nepravidelný	1.1.2024	200301
18	Neratovice, V Olšinkách 700/	110	N	1	52x za rok	1.1.2024	200301
19	Neratovice, OSN MŠ 5 jídelna 1033/	110	N	2	52x za rok	1.1.2024	200301
20	Neratovice, OSN MŠ 5 1033/	110	N	1	52x za rok	1.1.2024	200301
21	Neratovice, Mlékojedy 120/	110	N	1	52x za rok	1.1.2024	200301

**Vysvětlivky:** V – nádoba zhotovitele N – nádoba objednatele

4. Neuvedené části nadepsané smlouvy zůstávají nezměněny.  
5. Podpisem tohoto dodatku smluvní strany potvrzují, že na tento dodatek, jakož i na smlouvu se vztahují obchodní podmínky zveřejněné na webových stránkách <https://www.fcc-group.eu/ceska-republika/spolecnost>, které jsou aktuální ke dni uzavření tohoto dodatku. Podpisem tohoto dodatku objednatel potvrzuje, že se s těmito podmínkami seznámil.

v ..... dne 1-2-01-2024 .....2024

v ..... dne NERATOVICÍCH 15.2. .....2024

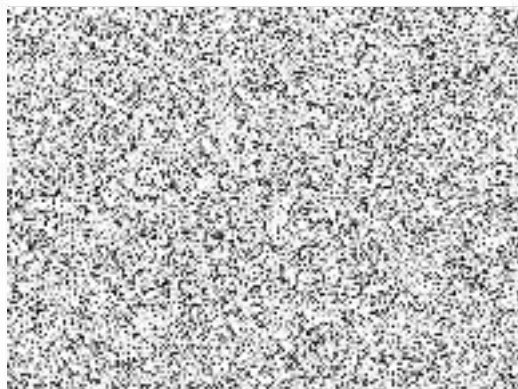

**Materská škola Harmonie Neratovice, V Olšinkách 700, okres Mělník**  
Objednatel

