



ČEZ Distribuce, a.s.

se sídlem: Teplická 874/8, 405 02 Děčín IV. - Podmokly
zapsaná v obchodním rejstříku vedeném u Krajského soudu v Ústí nad Labem,
oddíl B, vložka č. 2145

IČ: 24729035

bankovní spojení: [REDACTED]

číslo účtu: č.ú. [REDACTED]

zastoupena: [REDACTED]

(dále jen „**Oprávněná**“)

a

Statutární město Kladno

se sídlem: nám. Starosty Pavla 44, 272 52 Kladno

IČ: 00234516

DIČ: CZ 00234516

bankovní spojení: [REDACTED]

číslo účtu: [REDACTED]

zastoupeno: Mgr. Františkem Burešem - statutární náměstek primátora

(dále jen „**Povinný**“)

uzavřeli níže uvedeného dne, měsíce a roku

Smlouvu o zřízení věcného břemene - služebnosti

č. IV-12-6029160/VB/1

Název stavby: Kladno Dubí, Štolová, TS, kVN, kNN

č. 202 4 / 005 7 / OSMA

podle ustanovení § 1257 a násl. zákona č. 89/2012 Sb., občanský zákoník, v platném znění (dále jen „občanský zákoník“), k provedení ustanovení § 25 odst. 4 zákona č. 458/2000 Sb., o podmínkách podnikání a o výkonu státní správy v energetických odvětvích a o změně některých zákonů (dále jen „energetický zákon“)

I.

1.1.

Povinný je vlastníkem pozemků **parc. č. 13/1, parc. č. 16/1, parc. č. 111/2, parc. č. 123, parc. č. 137, parc. č. 164, parc. č. 165, parc. č. 519, parc. č. 520, parc. č. 1863/37**, vše v obci Kladno, **katastrální území Dubí u Kladna**, zapsaných na listu vlastnictví č. 10001, vedených Katastrálním úřadem pro Středočeský kraj, katastrální pracoviště v Kladně /dále jen „**služebný pozemek**“/.

Oprávněná je provozovatelem distribuční soustavy (dále jen „PDS“) na území vymezeném licenci na distribuci elektřiny udělenou PDS Energetickým regulačním úřadem. Distribuční soustava je provozována ve veřejném zájmu. PDS má povinnost zajišťovat spolehlivé provozování, obnovu a rozvoj distribuční soustavy na území vymezeném licenci, přičemž při výkonu licencované činnosti, pokud jí

dojde k zatížení cizí nemovitosti, je PDS povinen k této nemovitosti zřídit věcné břemeno (služebnost) podle energetického zákona, jako jeden z předpokladů pro plnění práv a povinností plynoucích PDS z energetického zákona.

Služebný pozemek se nachází na území vymezeném licenci, v němž Oprávněná provozuje distribuční soustavu. Oprávněná má povinnost zřídit věcné břemeno umožňující zřídit a provozovat ve smyslu §25 odst. 3 písm. e) energetického zákona na služebném pozemku zařízení distribuční soustavy.

1.2.

Předmětem této smlouvy je zřízení věcného břemene – osobní služebnosti – zřízení umístění a provozování zařízení distribuční soustavy podle § 25 odst. 4 energetického zákona a ve smyslu obecných ustanovení o služebnosti podle § 1257 a 1266 občanského zákoníku (dále jen „věcné břemeno“). Obsah věcného břemene je specifikován v článku II. této smlouvy. Věcné břemeno se zřizuje na služebném pozemku ve prospěch Oprávněné v rozsahu uvedeném v této smlouvě a k účelu vyplývajícím z přísl. ustanovení energetického zákona. Povinný se za podmínek stanovených touto smlouvou a zákonem zavazuje strpět práva Oprávněné plynoucí z věcného břemene a s ním spojených zákonných omezení a Oprávněná prohlašuje, že tato práva přijímá a bude je vykonávat za podmínek sjednaných touto smlouvou a stanovených zákonem.

1.3

Povinný výslovně prohlašuje, že není žádným způsobem omezen v právu zřídit ke služebnému pozemku věcné břemeno, že služebný pozemek není zatížen žádným zástavním, předkupním či jiným věcným nebo závazkovým právem, kterým by byl znemožněn účel této smlouvy. Povinný prohlašuje, že mu nejsou známy faktické nebo právní vady služebného pozemku, kterými by byl znemožněn účel této smlouvy.

II.

2.1.

Oprávněný vybudoval na služebném pozemku stavbu součásti distribuční soustavy podzemního vedení, a to „**Kladno-Dubí, Štolová, TS, kVN, kNN**“, č. **stavby: IV-12-6029160**(dále jen „Součást distribuční soustavy“).

Skutečná poloha Součásti distribuční soustavy je vyznačena v geometrickém plánu č. 1867-1024/2023, vyhotoveném společností ENERCON Grid, s.r.o., Průmyslová 1665, 263 01 Dobříš. /dále jen „geometrický plán“/, který je přílohou a nedílnou součástí této smlouvy. Součást distribuční soustavy je inženýrskou sítí ve smyslu § 509 občanského zákoníku se všemi k ní náležejícími součástmi.

2.2.

Povinný jako vlastník služebného pozemku uvedeného v bodě 1.1. této smlouvy zřizuje ve smyslu § 25 odst. 4 energetického zákona ve prospěch Oprávněné věcné břemeno, jehož obsahem je právo Oprávněné zřídit, provozovat, opravovat a udržovat Součást distribuční soustavy na služebném pozemku. Věcné břemeno zahrnuje též právo Oprávněné provádět na Součásti distribuční soustavy úpravy za účelem její obnovy, výměny, modernizace nebo zlepšení její výkonnosti, včetně jejího odstranění, a to v rozsahu vyznačeném v geometrickém plánu.

2.3.

Věcné břemeno, zřízené touto smlouvou, se sjednává jako časově neomezené a zaniká v případech stanovených právními předpisy.

III.

3.1.

Oprávněná z věcného břemene má ve vztahu ke služebnímu pozemku dále oprávnění:

- vstupovat a vjíždět na služební pozemek v souvislosti se zřizováním, obnovou a provozováním Součásti distribuční soustavy
- na svůj náklad odstraňovat a oklešťovat na služebním pozemku stromoví a jiné porosty a provádět likvidaci odstraněného a okleštěného stromoví a jiných porostů ohrožujících bezpečné a spolehlivé provozování Součásti distribuční soustavy

Oprávněná je povinna při výkonu oprávnění, popsanych shora, postupovat striktně ve smyslu § 25 odst. 8 energetického zákona, tj. co nejvíce šetřit práva Povinného a vstup na služební pozemek mu bezprostředně oznámit.

Před provedením oklešťování je Oprávněná povinna obstarat si souhlasné vyjádření Odboru životního prostředí Magistrátu města Kladna.

Po skončení prací je Oprávněná povinna uvést služební pozemek do předchozího stavu, a není-li to možné s ohledem na povahu provedených prací, do stavu odpovídajícího jeho předchozímu účelu nebo užívání a bezprostředně oznámit tuto skutečnost Povinnému. Po provedení odstranění nebo okleštění stromoví je Oprávněná povinna na svůj náklad provést likvidaci vzniklého klesu a zbytků po těžbě.

3.2.

Oprávněná je povinna zpřístupnit Povinnému dokumentaci součásti distribuční soustavy v rozsahu nutném k ochraně jeho oprávněných zájmů.

IV.

4.1.

Povinný z věcného břemene je povinen strpět výkon práva Oprávněné, vyplývající z této Smlouvy a energetického zákona a zdržet se veškeré činnosti, která vede k ohrožení součásti distribuční soustavy a omezení výkonu tohoto práva Oprávněné.

Povinnost strpět výkon práv ze služebnosti je spojena s vlastnictvím služebního pozemku uvedeného v článku I. této smlouvy. Povinným je každý vlastník služebního pozemku uvedeného v článku I. této smlouvy.

V.

5.1.

Věcné břemeno se zřizuje úplatně. Smluvní strany se dohodly na úplatě ve výši **140.939,- Kč bez DPH, DPH činí 29.597,- Kč, tj. celkem 170.536,- Kč včetně DPH.**

Tato částka bude zaplacena do 30-ti dnů od podpisu této smlouvy na účet Statutárního města Kladna: [redacted] což povinný svým podpisem stvrzuje.

Pokud Oprávněná nezplatí úplatu ve výši a lhůtě stanovené bodem 5.1. této

smlouvy, je povinna zaplatit Povinnému smluvní pokutu 100,-Kč za každý den prodlení.

VI.

6.1.

Věcné břemeno dle této smlouvy vzniká zápisem do katastru nemovitostí. Návrh na zápis podá Oprávněná na vlastní náklady.

6.2.

Statutární město Kladno jako Povinný potvrzuje podle §41 zák. č. 128/2000 Sb., že jsou splněny podmínky pro vznik služebnosti dle této smlouvy v souladu s citovaným zákonem.

Zřízení věcného břemene bylo schváleno dne 13.6.2022 na 17. zasedání Zastupitelstva města v Kladně, které si vyhradilo pravomoc rozhodovat o zřízení věcných břemen na pozemcích ve vlastnictví Města Kladna v souladu s § 84, odst. 4. zákona 128/2000 Sb. o obcích ve znění pozdějších předpisů.

6.3

Smluvní strany berou na vědomí, že tato smlouva bude uveřejněna v registru smluv podle zákona č. 340/2015 Sb., o zvláštních podmínkách účinnosti některých smluv, uveřejňování těchto smluv a o registru smluv (zákon o registru smluv), ve znění pozdějších předpisů. Uveřejnění této smlouvy jakož i anonymizaci osobních údajů a dalších ustanovení, která uveřejnění v registru smluv nepodléhají, zajistí Povinná.

O uveřejnění v registru smluv bude Povinná informovat Oprávněnou bezodkladně zasláním potvrzení, které obdržela z registru smluv prostřednictvím datové schránky, a to nejpozději do 30 dnů od uzavření smlouvy. Smluvní strany se zavazují, že při uzavření smlouvy si vzájemně písemně odsouhlasí rozsah anonymizace smlouvy v souladu se zákonem o registru smluv.

Smlouva nabývá platnosti dnem uzavření a účinnosti dnem jejího uveřejnění v registru smluv v souladu se zákonem o registru smluv.

VII.

7.1.

Tato smlouva se vyhotovuje v počtu 3 stejnopisů, kdy Povinný obdrží dvě vyhotovení a jedno vyhotovení bude předloženo katastrálnímu úřadu.

7.2.

Smluvní strany prohlašují, že si Smlouvu před jejím podpisem přečetly, že byla uzavřena po vzájemné dohodě, podle jejich pravé a svobodné vůle, určitě, vážně a srozumitelně, nikoli za nápadně nevýhodných podmínek, což stvrzují svými podpisy.

7.3.

Smlouva a právní vztahy z ní vyplývající se řídí právním řádem České republiky. Na právní vztahy vyplývající nebo související s touto Smlouvou a v ní nebo v energetickém zákoně výslovně neupravené se přiměřeně uplatní ustanovení občanského zákoníku.

7.4.

Oprávněný prohlašuje, že bere na vědomí tu skutečnost, že Povinný je ve smyslu Nařízení Evropského parlamentu a Rady (EU) 2016/679 ze dne 27. dubna 2016 o

ochraně fyzických osob v souvislosti se zpracováním osobních údajů a o volném pohybu těchto údajů a o zrušení směrnice 95/46/ES (obecné nařízení o ochraně osobních údajů) a ve smyslu zákona č. 110/2019 Sb. o zpracování osobních údajů správcem osobních údajů subjektů údajů a že zpracovává a shromažďuje osobní údaje Oprávněného za účelem realizace této smlouvy. Povinný se zavazuje zpracovávat osobní údaje Oprávněného pouze k účelu danému touto smlouvou, bez využití jiného zpracovatele údajů. Oprávněný prohlašuje, že si je vědom všech svých zákonných práv v souvislosti s poskytnutím svých osobních údajů k účelu danému touto smlouvou. Podrobné informace o ochraně osobních údajů jsou uvedeny na oficiálních webových stránkách www.mestokladno.cz v sekci Ochrana osobních údajů.

Příloha: geometrický plán č.1867-1024/2023

Povinný

V Kladně dne 30.01.2024

Oprávněný

V Kladně dne 10.1.2024

Statutární
zastoupení
Mgr. F. ...
statutární

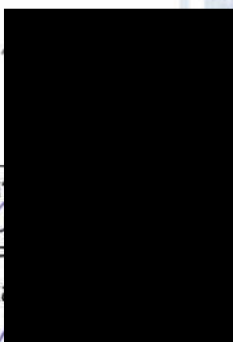

STATUTÁRNÍ MĚSTO
KLADNO
Městem (9)
primátora

ČEZ Distribuce, a.s.

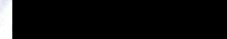

 **DISTRIBUCE**
ČEZ Distribuce, a. s.
Děčín - Děčín IV-Podmokly
Teplická 874/8, PSČ 405 02
IČO: 247 28 035

215



ČEZ Distribuce, a. s., Děčín, Děčín IV- Podmokly, Teplická 874/8, PSČ 405 02

POVĚŘENÍ

EVIDENČNÍ Č.: POVIOÚ/87/0005/2017

ČEZ Distribuce, a. s.

se sídlem Děčín, Děčín IV- Podmokly, Teplická 874/8, PSČ 405 02,

IČO: 24729035, DIČ: CZ24729035,

zapsaná v obchodním rejstříku vedeném Krajským soudem v Ústí nad Labem, pod sp. zn. B 2145,

[REDAKCE]
(dále jen „zmocnitel“),

**pověřuje
svého zaměstnance**

[REDAKCE]
[REDAKCE]
(dále jen „zmocněnec“)

k tomu, aby za zmocnitele jednal a prováděl právní jednání a jiná jednání a úkony vůči územním samosprávným celkům a vyšším územně samosprávným celkům (obce, města, kraje) a jejich orgánům, státním a správním orgánům a úřadům, soudům, orgánům policie, organizačním složkám státu a jakýmkoliv jiným subjektům (právníckým a fyzickým osobám), zejména v oblasti správního řízení, zvláště pak v oblasti územního a stavebního řízení, dle stavebně-právních předpisů, katastrálních předpisů a jiných souvisejících právních předpisů.

Zmocněnec je v rámci daného zmocnění oprávněn za zmocnitele činit zejména vůči příslušným státním a jiným orgánům návrhy a ohlášení (např. ohlášení nových staveb k zápisu do katastru nemovitostí či návrhy na vklad práva do katastru nemovitostí k budovám) a jiná podání, podávat návrhy na vklad věcných práv, jejich změn či zánik do katastru nemovitostí, brát tyto návrhy a jiná podání zpět, přijímat doručované písemnosti a rozhodnutí a podávat vůči nim opravné prostředky, jakož se i těchto opravných prostředků vzdávat. Zmocněnec je rovněž oprávněn za zmocnitele řešit požadavky pro povolování činnosti v ochranných pásmech zařízení distribuční soustavy a podávat za zmocnitele stanoviska k územním a stavebním řízením, zejména na území, na kterém zmocnitel vykonává licencovanou činnost na distribuci elektřiny, podávat závazná stanoviska k žádostem o připojení, zvýšení rezervovaného příkonu/výkonu a k žádostem o přeložky zařízení distribuční soustavy. Zmocněnec je v rámci daného zmocnění oprávněn též jednat s vlastníky dotčených nemovitých věcí a jinými subjekty (např. státními a správními orgány a úřady, organizačními složkami státu, dotčenými orgány či účastníky řízení), řešit jejich požadavky a stížnosti, uzavírat s nimi všechny typy smluv, které souvisí se zajištěním výstavby a provozu energetického zařízení, jako např. smlouvy o připojení odběrného místa k distribuční soustavě, smlouvy o realizaci přeložky distribučního zařízení, smlouvy o zřízení věcného břemene - služebnosti, kupní, nájemní, včetně smluv o uzavření budoucích smluv k těmto smlouvám, činit právní jednání k jejich změně i zániku, podávat a podepisovat návrhy na vydání územního rozhodnutí a stavebního povolení, uplatňovat žádosti o vydání kolaudačního souhlasu a uzavírat další typy smluv, které souvisí se zajištěním výstavby energetického zařízení, vč. smluv o právu provést stavbu, smluv o dílo, smluv o realizaci přeložky, jakož i jiné typy smluv související s účelem tohoto pověření.

Zmocnitel si pro platné uzavírání veškerých smluvních závazkových vztahů zmocněncem, jakož i pro jiná jím činěná právní jednání v rámci tohoto zmocnění, v případech kdy to výslovně není stanoveno zákonem, výhradně vyměňuje písemnou či jinou zákonem vyžadovanou formu, je-li zákonem vyžadována forma přísnější, s vyloučením možnosti změn těchto smluvních závazkových vztahů a jiných právních jednání k účelu danému tímto zmocněním v jiné než písemné či jiné zákonem vyžadované formě, je-li zákonem vyžadována forma přísnější, přičemž v rámci závazkových smluvních vztahů činěných zmocněncem za zmocnitele se vylučuje možnost přijetí nabídky s dodatkem či odchylkou.

Toto pověření není časově ani územně omezeno.

Pověřený zaměstnanec není oprávněn toto pověření převést, a to ani z části, na třetí osobu.

V Děčíně dne3.0.-01-.2017.....

[Redacted]
.....
ČEZ Distribuce, a.s.
[Redacted]

[Redacted]
.....
ČEZ Distribuce, a.s.
[Redacted]

Potvrzuji svým podpisem, převzetí předmětného zmocnění, jehož obsah jsem vzal na vědomí, jakož i převzetí práv a povinností z jeho obsahu plynoucích.

v PRAZE dne 31. 1. 2017

[Redacted]
.....
podpis zmocněného zaměstnance

[Large Redacted Area]

JUDr. Ivona Pěchová
[Redacted]

VÝKAZ DOSAVADNÍHO A NOVÉHO STAVU ÚDAJŮ KATASTRU NEMOVITOSTÍ

Dosavadní stav				Nový stav				Porovnání se stavem evidence právních vztahů							
Označení pozemku parc. číslem	Výměra parcely		Druh pozemku Způsob využití	Označení pozemku parc. číslem	Výměra parcely		Druh pozemku Způsob využití	Typ stavby Způsob využití	Způsob určení výměry	Díl přechází z pozemku označeného v		Číslo listu vlastnictví	Výměra dílu		Označení dílu
	ha	m ²			katastru nemovitostí	dřívejší poz. evidenci				ha	m ²				
13/1										13/1	10001				
14/1										14/1	30032				
15										15	30039				
15/1										16/1	10001				
111/2										111/2	10001				
112										112	31570				
113										113	30451				
114										114	31433				
119										119	30184				
121										121	31382				
123										123	10001				
124										124	30053				
125										125	30161				
128										125	30396				
132										130	30183				
137										137	10001				
141										141	30087				
149										149	30285				
154										154	10001				
155										155	10001				
519										519	10001				
520										520	10001				
1863/14										1863/14	31712				
1863/37										1863/37	10001				
1863/41										1863/41	31712				
1863/42										1863/42	31712				
1863/43										1863/43	31712				
1863/44										1863/44	31712				
1863/45										1863/45	31712				
1863/46										1863/46	31712				
1863/47										1863/47	31712				

<h3>GEOMETRICKÝ PLÁN pro</h3> <p>vymezení rozsahu věcného břemene k části pozemku</p>	Geometrický plán vešlé úředně oprávněný zeměměřický inženýr Jméno, příjmení: Ing. Michal Janáček Číslo položky seznamu úředně oprávněných zeměměřických inženýrů: 2583/12 Dne: 11.10.2023 Číslo: 3580/2023	Stejnoucí vešlé úředně oprávněný zeměměřický inženýr: Jméno, příjmení: Ing. Zdeněk Belza Číslo položky seznamu úředně oprávněných zeměměřických inženýrů: 868/1995 Dne: 15.11.2023 Číslo: 194/2023
	Náležitosti a přesnosti odpovídá právním předpisům	
	Katastrální úřad souhlasí s obsahem parcel	
	Dvěřeni stejnoúci geometrického plánu v listinné podobě	
	Ing. Michal Kulhánek KÚ pro Středočeský kraj KP Kladno PGP-1491/2023-203 2023.10.13 09:25:33 +02'00'	
Vyrovnatel: ENERGON Grid, s.r.o. Průmyslová 1665 263 01 Dobříš		
Číslo plánu: 1867-1034/2023		
Okres: Kladno		
Obec: Kladno		
Kat. území: Dubí u Kladna		
Mapový list: Kladno 4-5/33,34		
Dosavadním vlastníkům pozemků byla poskytnuta možnost seznámit se v terénu s průběhem navrhovaných nových hranic, které byly označeny přečíslovaným záložkem.		



VÝKAZ DOSAVADNÍHO A NOVÉHO STAVU ÚDAJŮ KATASTRU NEMOVITOSTÍ

Dosavadní stav			Nový stav											
Označení pozemku parc. číslem	Výměra parcely		Druh pozemku Způsob využití	Označení pozemku parc. číslem	Výměra parcely		Druh pozemku Způsob využití	Typ stavby Způsob využití	Způsob využití	Porovnání se stavem evidence právních vztahů				
	ha	m ²			ha	m ²				Díl přechází z pozemku označeného v katastru nemovitostí	Číslo listu vlastnictví	Výměra dílu		Označení dílu
											ha	m ²		
1863/48										1863/48		31712		
1863/49										1863/49		31712		
1863/50										1863/50		31712		
1863/51										1863/51		31712		
1863/52										1863/52		31712		
1863/53										1863/53		31712		
1863/54										1863/54		31712		
1863/55										1863/55		31712		
1863/56										1863/56		31712		
1863/57										1863/57		31712		
1863/58										1863/58		31712		
1863/59										1863/59		31712		
1863/60										1863/60		31712		
1863/61										1863/61		31712		
1863/62										1863/62		31712		
1863/63										1863/63		31712		
1863/64										1863/64		31712		
1863/65										1863/65		31712		
1863/66										1863/66		31712		
1863/67										1863/67		31712		
1863/68										1863/68		31712		
1863/69										1863/69		31712		
1863/70										1863/70		31712		
1863/71										1863/71		31712		
1863/72										1863/72		31712		
1863/73										1863/73		31712		
1863/74										1863/74		31712		
1863/76										1863/76		31712		
1863/77										1863/77		31712		
1863/78										1863/78		31712		
1863/79										1863/79		31712		
1863/80										1863/80		31712		
1863/91										1863/91		31712		

Oprávněný : dle listiny

Druh věcného břemene : dle listiny

Seznam souřadnic (S-JTSK)

Seznam souřadnic (S-JTSK)

Číslo bodu	Souřadnice pro zápis do KN			Číslo bodu	Souřadnice pro zápis do KN		
	Y	X	kód kv.		Y	X	kód kv.
115-96	761782.49	1031958.99	3	56	761882.80	1031968.46	3
115-119	761722.52	1031958.52	3	57	761883.09	1031968.55	3
115-153	761839.44	1032027.01	3	58	761884.05	1031968.83	3
115-183	761833.77	1031966.02	3	59	761884.58	1031969.74	3
115-337	761831.08	1032002.88	3	60	761883.98	1031969.76	3
1	761897.58	1031881.90	3	61	761884.31	1031973.25	3
2	761897.55	1031882.57	3	62	761883.71	1031973.23	3
3	761896.69	1031882.29	3	63	761884.60	1031979.89	3
4	761897.29	1031882.69	3	64	761883.99	1031979.58	3
5	761896.68	1031886.37	3	65	761882.61	1031979.55	3
6	761897.28	1031886.73	3	66	761882.59	1031980.15	3
7	761895.70	1031886.90	3	67	761883.98	1031980.18	3
8	761895.86	1031887.50	3	68	761884.31	1031985.44	3
9	761895.58	1031886.90	3	69	761883.71	1031985.40	3
10	761895.57	1031887.50	3	70	761883.80	1031994.96	3
11	761888.82	1031886.90	3	71	761883.22	1031994.63	3
12	761888.81	1031887.50	3	72	761881.97	1031994.50	3
13	761887.86	1031886.90	3	73	761881.67	1031994.59	3
14	761888.12	1031887.55	3	74	761881.65	1031995.19	3
15	761887.52	1031887.51	3	75	761881.95	1031995.20	3
16	761885.42	1031886.47	3	76	761883.19	1031995.23	3
17	761885.50	1031887.09	3	77	761883.63	1031998.44	3
18	761883.76	1031887.25	3	78	761883.03	1031998.50	3
19	761883.74	1031887.55	3	79	761883.89	1031999.52	3
20	761884.97	1031887.63	3	80	761883.29	1031999.66	3
21	761884.99	1031887.33	3	81	761883.33	1032007.00	3
22	761887.91	1031893.89	3	82	761882.73	1032006.96	3
23	761887.31	1031893.87	3	83	761882.98	1032014.85	3
24	761887.77	1031906.16	3	84	761882.39	1032014.53	3
25	761887.17	1031906.14	3	85	761881.16	1032014.50	3
26	761887.12	1031915.18	3	86	761880.86	1032014.49	3
27	761886.57	1031914.46	3	87	761880.84	1032015.09	3
28	761886.18	1031914.04	3	88	761881.14	1032015.10	3
29	761885.30	1031913.80	3	89	761882.37	1032015.13	3
30	761885.01	1031913.73	3	90	761882.45	1032026.38	3
31	761885.00	1031914.39	3	91	761881.86	1032026.06	3
32	761884.98	1031914.89	3	92	761880.75	1032026.04	3
33	761885.26	1031915.01	3	93	761880.38	1032026.04	3
34	761885.84	1031915.27	3	94	761880.38	1032026.64	3
35	761886.51	1031915.40	3	95	761880.80	1032026.64	3
36	761886.70	1031925.98	3	96	761881.83	1032026.66	3
37	761886.10	1031925.96	3	97	761882.04	1032033.55	3
38	761885.92	1031941.54	3	98	761881.45	1032033.43	3
39	761885.32	1031941.54	3	99	761882.02	1032033.88	3
40	761885.99	1031942.97	3	100	761881.44	1032033.62	3
41	761885.35	1031942.26	3	101	761880.76	1032035.20	3
42	761884.91	1031941.85	3	102	761880.22	1032034.90	3
43	761884.18	1031941.59	3	103	761878.63	1032041.72	3
44	761883.90	1031941.49	3	104	761878.05	1032041.55	3
45	761883.89	1031942.16	3	108	761879.65	1032039.58	3
46	761883.88	1031942.65	3	109	761879.09	1032039.38	3
47	761884.13	1031942.81	3	110	761879.50	1032039.93	3
48	761884.63	1031943.10	3	111	761878.88	1032039.85	3
49	761885.38	1031943.22	3	112	761879.23	1032040.52	3
50	761885.27	1031959.50	3	113	761878.61	1032040.41	3
51	761884.67	1031959.45	3	114	761878.52	1032041.94	3
52	761884.67	1031968.63	3	115	761877.94	1032041.78	3
53	761884.10	1031968.22	3	116	761880.03	1032039.98	3
54	761883.12	1031967.93	3	117	761879.85	1032040.56	3
55	761882.83	1031967.85	3	118	761880.74	1032040.38	3

Seznam souřadnic (S-JTSK)

Seznam souřadnic (S-JTSK)

Číslo bodu	Souřadnice pro zápis do KN			Číslo bodu	Souřadnice pro zápis do KN		
	Y	X	kód kv.		Y	X	kód kv.
119	761880.56	1032040.85	3	179	761832.43	1031977.74	3
120	761881.31	1032041.02	3	180	761832.04	1031977.76	3
121	761880.99	1032041.56	3	181	761831.74	1031977.78	3
122	761887.68	1032042.34	3	182	761831.76	1031977.18	3
123	761887.64	1032042.94	3	183	761832.06	1031977.16	3
124	761889.34	1032042.18	3	184	761832.50	1031977.13	3
125	761889.52	1032042.76	3	185	761833.10	1031977.19	3
126	761890.85	1032041.35	3	186	761832.57	1031976.85	3
127	761890.59	1032042.17	3	187	761833.18	1031976.59	3
128	761891.26	1032042.17	3	188	761840.99	1031977.24	3
129	761890.72	1032042.43	3	189	761840.97	1031976.64	3
130	761869.19	1032037.65	3	190	761842.01	1031977.16	3
131	761868.87	1032038.19	3	191	761842.31	1031977.14	3
132	761868.31	1032036.69	3	192	761842.34	1031976.54	3
133	761867.99	1032037.23	3	193	761842.04	1031976.56	3
134	761866.25	1032036.24	3	194	761833.24	1031974.34	3
135	761866.45	1032036.39	3	195	761832.64	1031974.32	3
136	761866.30	1032038.31	3	196	761833.13	1031965.92	3
137	761866.26	1032038.61	3	197	761833.75	1031965.59	3
138	761865.67	1032038.48	3	198	761833.17	1031965.26	3
139	761865.71	1032038.19	3	199	761833.77	1031964.99	3
140	761865.86	1032036.77	3	200	761841.76	1031966.21	3
141	761847.06	1032032.54	3	201	761842.48	1031966.54	3
142	761846.42	1032033.02	3	202	761842.64	1031966.61	3
143	761847.34	1032029.55	3	203	761842.89	1031966.06	3
144	761846.72	1032029.75	3	204	761841.88	1031965.65	3
145	761846.77	1032029.14	3	205	761833.87	1031957.65	3
146	761847.41	1032028.76	3	206	761833.27	1031957.87	3
147	761847.43	1032028.49	3	207	761832.85	1031957.74	3
148	761846.84	1032028.33	3	208	761832.54	1031957.66	3
149	761846.82	1032028.63	3	209	761832.57	1031957.04	3
150	761839.64	1032027.27	3	210	761832.86	1031957.12	3
151	761839.28	1032027.79	3	211	761833.28	1031957.25	3
152	761838.81	1032027.15	3	212	761834.31	1031945.18	3
153	761838.78	1032026.70	3	213	761833.70	1031945.42	3
154	761839.25	1032024.94	3	214	761833.33	1031945.36	3
155	761838.67	1032025.12	3	215	761833.04	1031945.31	3
156	761838.71	1032023.96	3	216	761833.06	1031944.70	3
157	761838.33	1032024.52	3	217	761833.36	1031944.75	3
158	761831.34	1032023.12	3	218	761833.73	1031944.82	3
159	761832.37	1032023.84	3	219	761834.76	1031937.83	3
160	761831.02	1032023.69	3	220	761834.18	1031937.49	3
161	761830.73	1032023.12	3	221	761834.78	1031937.23	3
162	761830.16	1032023.67	3	222	761840.52	1031938.33	3
163	761830.17	1032023.07	3	223	761841.05	1031938.80	3
164	761827.41	1032023.60	3	224	761841.61	1031938.71	3
165	761827.73	1032023.01	3	225	761841.90	1031938.66	3
166	761831.38	1032019.45	3	226	761841.92	1031938.11	3
167	761830.78	1032019.43	3	227	761841.94	1031937.58	3
168	761831.88	1032006.85	3	228	761841.65	1031937.49	3
169	761831.28	1032006.81	3	229	761841.13	1031937.32	3
170	761832.15	1032002.59	3	230	761840.56	1031937.73	3
171	761831.53	1032002.87	3	231	761834.80	1031933.35	3
172	761830.78	1032002.84	3	232	761834.20	1031933.69	3
173	761830.80	1032002.24	3	233	761833.80	1031933.75	3
174	761831.10	1032002.25	3	234	761833.51	1031933.79	3
175	761831.56	1032002.27	3	235	761833.53	1031933.18	3
176	761832.68	1031987.38	3	236	761833.83	1031933.14	3
177	761832.08	1031987.36	3	237	761834.21	1031933.08	3
178	761833.04	1031977.46	3	238	761835.01	1031928.13	3

Seznam souřadnic (S-JTSK)

Seznam souřadnic (S-JTSK)

Číslo bodu	Souřadnice pro zápis do KN			Číslo bodu	Souřadnice pro zápis do KN		
	Y	X	kód kv.		Y	X	kód kv.
239	761834.41	1031928.11	3	299	761788.92	1032022.34	3
240	761835.43	1031917.23	3	300	761788.93	1032021.58	3
241	761834.82	1031917.43	3	301	761788.93	1032021.28	3
242	761834.47	1031917.33	3	302	761788.33	1032021.25	3
243	761834.18	1031917.25	3	303	761788.33	1032021.55	3
244	761834.20	1031916.63	3	304	761788.32	1032022.34	3
245	761834.49	1031916.71	3	305	761788.31	1032022.94	3
246	761834.86	1031916.82	3	306	761788.67	1032029.96	3
247	761835.71	1031913.09	3	307	761788.07	1032029.72	3
248	761835.11	1031913.07	3	308	761788.16	1032030.52	3
249	761835.68	1031910.20	3	309	761787.84	1032029.98	3
250	761835.08	1031909.87	3	310	761771.16	1032034.30	3
251	761835.70	1031909.60	3	311	761770.86	1032033.76	3
252	761841.76	1031910.60	3	312	761771.01	1032034.45	3
253	761842.05	1031910.98	3	313	761770.50	1032034.11	3
254	761842.73	1031910.95	3	314	761770.70	1032034.77	3
255	761843.03	1031910.94	3	315	761767.87	1032033.55	3
256	761843.06	1031910.34	3	316	761767.79	1032034.15	3
257	761843.08	1031909.77	3	317	761766.24	1032033.50	3
258	761842.78	1031909.71	3	318	761764.97	1032034.06	3
259	761842.15	1031909.61	3	319	761765.05	1032033.47	3
260	761841.79	1031910.00	3	320	761764.09	1032033.23	3
261	761835.94	1031905.25	3	321	761763.95	1032033.81	3
262	761835.32	1031905.63	3	322	761764.37	1032033.92	3
263	761834.94	1031905.72	3	323	761764.95	1032034.20	3
264	761834.64	1031905.79	3	324	761763.89	1032034.36	3
265	761834.67	1031905.16	3	325	761764.23	1032034.86	3
266	761834.96	1031905.09	3	326	761762.60	1032034.97	3
267	761835.35	1031905.00	3	327	761762.86	1032035.51	3
268	761836.27	1031895.77	3	328	761782.29	1032022.27	3
269	761835.67	1031895.75	3	329	761782.27	1032022.87	3
270	761835.45	1031892.58	3	330	761771.45	1032021.52	3
271	761835.83	1031892.97	3	331	761771.15	1032022.10	3
272	761835.45	1031893.07	3	332	761770.85	1032021.51	3
273	761835.16	1031893.14	3	333	761770.05	1032022.14	3
274	761835.18	1031892.52	3	334	761769.99	1032023.02	3
275	761835.47	1031892.44	3	335	761769.97	1032023.27	3
276	761835.86	1031892.34	3	336	761769.22	1032023.22	3
277	761836.82	1031883.84	3	337	761769.24	1032022.97	3
278	761836.24	1031883.26	3	338	761769.45	1032022.13	3
279	761840.90	1031883.62	3	339	761769.79	1032021.55	3
280	761840.86	1031883.02	3	340	761756.85	1032021.49	3
281	761843.85	1031883.29	3	341	761756.87	1032020.89	3
282	761844.15	1031883.26	3	342	761745.64	1032021.03	3
283	761844.42	1031883.39	3	343	761745.98	1032020.44	3
284	761844.73	1031882.75	3	344	761746.07	1032019.79	3
285	761844.46	1031882.62	3	345	761746.14	1032019.34	3
286	761844.00	1031882.67	3	346	761745.54	1032019.28	3
287	761827.74	1032022.78	3	347	761745.47	1032019.76	3
288	761828.21	1032022.80	3	348	761745.38	1032020.43	3
289	761828.24	1032022.55	3	349	761740.41	1032021.07	3
290	761826.69	1032022.25	3	350	761740.43	1032020.47	3
291	761826.65	1032022.74	3	351	761736.80	1032020.78	3
292	761827.14	1032022.76	3	352	761737.02	1032020.20	3
293	761827.13	1032022.99	3	353	761733.98	1032018.76	3
294	761812.00	1032023.11	3	354	761734.58	1032018.44	3
295	761812.02	1032022.51	3	355	761733.95	1032017.51	3
296	761795.39	1032022.92	3	356	761734.55	1032017.49	3
297	761795.39	1032022.32	3	357	761771.46	1032020.77	3
298	761788.91	1032022.94	3	358	761770.86	1032020.75	3

Seznam souřadnic (S-JTSK)

Seznam souřadnic (S-JTSK)

Souřadnice pro zápis do KN				Souřadnice pro zápis do KN			
Číslo bodu	Y	X	kód kv.	Číslo bodu	Y	X	kód kv.
359	761771.47	1032018.36	3	419	761753.79	1031954.86	3
360	761770.87	1032018.34	3	420	761753.19	1031954.72	3
361	761771.92	1032007.48	3	421	761753.83	1031953.40	3
362	761771.32	1032007.46	3	422	761753.23	1031953.40	3
363	761772.26	1031999.18	3	423	761753.79	1031952.29	3
364	761771.67	1031998.86	3	424	761753.19	1031952.33	3
365	761772.28	1031998.58	3	425	761753.55	1031950.19	3
366	761779.80	1031999.39	3	426	761752.98	1031950.44	3
367	761780.34	1031998.81	3	427	761752.00	1031950.18	3
368	761779.87	1032000.15	3	428	761752.05	1031949.57	3
369	761780.47	1032000.13	3	429	761752.96	1031949.81	3
370	761779.79	1032003.26	3	430	761753.57	1031948.96	3
371	761780.39	1032003.08	3	431	761752.97	1031949.10	3
372	761780.36	1032004.08	3	432	761752.09	1031948.97	3
373	761780.64	1032003.44	3	433	761752.14	1031948.37	3
374	761780.78	1032004.03	3	434	761753.21	1031948.53	3
375	761780.81	1032003.42	3	435	761753.51	1031948.35	3
376	761772.51	1031992.05	3	436	761763.85	1031949.68	3
377	761771.90	1031992.34	3	437	761763.89	1031949.08	3
378	761771.24	1031992.34	3	438	761772.06	1031950.18	3
379	761771.27	1031991.74	3	439	761771.96	1031949.58	3
380	761771.92	1031991.74	3	440	761772.84	1031949.87	3
381	761772.77	1031984.31	3	441	761772.86	1031949.22	3
382	761772.18	1031984.00	3	442	761774.00	1031949.41	3
383	761772.79	1031983.71	3	443	761773.42	1031948.99	3
384	761781.54	1031984.33	3	444	761774.36	1031941.45	3
385	761781.57	1031983.73	3	445	761773.75	1031941.65	3
386	761773.37	1031968.93	3	446	761773.19	1031941.43	3
387	761772.76	1031969.20	3	447	761772.91	1031941.32	3
388	761772.12	1031969.16	3	448	761772.93	1031940.69	3
389	761772.14	1031968.56	3	449	761773.21	1031940.80	3
390	761772.78	1031968.60	3	450	761773.75	1031941.01	3
391	761773.62	1031963.18	3	451	761774.32	1031939.24	3
392	761773.03	1031962.84	3	452	761773.71	1031938.72	3
393	761773.67	1031962.58	3	453	761774.31	1031938.55	3
394	761781.95	1031963.44	3	454	761774.46	1031938.64	3
395	761781.41	1031962.82	3	455	761780.71	1031939.29	3
396	761782.18	1031961.17	3	456	761780.65	1031938.69	3
397	761781.58	1031961.15	3	457	761781.30	1031939.16	3
398	761782.11	1031959.36	3	458	761781.59	1031939.09	3
399	761781.49	1031959.08	3	459	761781.62	1031938.47	3
400	761781.73	1031958.89	3	460	761781.32	1031938.54	3
401	761782.78	1031958.81	3	461	761774.62	1031927.51	3
402	761782.75	1031958.06	3	462	761774.01	1031927.67	3
403	761782.52	1031958.25	3	463	761773.77	1031927.54	3
404	761773.91	1031960.90	3	464	761773.50	1031927.40	3
405	761773.31	1031960.86	3	465	761773.53	1031926.73	3
406	761773.90	1031959.60	3	466	761773.79	1031926.87	3
407	761773.30	1031960.12	3	467	761774.06	1031927.01	3
408	761772.66	1031959.42	3	468	761774.75	1031925.91	3
409	761772.55	1031960.01	3	469	761774.17	1031925.57	3
410	761771.87	1031959.31	3	470	761774.79	1031925.31	3
411	761771.33	1031959.91	3	471	761781.20	1031926.25	3
412	761763.98	1031959.25	3	472	761781.14	1031925.65	3
413	761763.96	1031959.85	3	473	761781.85	1031926.11	3
414	761753.67	1031958.88	3	474	761782.12	1031926.04	3
415	761753.35	1031959.47	3	475	761782.15	1031925.42	3
416	761753.07	1031958.86	3	476	761781.85	1031925.49	3
417	761753.74	1031955.55	3	477	761775.44	1031913.82	3
418	761753.14	1031955.54	3	478	761774.86	1031913.59	3

Seznam souřadnic (S-JTSK)

Seznam souřadnic (S-JTSK)

Číslo bodu	Souřadnice pro zápis do KN			Číslo bodu	Souřadnice pro zápis do KN		
	Y	X	kód kv.		Y	X	kód kv.
479	761774.34	1031913.45	3	539	761734.85	1031958.98	3
480	761774.05	1031913.37	3	540	761734.86	1031958.84	3
481	761774.08	1031912.76	3	541	761731.64	1031958.08	3
482	761774.37	1031912.84	3	542	761731.62	1031958.68	3
483	761774.88	1031912.97	3	543	761722.49	1031957.77	3
484	761775.47	1031913.17	3	544	761722.50	1031958.37	3
485	761775.58	1031913.22	3	545	761721.90	1031958.49	3
486	761781.76	1031914.07	3	546	761721.88	1031958.06	3
487	761781.88	1031913.47	3	547	761722.53	1031955.23	3
488	761782.31	1031914.26	3	548	761721.93	1031955.20	3
489	761782.60	1031914.36	3	549	761722.60	1031951.32	3
490	761782.62	1031913.73	3	550	761722.00	1031951.44	3
491	761782.34	1031913.63	3	551	761722.25	1031950.52	3
492	761775.65	1031905.35	3	552	761721.83	1031951.04	3
493	761775.05	1031905.33	3	553	761721.11	1031950.27	3
494	761775.88	1031900.86	3	554	761721.03	1031950.87	3
495	761775.30	1031900.46	3	555	761702.31	1031949.53	3
496	761775.91	1031900.24	3	556	761702.27	1031950.13	3
497	761776.04	1031900.27	3	557	761698.40	1031949.28	3
498	761782.20	1031901.16	3	558	761698.24	1031949.88	3
499	761782.36	1031900.56	3	559	761696.95	1031948.49	3
500	761782.83	1031901.47	3	560	761696.59	1031948.99	3
501	761783.10	1031901.61	3	561	761696.14	1031947.73	3
502	761783.13	1031900.95	3	562	761695.66	1031948.11	3
503	761782.86	1031900.81	3	563	761694.51	1031944.99	3
504	761775.93	1031899.43	3	564	761693.93	1031945.19	3
505	761775.32	1031899.82	3	565	761694.16	1031942.63	3
506	761774.89	1031899.94	3	566	761693.56	1031942.61	3
507	761774.61	1031900.02	3	567	761694.20	1031942.44	3
508	761774.63	1031899.39	3	568	761693.59	1031942.41	3
509	761774.92	1031899.31	3	569	761694.77	1031939.37	3
510	761775.34	1031899.19	3	570	761694.02	1031940.11	3
511	761776.27	1031890.52	3	571	761696.67	1031934.27	3
512	761775.69	1031890.01	3	572	761698.85	1031931.27	3
513	761776.30	1031889.85	3	573	761699.36	1031931.37	3
514	761776.43	1031889.92	3	574	761699.65	1031931.42	3
515	761782.86	1031890.77	3	575	761699.94	1031930.87	3
516	761782.70	1031890.17	3	576	761699.65	1031930.81	3
517	761783.28	1031890.50	3	577	761699.14	1031930.71	3
518	761783.53	1031890.34	3	578	761698.41	1031930.79	3
519	761783.56	1031889.61	3	579	761705.98	1031918.03	3
520	761783.31	1031889.77	3	580	761705.44	1031917.75	3
521	761776.60	1031883.32	3	581	761707.22	1031915.45	3
522	761775.98	1031883.68	3	582	761707.68	1031915.51	3
523	761775.59	1031882.81	3	583	761707.98	1031915.55	3
524	761775.56	1031883.47	3	584	761708.28	1031914.98	3
525	761775.32	1031882.67	3	585	761707.98	1031914.94	3
526	761775.30	1031883.33	3	586	761707.51	1031914.88	3
527	761748.23	1031958.62	3	587	761706.77	1031914.98	3
528	761748.51	1031959.23	3	588	761713.81	1031903.01	3
529	761748.51	1031959.55	3	589	761714.19	1031903.09	3
530	761747.91	1031959.53	3	590	761714.49	1031903.15	3
531	761747.91	1031959.21	3	591	761714.78	1031902.60	3
532	761738.31	1031958.31	3	592	761714.48	1031902.54	3
533	761738.29	1031958.91	3	593	761714.10	1031902.46	3
534	761735.18	1031958.26	3	594	761713.38	1031902.53	3
535	761735.46	1031958.86	3	595	761720.26	1031890.54	3
536	761735.45	1031959.01	3	596	761720.69	1031890.70	3
537	761735.43	1031959.31	3	597	761720.97	1031890.81	3
538	761734.83	1031959.28	3	598	761721.25	1031890.28	3

Seznam souřadnic (S-JTSK)

Souřadnice pro zápis do KN			
Číslo bodu	Y	X	kód kv.
599	761720.97	1031890.17	3
600	761720.55	1031890.00	3
601	761719.86	1031890.02	3
602	761725.65	1031880.63	8
603	761725.00	1031880.58	8
604	761726.73	1031878.66	3
605	761726.33	1031878.14	3
606	761727.05	1031878.58	8
607	761727.32	1031878.72	3
608	761727.69	1031878.01	3
609	761727.43	1031877.87	8

Přehled kladu listů



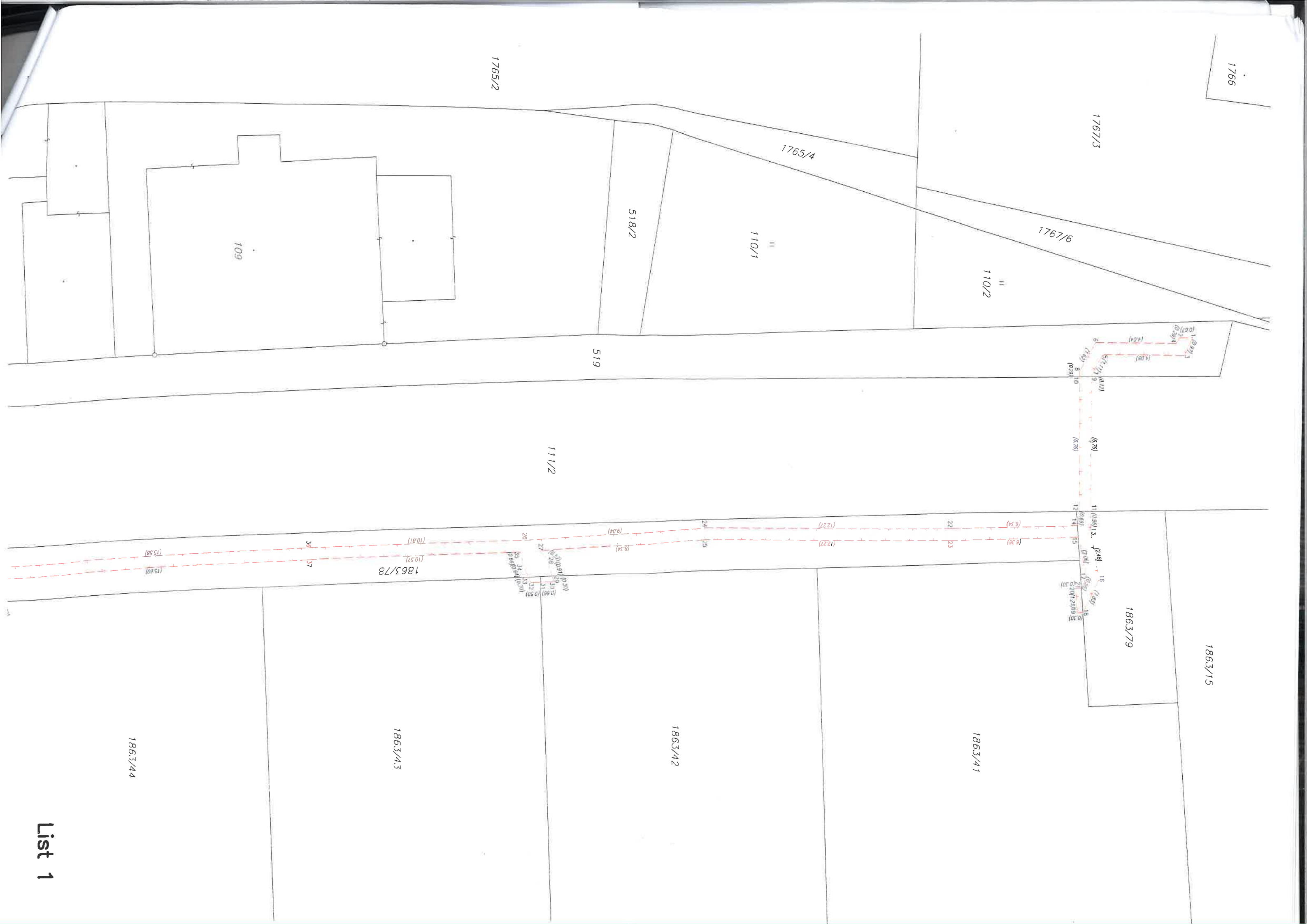

1766

1767/3

1767/6

1765/4

110/2

110/1

518/2

1765/2

519

111/2

1863/15

1863/79

1863/41

1863/42

1863/43

1863/44

1863/78

109

List 1

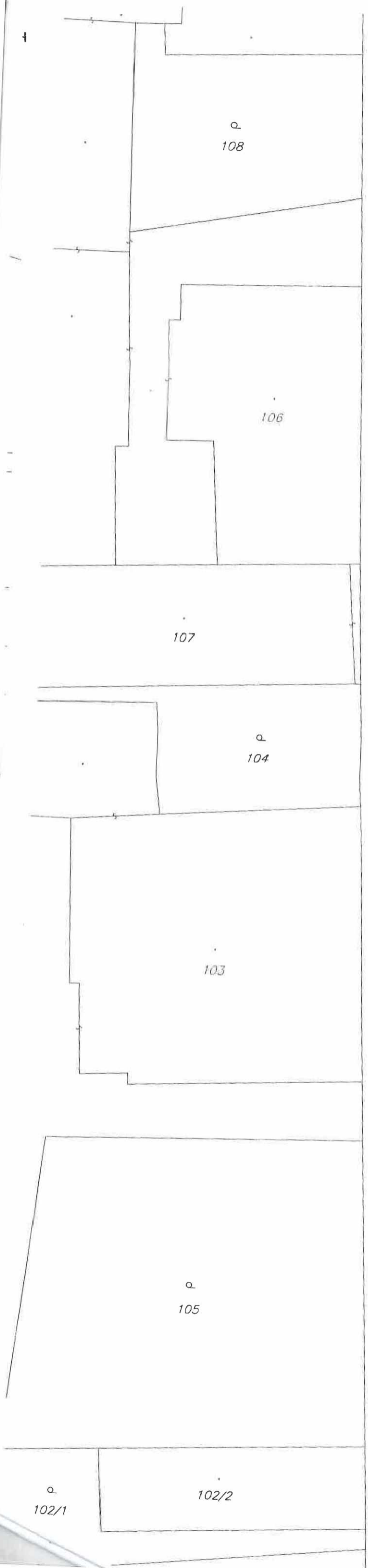

519

111/2

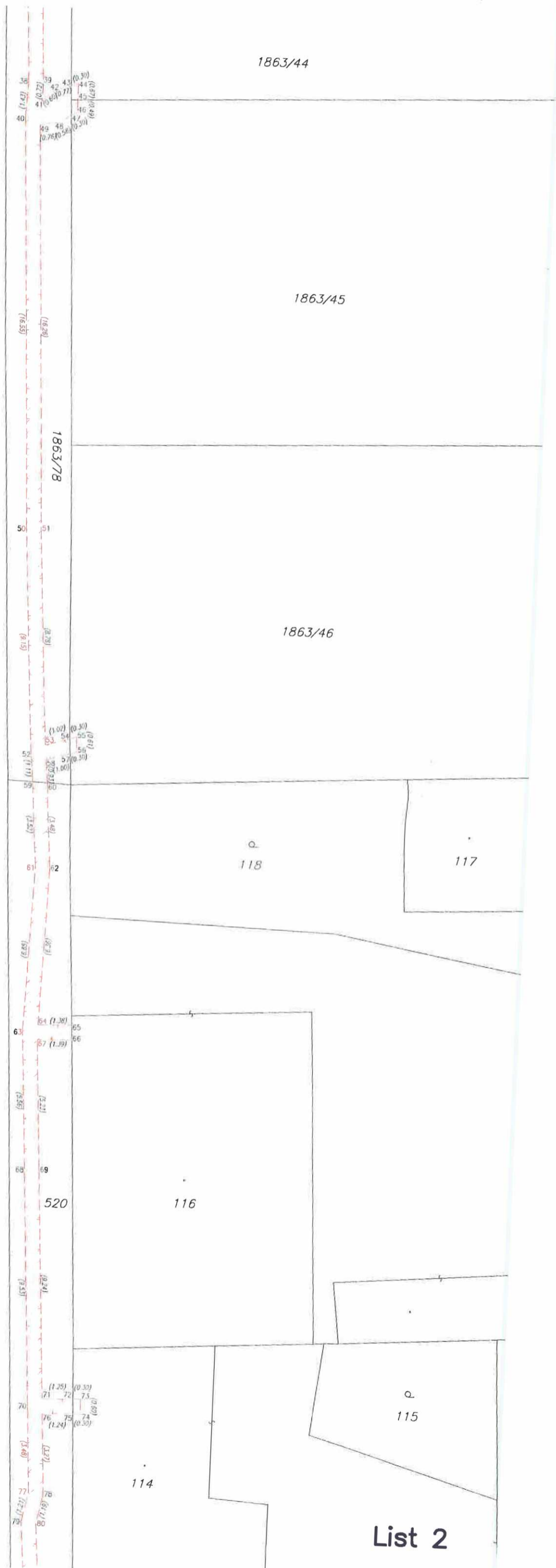

List 2



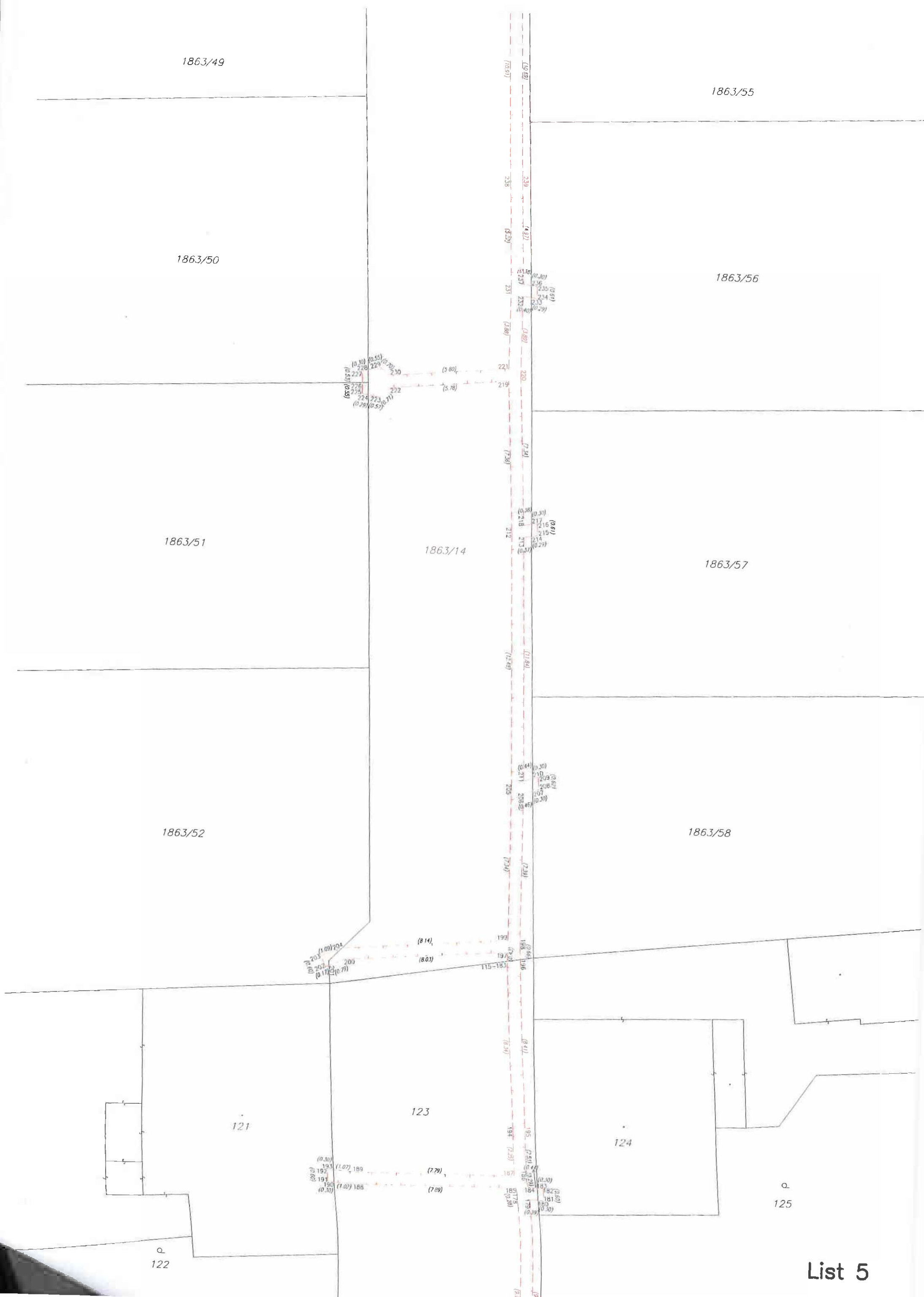

1863/49

1863/55

1863/50

1863/56

1863/51

1863/14

1863/57

1863/52

1863/58

121

123

124

122

125

List 5

1863/15

1863/47

1863/53

1863/14

1863/48

1863/54

1863/49

1863/55

List 6

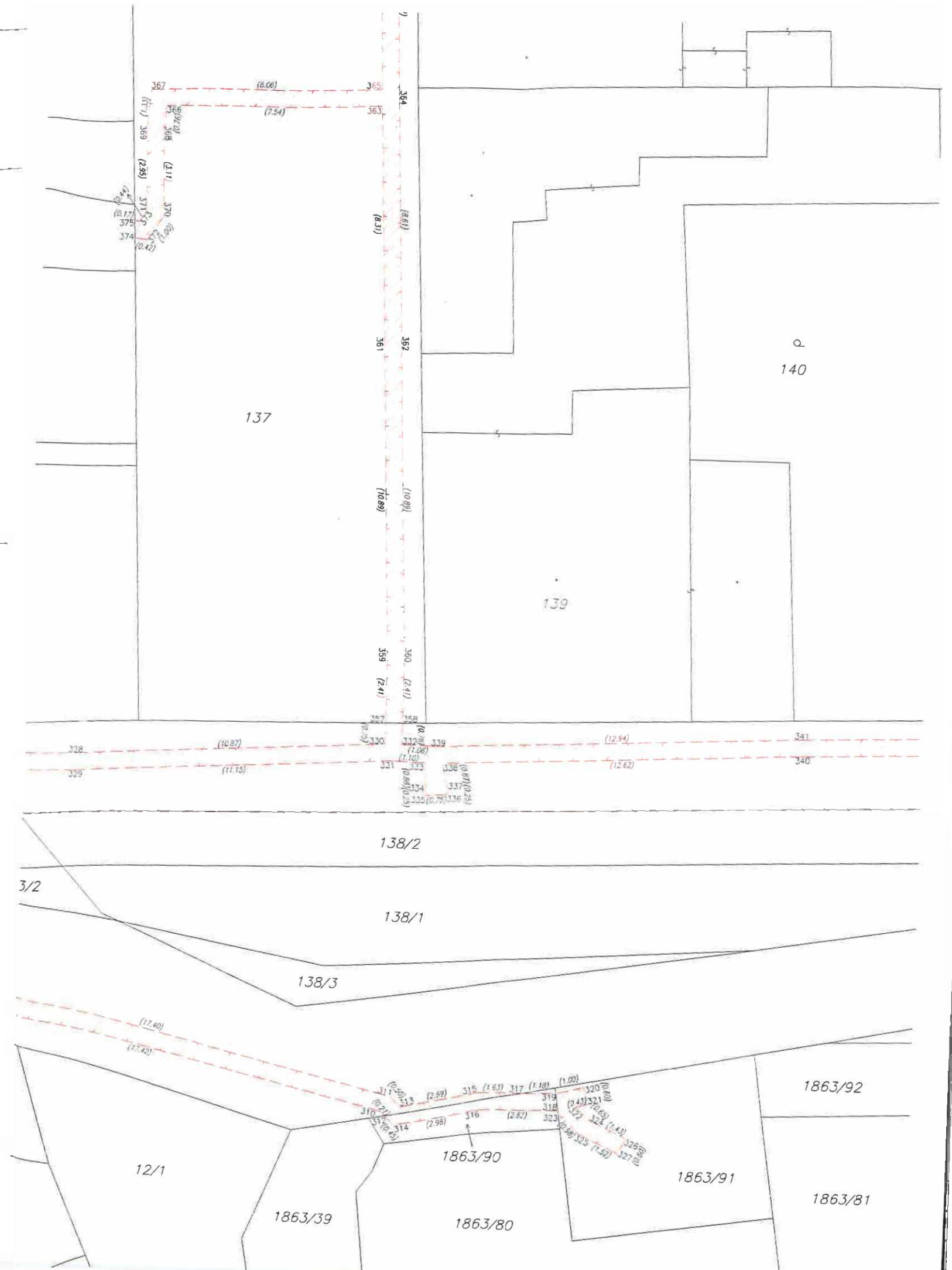

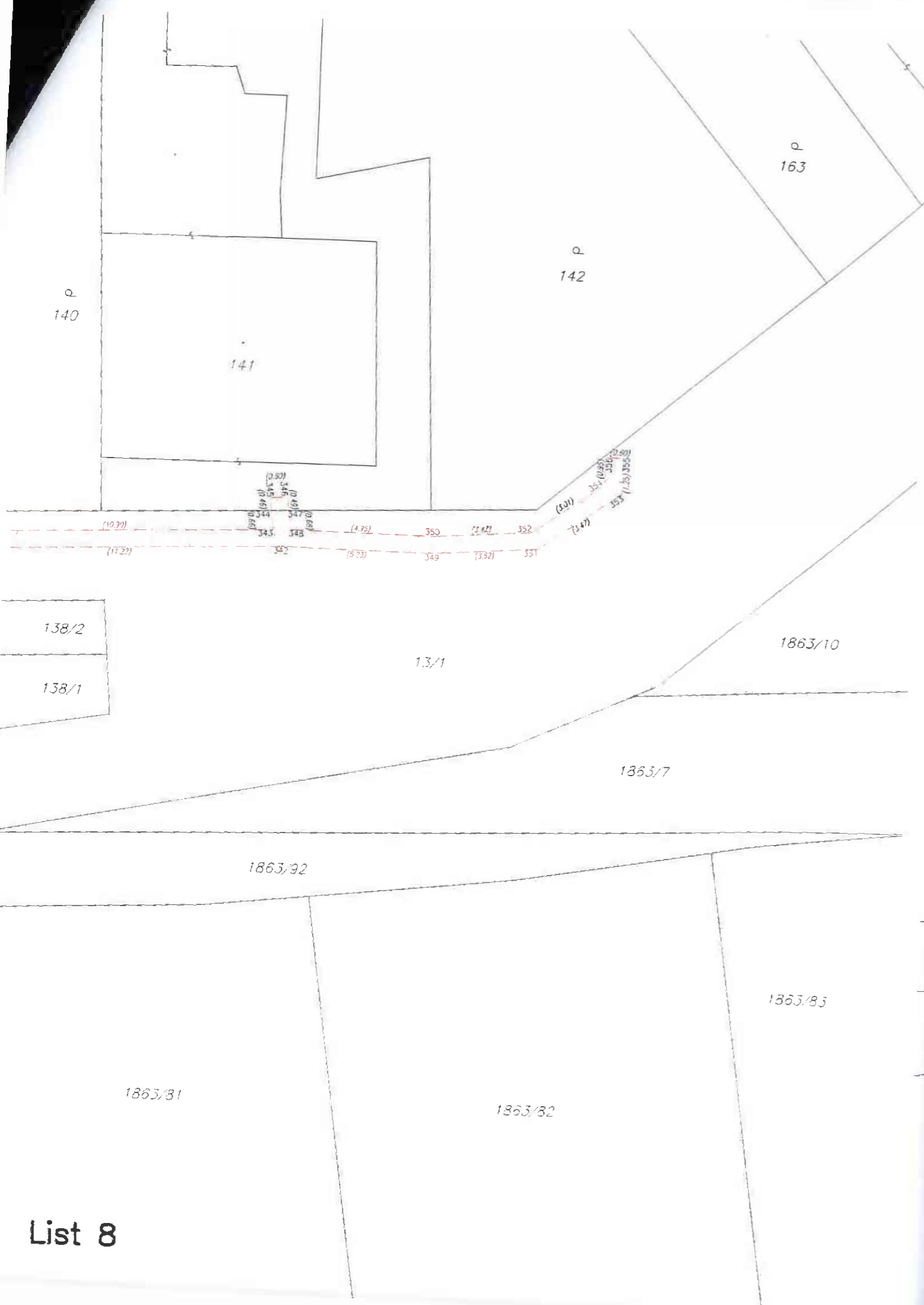

List 8

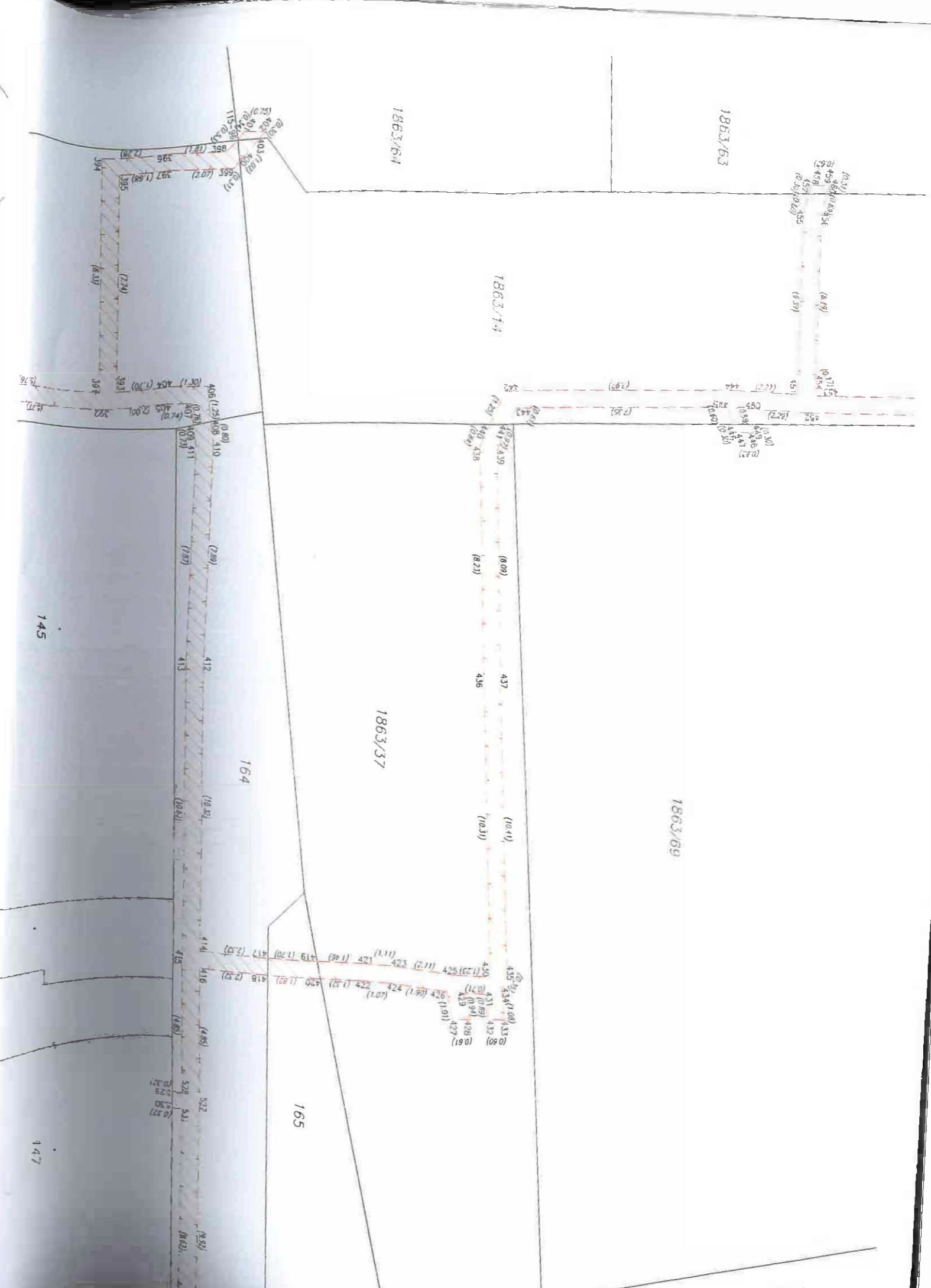

1863/75

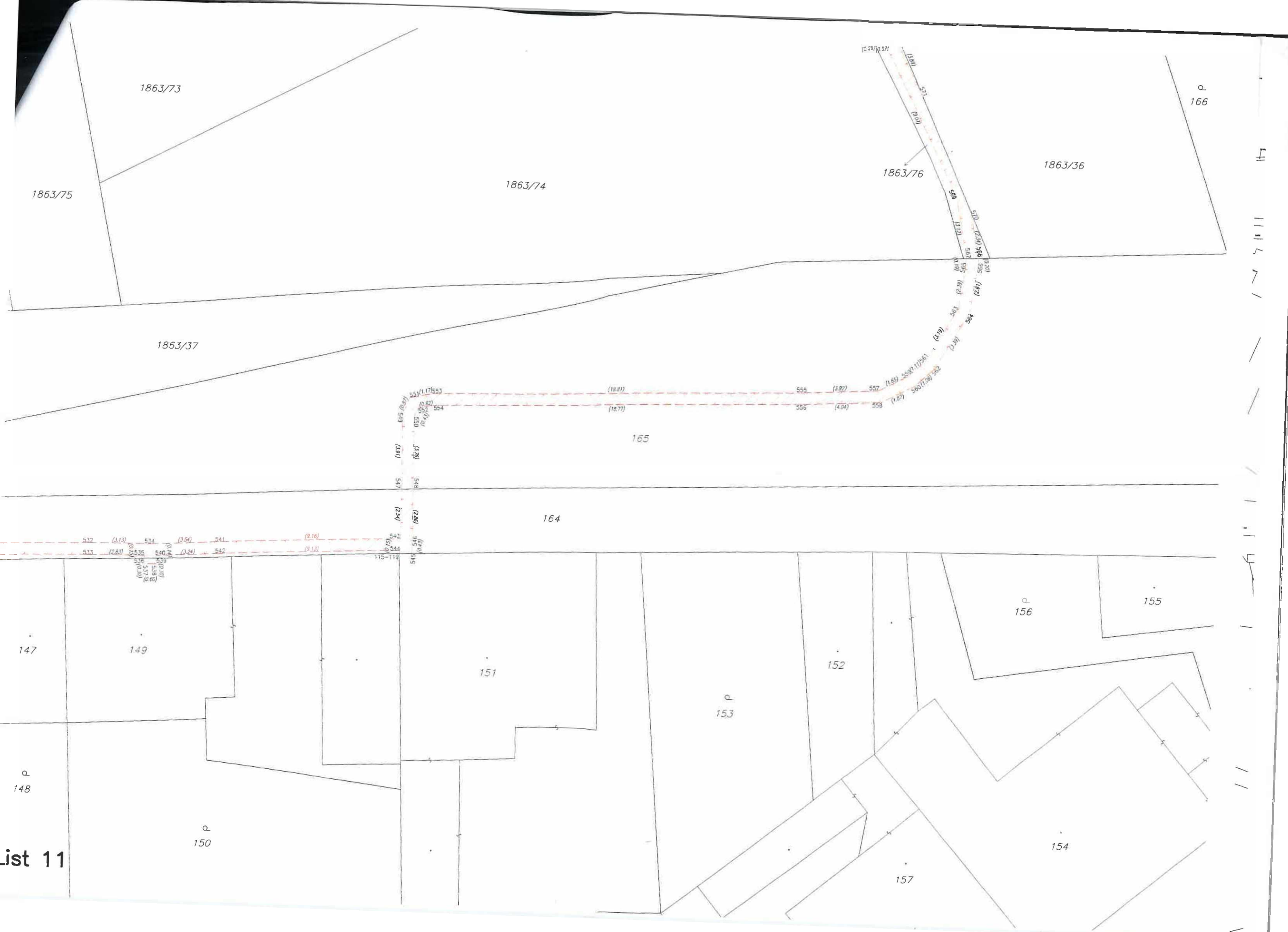

1863/73

Q
166

1863/75

1863/74

1863/76

1863/36

1863/37

165

164

Q
156

155

147

149

151

Q
153

152

Q
148

Q
150

154

157

List 11

