



# SMLOUVA

## o zřízení věcného břemene

uzavřená v souladu s ustanovením § 59 zákona č. 458/2000 Sb., o podmínkách podnikání a o výkonu státní správy v energetických odvětvích a o změně některých zákonů (energetický zákon), ve znění pozdějších předpisů a v souladu s ustanoveními § 1257 - 1266 a 1299 - 1302 zákona č. 89/2012 Sb., občanský zákoník, ve znění pozdějších předpisů

### mezi smluvními stranami:

#### Statutární město Zlín

Sídlo: náměstí Míru 12, 76001 Zlín  
IČO: 00283924  
DIČ: CZ00283924  
Zastoupena: Ing. et Ing. Jiří Korec, primátor  
ve věcech smluvních: Mgr. Pavel Brada, náměstek primátora  
odpovědný útvar: odbor majetkové správy  
Bankovní spojení: Česká spořitelna, a.s.  
Číslo účtu: 3049002/0800  
VS 9352001322  
**č. sml. 4000231987**

dále jen „**povinný**“

a

#### GasNet, s.r.o.

Sídlo: Klíšská 940/96, Klíše, 400 01 Ústí nad Labem  
Spisová značka: C 23083 vedená u Krajského soudu v Ústí nad Labem  
IČO: 27295567  
DIČ: CZ27295567

#### Zastoupena na základě plné moci společnosti

#### GasNet Služby, s.r.o.

Sídlo: Plynárenská 499/1, Zábřovice, 602 00 Brno  
Spisová značka: C 57165 vedená u Krajského soudu v Brně  
IČO: 27935311  
DIČ: CZ27935311

#### Zastoupena na základě plné moci:

dále jen „**oprávněný**“

### I.

1. Povinný prohlašuje, že je výlučným vlastníkem pozemků parc. č. **3029/9**, parc. č. **3029/10**, parc. č. **3029/11**, parc. č. **3029/12**, parc. č. **3029/13**, parc. č. **3029/15**, parc. č. **3029/16**, parc. č. **3029/20**, parc. č. **3029/21**, parc. č. **3029/27**, parc. č. **3067/1**, parc. č. **3068**, parc. č. **3078/1**, parc. č. **3078/5**, parc. č. **3087/4**, parc. č. **3095/4**, parc. č. **3095/5**, parc. č. **3256/2**, parc. č. **3256/3**, parc. č. **3256/24**, parc. č. **3458/1**, zapsaných na LV č. **10001**, pro k. ú. Zlín, obec Zlín, u Katastrálního úřadu pro Zlínský kraj, Katastrální pracoviště Zlín (dále jen „**služebné pozemky**“).

Povinný dále prohlašuje, že vlastnictví ke služebným pozemkům ke dni podpisu této smlouvy nepozbyl.

2. Oprávněný je vlastníkem plynárenského zařízení „název stavby: **REKO MS Zlín – Padělky +3 I. et.**, číslo stavby: **7700103013**“ včetně jeho součástí, příslušenství, opěrných a vytyčovacíh bodů, které je uloženo ve služebných pozemcích v celkové délce 1 265,04 m (dále jen „**plynárenské zařízení**“).

## II.

1. Povinný zřizuje ke služebným pozemkům ve prospěch oprávněného věcné břemeno ve smyslu služebnosti spočívající v:
  - a) právu zřídit a provozovat na služebných pozemcích plynárenské zařízení,
  - b) právu vstupovat a vjíždět na služebné pozemky v souvislosti se zřízením, stavebními úpravami, opravami, provozováním a odstraněním plynárenského zařízení (dále jen „**věcné břemeno**“).
2. Věcné břemeno se zřizuje úplatně na dobu neurčitou.
3. Smluvní strany se dohodly na rozsahu věcného břemene 1 m na obě strany od půdorysu plynárenského zařízení.
4. Rozsah věcného břemene je stanoven a vyznačen v geometrickém plánu č. 9919-7747/2023 ze dne 18.10.2023, který vyhotovil ADITIS s.r.o. a potvrdil dne 26.10.2023 Katastrální úřad pro Zlínský kraj, Katastrální pracoviště Zlín. Geometrické plány tvoří nedílnou součást této smlouvy.
5. Povinný prohlašuje, že služebné pozemky jsou bez faktických i právních vad a neexistují žádné okolnosti, které by bránily řádnému výkonu práv z věcného břemene. Oprávněný práva z věcného břemene přijímá a povinný se zavazuje jejich výkon trpět.
6. Náklady spojené s běžným udržováním služebných pozemků nese povinný.

## III.

1. Výše jednorázové úplaty za věcné břemeno byla sjednána dohodou smluvních stran a činí **335 156 Kč + DPH v zákonné výši** (slovy: tři sta třicet pět tisíc sto padesát šest korun českých), (dále jen „úplata“). Zdanitelné plnění je uskutečněno dle § 21 odst. 3 zákona č. 235/2004 Sb. o dani z přidané hodnoty, ve znění pozdějších předpisů (dále jen „**ZoDPH**“).
2. Smluvní strany se dohodly, že jednorázová úplata za zřízení věcného břemene a veškeré náklady a platby související s vkladem práva odpovídající věcnému břemenu do katastru nemovitostí budou uhrazeny oprávněným.
3. Povinný se zavazuje vystavit fakturu (daňový doklad) s odkazem na číslo této smlouvy dle evidence oprávněného, a to ke dni podpisu smlouvy v souladu s příslušnými ustanoveními ZoDPH, se splatností 30 dnů ode dne doručení na adresu: el.faktury@gasnet.cz. Den uskutečnění zdanitelného plnění nastává ke dni vystavení daňového dokladu. Povinný údaj daňového dokladu: **7700103013\_1/VB**.
4. Úplata se má za uhrazenou okamžikem připsání příslušné částky na účet povinného.
5. Po připsání příslušné částky na výše uvedený účet statutárního města Zlína budou smlouvy předány povinným na Katastrální úřad pro Zlínský kraj, Katastrální pracoviště Zlín k podání návrhu k provedení zápisu věcného břemene do katastru nemovitostí
6. Pokud k datu uskutečnění zdanitelného plnění budou u povinného naplněny podmínky ustanovení § 106a zákona č. 235/2004 Sb., o dani z přidané hodnoty, ve znění pozdějších předpisů (dále jen „**ZoDPH**“), je oprávněný oprávněn postupovat podle ustanovení § 109a ZoDPH, tj. zvláštním způsobem zajištění daně. V takovém případě je oprávněný oprávněn uhradit část svého finančního závazku, tedy část sjednané úplaty za zřízení věcného břemene, ve výši vypočtené daně z přidané hodnoty nikoliv na

bankovní účet povinného, ale přímo na bankovní účet příslušného správce daně. Tímto bude finanční závazek oprávněného vůči povinnému v části vypočtené výše daně z přidané hodnoty vyrovnáný.

7. Daňový doklad musí obsahovat bankovní spojení povinného zveřejněné správcem daně způsobem umožňující dálkový přístup v registru plátců DPH ve smyslu ustanovení § 109 odst. 2 písm. c) ZoDPH. Bez této náležitosti nebude daňový doklad oprávněným proplacen a povinný se zavazuje vystavit náhradní daňový doklad obsahující veškeré zákonné náležitosti, stanovené zejména v § 29 ZoDPH a uvést v něm číslo této smlouvy. Nová doba splatnosti pak začne běžet ode dne doručení náhradního daňového dokladu (faktury).

#### IV.

1. Oprávněný ponese náklady na zápis vkladu věcného břemene dle této smlouvy do katastru nemovitostí.
2. Pro případ zamítnutí zápisu vkladu věcného břemene na základě této smlouvy katastrálním úřadem se smluvní strany zavazují učinit veškeré relevantní kroky k odstranění překážek provedení zápisu vkladu při zachování smyslu a účelu této smlouvy.

#### V.

1. K ochraně plynárenského zařízení je dle příslušných ustanovení energetického zákona zřízeno ochranné pásmo v rozsahu 1 m na obě strany od půdorysu plynárenského zařízení. V tomto ochranném pásmu je zakázáno provádět činnosti, které by ve svých důsledcích ohrozily plynárenské zařízení včetně jeho příslušenství, spolehlivost a bezpečnost jeho provozu, zejména stavební činnosti, zemní práce, umístování konstrukcí, zřizování skládek a uskladňování materiálů, není-li oprávněným stanoveno jinak.

#### VI.

1. Pokud byl povinný nebo uživatel nemovité věci v důsledku výkonu práv oprávněného jako provozovatele distribuční soustavy omezen v souladu s touto smlouvou v obvyklém užívání nemovité věci nebo mu vznikla újma na majetku, má právo na přiměřenou jednorázovou náhradu. Právo na náhradu lze uplatnit u provozovatele distribuční soustavy do 2 let ode dne, kdy k omezení nebo újmě došlo, jinak právo zaniká.
2. Provozovatel distribuční soustavy je povinen co nejvíce šetřit práv vlastníků dotčených nemovitých věcí a vstup na jejich nemovitou věc jim oznámit. Po skončení prací je povinen uvést nemovitou věc do předchozího stavu, nebo není-li to možné s ohledem na povahu provedených prací, do stavu odpovídajícímu předchozímu účelu či užívání dotčené nemovité věci a oznámit tuto skutečnost vlastníku nemovité věci. Po provedení odstranění nebo okleštění stromů je povinen na svůj náklad provést likvidaci vzniklého klesu a zbytků po těžbě.

#### VII.

1. **Tato smlouva včetně jejích případných dodatků podléhá uveřejnění v registru smluv dle zákona číslo 340/2015 Sb., o zvláštních podmínkách účinnosti některých smluv, uveřejňování těchto smluv a o registru smluv (zákon o registru smluv), ve znění pozdějších předpisů (dále jen „zákon o registru smluv“).**
2. Smlouvu bez zbytečného odkladu, nejpozději do 10 dnů od uzavření smlouvy, uveřejní povinný. Při uveřejnění je povinný postupovat tak, aby nebyla ohrožena doba zahájení plnění ze smlouvy, pokud si ji smluvní strany sjednaly, případně vyplývá-li z účelu smlouvy. Pro uveřejnění opravy platí ustanovení tohoto článku o uveřejnění obdobně.

3. Smluvní strany prohlašují, že tato smlouva neobsahuje obchodní tajemství, jež by nebylo možné uveřejnit.
4. Povinný zajistí, aby při uveřejnění této smlouvy nebyly uveřejněny informace, které nelze uveřejnit podle platných právních předpisů (osobní údaje zaměstnanců oprávněného, jejich pracovní pozice a kontakty, telefonické i emailové adresy, apod.) a dále, aby byly znečitelněny podpisy osob zastupujících smluvní strany.
5. Verze smlouvy k uveřejnění a znění metadat budou před uveřejněním v registru smluv odsouhlaseny smluvními stranami. Povinný zašle k potvrzení smlouvu k uveřejnění včetně metadat do 5 dnů od podpisu smlouvy, oprávněný zašle vyjádření povinnému k obdrženým dokumentům k uveřejnění do 5 dnů od jejich obdržení.
6. Tato smlouva nabývá účinnosti dnem uveřejnění v registru smluv v souladu s § 6 odst. 1 zákona o registru smluv.

#### VIII.

1. GasNet, s.r.o. je, ve smyslu Nařízení Evropského parlamentu a Rady (EU) 2016/679 ze dne 27. dubna 2016 o ochraně fyzických osob v souvislosti se zpracováním osobních údajů a o volném pohybu těchto údajů a o zrušení směrnice 95/46/ES (obecné nařízení o ochraně osobních údajů), správcem osobních údajů subjektů údajů. Informace o jejich zpracování vyžadované platnými právními předpisy, včetně jejich rozsahu a účelu zpracování, přehledu práv a povinností GasNet, s.r.o. a aktualizovaného seznamu zpracovatelů osobních údajů, jsou zveřejněny na webové stránce GasNet, s.r.o. ([www.gasnet.cz/cs/informace-o-zpracovani-osobnich-udaju](http://www.gasnet.cz/cs/informace-o-zpracovani-osobnich-udaju)) a při uzavírání smlouvy nebo kdykoli v průběhu jejího trvání budou subjektu údajů poskytnuty na jeho vyžádání, adresované písemně na adresu sídla GasNet, s.r.o. nebo do jeho datové schránky ID rdxzhzt.
2. GasNet, s.r.o. bere na vědomí, že statutární město Zlín zpracovává osobní údaje v souladu s Nařízením Evropského parlamentu a Rady (EU) 2016/679 ze dne 27. dubna 2016 o ochraně fyzických osob v souvislosti se zpracováním osobních údajů a o volném pohybu těchto údajů a o zrušení směrnice 95/46/ES (obecné nařízení o ochraně osobních údajů). Zákonnost zpracování v tomto případě vychází z čl. 6 odst. 1 písm. b); zpracování je nezbytné pro splnění smlouvy. Kontakty na pověřence, práva a povinnosti správce a subjektů osobních údajů a další informace ke zpracování osobních údajů jsou uvedeny na www stránkách statutárního města Zlína.

#### IX.

1. Účastníci této smlouvy navrhují, aby na základě této smlouvy bylo zapsáno právo odpovídající věcnému břemenu dle čl. II. této smlouvy.

#### X.

1. Smlouva se vyhotovuje ve čtyřech stejnopisech, z nichž 2 stejnopisy obdrží oprávněný, 1 stejnopis obdrží povinný, 1 stejnopis je určen pro potřeby řízení před katastrálním úřadem.
2. Otázky neupravené touto smlouvou se řídí příslušnými ustanoveními občanského zákoníku, případně energetickým zákonem.
3. Smluvní strany souhlasí se zveřejněním této smlouvy v souladu s ust. zákona č. 106/1999 Sb., o svobodném přístupu k informacím, v platném znění.
4. Smluvní strany shodně prohlašují, že se s obsahem smlouvy seznámily, obsahu porozuměly, vzaly jej na vědomí a souhlasí s ním, což stvrzují níže uvedenými vlastnoručními podpisy.

Uzavření této smlouvy bylo schváleno usnesením:

**Doložka ve smyslu ust. § 41 zákona č. 128/2000 Sb., o obcích**

**Schváleno orgánem obce: Rada města Zlína**

**Datum a číslo usnesení: 9. 5. 2022, č. 36/9R/2022**

Ve Zlíně dne - 7. 02. 2024

V Brně dne 29-11-2023

Povinný:

Oprávněný:

[Redacted signature area]

[Redacted signature area]

Statutární město Zlín

Mgr. Pavel Brada

náměstek primátora

GasNet Služby, s.r.o.

[Redacted text]

[Redacted signature area]

GasNet Služby, s.r.o.

[Redacted text]

[Redacted text]

[Redacted text]

VÝKAZ DOSAVADNÍHO A NOVÉHO STAVU ÚDAJŮ KATASTRU NEMOVITOSTÍ

Dosavadní stav			Nový stav					Porovnání se stavem evidence právních vztahů						
Označení pozemku parc. číslem	Výměra parcely		Označení pozemku parc. číslem	Výměra parcely		Druh pozemku Způsob využití	Typ stavby Způsob využití	Způsob určení výměr	Díl přechází z pozemku označeného v		Číslo listu vlastnictví	Výměra dílu		Označení dílu
	ha	m <sup>2</sup>		ha	m <sup>2</sup>				katastru nemovitosti	dřívější poz. evidenci		ha	m <sup>2</sup>	
3029/9									3029/9		10001			
3029/10									3029/10		10001			
3029/11									3029/11		10001			
3029/12									3029/12		10001			
3029/13									3029/13		10001			
3029/15									3029/15		10001			
3029/16									3029/16		10001			
3029/20									3029/20		10001			
3029/21									3029/21		10001			
3029/27									3029/27		10001			
3067/1									3067/1		10001			
3068									3068		10001			
3078/1									3078/1		10001			
3078/5									3078/5		10001			
3087/4									3087/4		10001			
3095/4									3095/4		10001			
3095/5									3095/5		10001			
3256/2									3256/2		10001			
3256/3									3256/3		10001			
3256/24									3256/24		10001			
3256/29									3256/29		11254			
3256/39									3256/39		11254			
3458/1									3458/1		10001			
3555/1									3555/1		951			
3555/5									3555/5		951			
3555/6									3555/6		951			
st.5348									st.5348		11254			

Oprávněný: dle listin

Druh věcného břemene: dle listin

<b>GEOMETRICKÝ PLÁN</b> <b>pro</b> vymezení rozsahu věcného břemene k části pozemku	Geometrický plán ověřil úředně oprávněný zeměměřický inženýr:		Stejnopis ověřil úředně oprávněný zeměměřický inženýr:	
	Jméno, příjmení: ██████████		Jméno, příjmení: ██████████	
	Číslo položky seznamu úředně oprávněných zeměměřických inženýrů: 3004/2023		Číslo položky seznamu úředně oprávněných zeměměřických inženýrů: 2785/2016	
	Dne: 18. října 2023      Číslo: 121/2023		Dne: 1.11.2023      Číslo: 5242/2023	
Náležitosti a přesnosti odpovídá právním předpisům.		Tento stejnopis odpovídá geometrickému plánu v elektronické podobě uloženému v dokumentaci katastrálního úřadu.		Ověření stejnopisu geometrického plánu v listinné podobě.
Vyhotovitel:  Rokytovce 2667/20 615 00 Brno IČO: 25290821 www.aditis.cz	Katastrální úřad souhlasí s očištěváním parcel.		Ověření stejnopisu geometrického plánu v listinné podobě.	
Číslo plánu: 9919-7747/2023	██████████ KU pro Zlínský kraj KP Zlín PGP 1881/2023-705 2023.10.26 13:25:11 +02'00'		██████████	
Okres: Zlín Obec: Zlín Kat. území: Zlín Mapový list: Zlín 7-2/11, Zlín 7-2/13				
Dosavadním vlastníkem pozemků byla poskytnuta možnost seznámit se v terénu s průběhem navrhovaných nových hranic, které byly označeny předepsaným způsobem.				

Seznam souřadnic (S-JTSK)				Seznam souřadnic (S-JTSK)				Seznam souřadnic (S-JTSK)			
body	Souřadnice pro	zaps do KN	Kód kv.	Číslo body	Souřadnice pro	zaps do KN	Kód kv.	Číslo body	Souřadnice pro	zaps do KN	Kód kv.
	Y	X			Y	X			Y	X	
53-8536	519842.19	1164388.52	6	100	519961.33	1164472.74	3	208	519785.59	1164481.43	3
53-8543	519878.84	1164390.69	6	101	519954.47	1164442.16	3	209	519791.53	1164450.30	3
53-8631	519793.55	1164462.19	6	102	519956.59	1164442.52	3	210	519793.43	1164452.68	3
62-2276	519730.02	1164593.96	6	103	519956.32	1164431.38	3	211	519792.74	1164440.71	3
62-2363	519795.03	1164567.37	6	104	519958.44	1164431.75	3	212	519794.57	1164441.98	3
62-2414	519833.40	1164512.57	6	105	519957.26	1164426.38	3	213	519793.73	1164434.33	3
62-2421	519834.36	1164516.00	6	106	519959.21	1164427.78	3	214	519794.94	1164439.95	3
62-2579	519847.46	1164688.28	6	107	519960.10	1164421.72	3	215	519795.61	1164435.64	3
4329-1	519968.58	1164396.04	3	108	519971.79	1164400.77	3	216	519794.59	1164428.44	6
1	519670.13	1164523.47	6	109	519968.46	1164419.71	3	217	519795.92	1164433.62	3
2	519569.30	1164621.41	3	110	519969.58	1164425.77	3	218	519796.62	1164428.77	6
3	519567.30	1164622.21	3	111	519973.95	1164401.00	3	219	519798.94	1164555.69	3
4	519669.01	1164626.50	3	112	519976.22	1164401.50	3	220	519799.84	1164554.92	3
5	519675.70	1164623.77	3	113	519976.58	1164399.40	3	221	519798.50	1164542.88	3
6	519692.17	1164514.57	6	114	519973.31	1164398.64	3	222	519789.31	1164540.73	3
7	519710.51	1164607.16	6	115	519972.35	1164398.50	3	223	519778.63	1164532.49	3
8	519594.13	1164613.78	6	116	519972.02	1164398.71	3	224	519767.10	1164541.40	3
9	519703.99	1164612.04	3	117	519969.11	1164400.13	3	225	519783.30	1164579.82	3
10	519713.22	1164508.27	3	118	519969.90	1164398.20	3	226	519780.37	1164573.52	3
11	519712.51	1164506.35	6	119	519967.70	1164399.69	3	227	519781.42	1164580.64	3
12	519709.98	1164506.05	3	120	519969.34	1164399.05	3	228	519786.20	1164586.91	3
13	519711.94	1164505.15	3	121	519967.17	1164398.04	3	229	519784.30	1164587.71	3
14	519727.80	1164594.94	6	122	519946.10	1164395.89	3	230	519791.40	1164598.95	3
15	519709.12	1164604.13	3	123	519945.21	1164393.72	3	231	519789.89	1164600.65	3
16	519728.05	1164597.22	3	124	519923.44	1164393.92	3	232	519797.36	1164613.83	3
17	519764.76	1164577.56	3	125	519944.07	1164395.69	3	233	519792.19	1164600.83	3
18	519764.61	1164579.92	3	126	519900.44	1164391.94	3	234	519795.46	1164514.33	3
19	519778.55	1164571.94	3	127	519921.41	1164393.75	3	235	519804.97	1164631.45	3
20	519766.69	1164579.11	3	128	519899.47	1164389.78	3	236	519803.07	1164632.23	3
21	519778.46	1164574.31	3	129	519880.07	1164389.93	3	237	519810.10	1164644.36	3
22	519797.21	1164564.06	3	130	519898.39	1164391.75	3	238	519808.20	1164645.14	3
23	519796.64	1164557.68	3	131	519879.32	1164387.78	3	239	519813.71	1164652.95	3
24	519799.06	1164565.69	6	132	519856.95	1164388.02	3	240	519811.83	1164653.77	3
25	519600.56	1164558.96	3	133	519878.03	1164389.74	3	241	519819.81	1164666.24	3
26	519799.87	1164556.81	3	134	519896.80	1164385.94	3	242	519816.19	1164663.26	6
27	519606.34	1164592.33	3	135	519895.47	1164386.56	3	243	519826.15	1164681.26	3
28	519602.64	1164594.89	3	136	519842.73	1164386.51	3	244	519824.25	1164682.06	3
29	519807.83	1164553.93	3	137	519854.94	1164387.68	3	245	519828.22	1164686.26	3
30	519821.55	1164540.24	3	138	519842.46	1164384.41	3	246	518826.32	1164687.08	3
31	519822.81	1164542.00	3	139	519861.12	1164472.69	3	247	519831.53	1164693.68	3
32	519823.93	1164538.71	6	140	519860.93	1164469.32	3	248	519830.04	1164695.41	3
33	519825.25	1164540.42	6	141	519860.12	1164456.90	3	249	519832.56	1164696.14	3
34	519826.73	1164536.69	6	142	519858.87	1164469.28	3	250	519832.38	1164695.54	3
35	519828.05	1164538.40	6	143	519862.18	1164457.10	3	251	519830.80	1164697.02	3
36	519835.11	1164531.07	6	144	519861.16	1164445.64	6	252	519963.78	1164420.67	3
37	519836.45	1164532.78	6	145	519862.33	1164434.15	3	253	519964.20	1164418.87	3
38	519837.40	1164529.73	3	146	519864.39	1164434.35	3	254	519961.50	1164420.36	6
39	519838.48	1164531.59	3	147	519862.73	1164429.90	3	255	519961.79	1164418.33	6
40	519840.09	1164528.18	3	148	519862.73	1164429.90	3	256	519983.81	1164430.52	3
41	519842.09	1164529.53	3	149	519864.79	1164430.06	3	257	519983.61	1164431.54	6
42	519845.49	1164525.47	3	150	519862.99	1164425.14	3	258	519985.62	1164431.91	6
43	519841.97	1164527.18	3	151	519865.10	1164424.25	3	259	519986.21	1164428.90	3
44	519846.31	1164527.47	3	152	519865.19	1164423.37	3	260	519942.73	1164405.45	3
45	519849.74	1164524.05	3	153	519844.79	1164474.43	3	261	519942.35	1164407.10	6
46	519850.40	1164526.11	3	154	519959.11	1164473.65	3	262	519944.38	1164407.35	6
47	519857.64	1164521.63	3	155	519944.99	1164472.37	3	263	519944.73	1164405.81	3
48	519858.30	1164523.69	3	156	519836.62	1164473.78	3	264	519920.82	1164400.00	3
49	519867.15	1164518.40	3	157	519836.64	1164471.74	3	265	519919.91	1164404.14	6
50	519867.81	1164520.46	3	158	519828.25	1164472.62	3	266	519921.95	1164404.41	6
51	519870.55	1164517.39	3	159	519829.30	1164470.67	3	267	519922.84	1164401.15	3
52	519871.23	1164519.44	3	160	519813.53	1164471.41	6	268	519927.03	1164412.03	3
53	519875.17	1164535.79	3	161	519827.22	1164470.47	3	269	519900.60	1164412.67	6
54	519872.18	1164537.95	3	162	519813.89	1164459.29	6	270	519900.89	1164410.85	6
55	519872.80	1164540.04	3	163	519806.99	1164459.82	6	271	519899.19	1164410.35	3
56	519878.85	1164539.25	3	164	519807.35	1164467.79	6	272	519898.11	1164396.88	3
57	519875.00	1164532.80	3	165	519801.74	1164468.91	3	273	519900.15	1164397.05	3
58	519877.08	1164532.20	3	166	519802.16	1164466.89	3	274	519898.48	1164393.17	3
59	519873.00	1164517.75	3	167	519799.62	1164468.38	3	275	519900.50	1164393.21	3
60	519872.42	1164516.17	3	168	519601.01	1164466.50	3	276	519877.87	1164390.60	6
61	519868.92	1164512.46	3	169	519794.37	1164467.35	3	277	519879.90	1164390.83	3
62	519870.98	1164511.80	3	170	519799.02	1164465.16	3	278	519854.87	1164388.36	3
63	519862.93	1164493.47	3	171	519794.87	1164465.34	3	279	519856.90	1164388.58	3
64	519864.99	1164492.79	3	172	519792.86	1164464.98	3	280	519840.91	1164384.28	3
65	519861.07	1164487.22	3	173	519779.56	1164462.79	3	281	519840.49	1164388.32	3
66	519863.39	1164487.46	3	174	519770.67	1164453.53	3	282	519842.52	1164388.54	6
67	519862.23	1164485.13	3	175	519776.66	1164464.66	3	283	519907.93	1164483.72	3
68	519864.55	1164483.39	3	176	519777.94	1164462.48	3	284	519910.29	1164492.42	3
69	519865.45	1164475.75	3	177	519772.79	1164461.75	3	285	519912.25	1164491.89	3
70	519861.93	1164476.49	3	178	519770.86	1164457.75	3	286	519910.11	1164483.98	3
71	519870.51	1164474.54	3	179	519772.88	1164459.06	3	287	519874.43	1164472.10	6
72	519861.33	1164474.32	3	180	519772.07	1164450.30	3	288	519876.46	1164472.31	6
73	519870.49	1164476.70	3	181	519773.07	1164457.02	3	289	519827.13	1164469.82	6
74	519874.31	1164474.83	3	182	519774.11	1164450.59	3	290	519829.21	1164470.01	6
75	519877.48	1164475.08	3	183	519794.25	1164467.42	3	291	519870.29	1164421.80	3
76	519875.35	1164474.99	3	184	519794.81	1164467.51	3	292	519864.35	1164421.24	3
77	519877.36	1164477.24	3	185	519793.66	1164465.20	3	293	519870.03	1164423.82	3
78	519881.54	1164475.20	3	186	519791.69	1164464.80	3	294	519880.74	1164423.47	3
79	519881.52	1164477.36	3	187	519790.23	1164465.61	3	295	519878.58	1164425.19	3
80	519886.23	1164475.16	3	188	519789.69	1164464.37	3	296	519880.97	1164425.71	6
81	519886.11	1164477.32	3	189	519784.13	1164465.22	3	297	519878.54	1164425.50	6
82	519895.82	1164476.35	3	190	519786.55	11					

Seznam souřadnic (S-JTSK)				Seznam souřadnic (S-JTSK)			
Číslo bodu	Souřadnice pro zápis do KN		Kod kv.	Číslo bodu	Souřadnice pro zápis do KN		Kod kv.
	Y	X			Y	X	
316	519803.27	1164440.87	6	423	519971.42	1164400.68	3
317	519801.25	1164440.54	6	424	519808.68	1164550.31	3
318	519801.18	1164440.88	3	425	519810.37	1164551.81	3
319	519795.98	1164442.14	3	426	519783.85	1164537.98	6
320	519796.26	1164440.12	3	427	519785.91	1164537.16	6
321	519797.72	1164435.94	3	428	519803.23	1164554.46	3
322	519798.02	1164433.92	3	429	519804.73	1164556.07	3
323	519837.03	1164525.09	3	430	519794.17	1164555.34	6
324	519838.55	1164523.73	3	431	519831.91	1164633.53	6
325	519835.27	1164522.87	3	432	519832.69	1164695.42	6
326	519837.01	1164521.79	3	433	519786.18	1164592.07	6
327	519832.71	1164517.52	3	434	519788.13	1164591.97	6
328	519834.59	1164516.74	3	435	519784.05	1164483.45	6
329	519830.70	1164511.72	3	436	519795.43	1164486.63	3
330	519835.97	1164510.17	3	437	519795.05	1164483.81	6
331	519836.40	1164511.68	6	438	519790.08	1164482.73	6
332	519778.93	1164529.71	3	439	519792.09	1164483.09	6
333	519777.21	1164530.89	3				
334	519775.17	1164534.08	3				
335	519774.98	1164532.22	3				
336	519766.45	1164537.73	3				
337	519765.69	1164535.83	3				
338	519760.06	1164540.14	3				
339	519759.30	1164538.24	3				
340	519754.52	1164542.43	3				
341	519753.82	1164540.51	3				
342	519749.80	1164543.90	3				
343	519750.96	1164541.40	3				
344	519746.30	1164535.54	3				
345	519748.20	1164534.80	3				
346	519745.51	1164527.54	3				
347	519743.54	1164528.10	3				
348	519744.66	1164525.52	3				
349	519742.87	1164528.35	6				
350	519742.08	1164526.46	6				
351	519757.38	1164584.77	3				
352	519771.77	1164595.32	3				
353	519773.65	1164594.54	3				
354	519769.22	1164583.89	3				
355	519792.29	1164598.60	6				
356	519793.09	1164600.48	6				
357	519845.70	1164588.23	3				
358	519846.50	1164590.11	3				
359	519847.15	1164587.54	6				
360	519847.93	1164589.43	6				
361	519702.13	1164609.12	3				
362	519704.03	1164606.18	3				
363	519702.03	1164607.07	3				
364	519691.48	1164613.18	3				
365	519693.44	1164612.44	3				
366	519691.01	1164611.67	3				
367	519693.01	1164611.05	3				
368	519787.30	1164543.97	3				
369	519785.92	1164542.47	3				
370	519779.60	1164530.41	3				
371	519864.27	1164421.66	3				
372	519863.24	1164421.66	3				
373	519794.96	1164486.49	3				
374	519862.00	1164479.94	6				
375	519861.63	1164482.06	6				
376	519876.90	1164401.43	6				
377	519876.27	1164399.30	6				
378	519871.17	1164428.16	6				
379	519871.52	1164426.14	6				
380	519901.86	1164477.39	6				
381	519901.49	1164479.52	6				
382	519897.73	1164476.69	6				
383	519897.35	1164478.81	6				
384	519856.12	1164475.45	6				
385	519856.47	1164473.41	6				
386	519855.28	1164421.33	6				
387	519775.23	1164447.89	6				
388	519786.50	1164449.80	6				
389	519916.80	1164393.35	6				
390	519917.19	1164391.31	6				
391	519870.88	1164389.16	6				
392	519871.34	1164387.13	6				
393	519814.33	1164545.98	6				
394	519815.91	1164547.49	6				
395	519811.58	1164548.17	6				
396	519813.16	1164549.68	6				
397	519668.12	1164624.28	6				
398	519719.66	1164698.99	6				
399	519720.40	1164600.99	6				
400	519715.90	1164600.79	6				
401	519716.72	1164602.80	6				
402	519773.57	1164534.76	6				
403	519772.08	1164533.16	6				
404	519747.47	1164539.34	6				
405	519749.05	1164536.83	6				
406	519741.42	1164588.58	6				
407	519742.16	1164590.58	6				
408	519755.76	1164581.72	6				
409	519767.65	1164580.94	6				
410	519781.20	1164575.30	6				
411	519779.29	1164576.09	6				
412	519828.04	1164536.80	6				
413	519829.39	1164537.50	6				
414	519925.93	1164680.76	6				
415	519823.35	1164679.97	6				
416	519971.71	1164398.63	3				
417	519969.88	1164400.32	3				
418	519964.67	1164421.04	3				
419	519965.03	1164419.03	3				
420	519957.56	1164481.42	6				
421	519967.75	1164421.65	3				
422	519968.11	1164419.64	3				





Prehled kladu listů

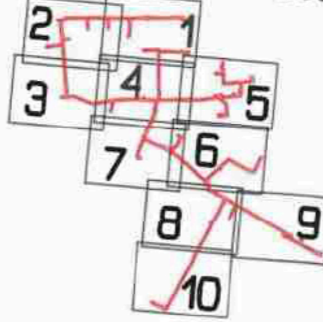

35598

35588

### List 2

3461/1

4079

2974/7

4787

3029/13

4813

3029/9

4750

3029/24

3029/11

3029/27

3029/10

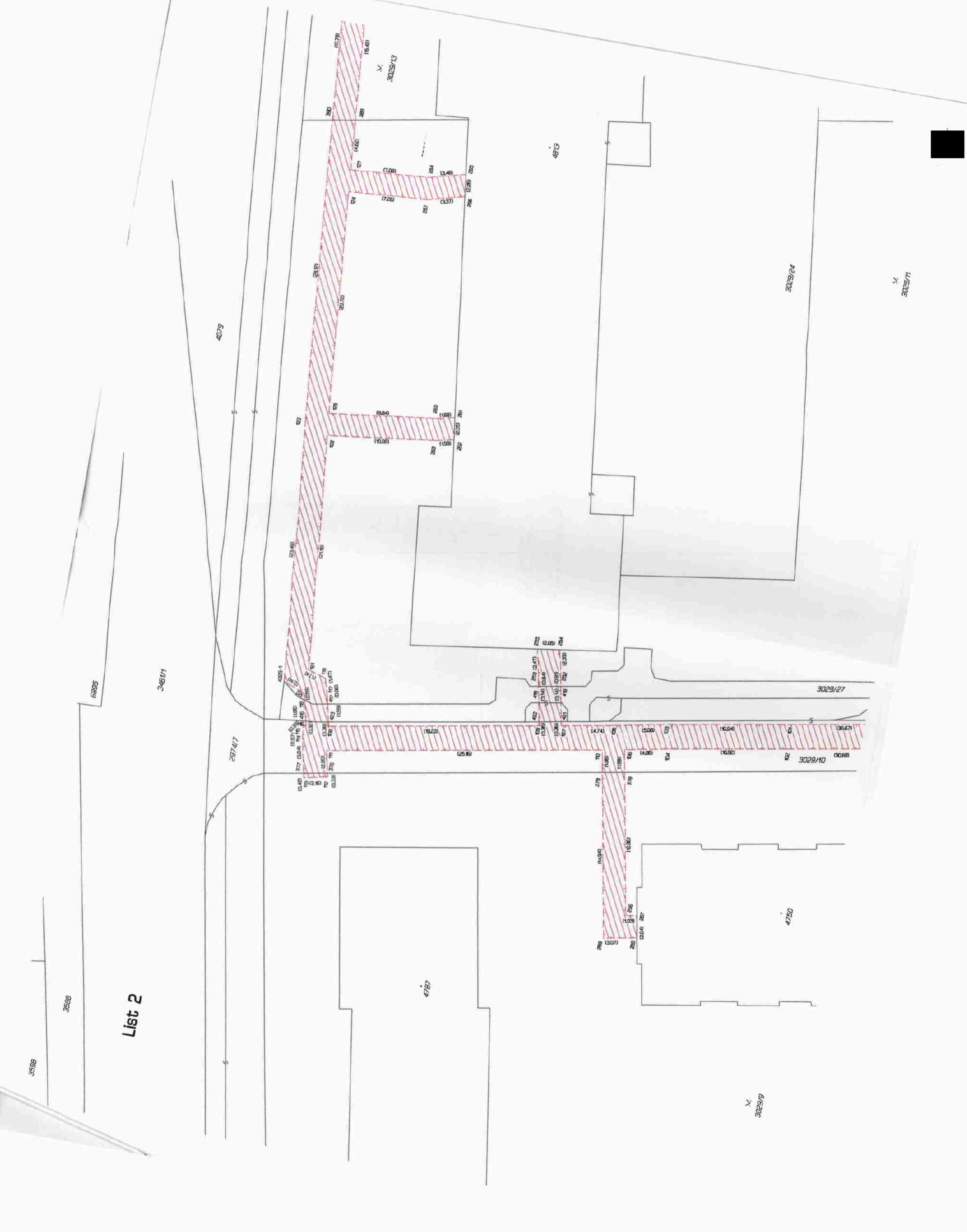

List 3

N.  
3029/9

4750

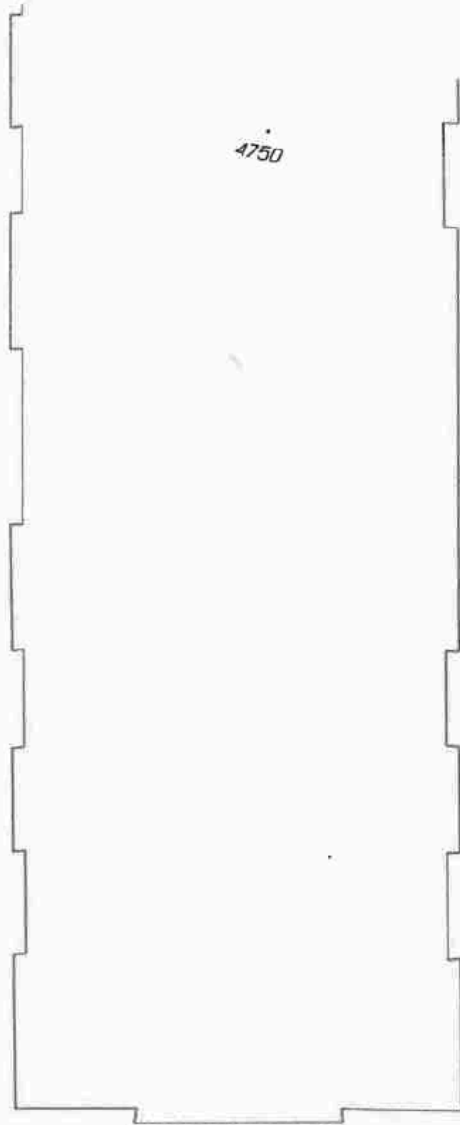

N.  
3029/11

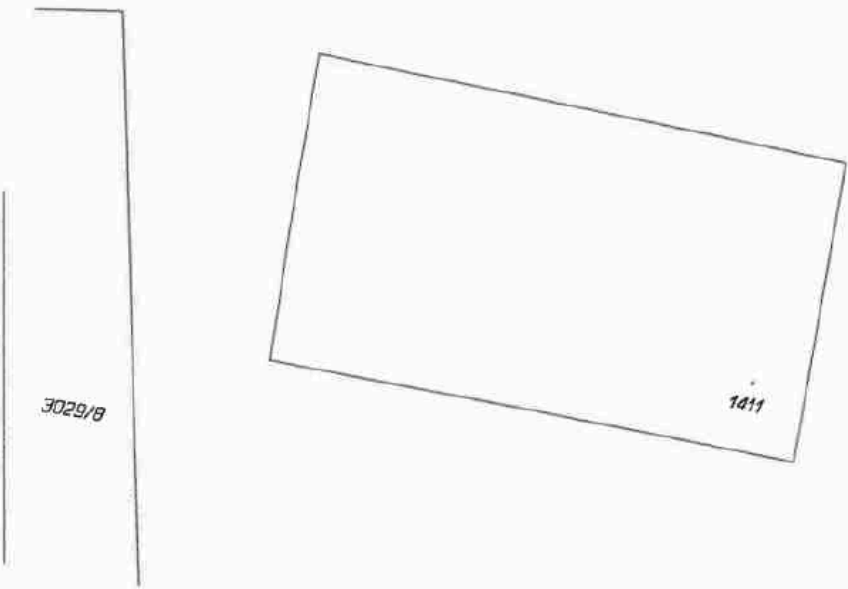
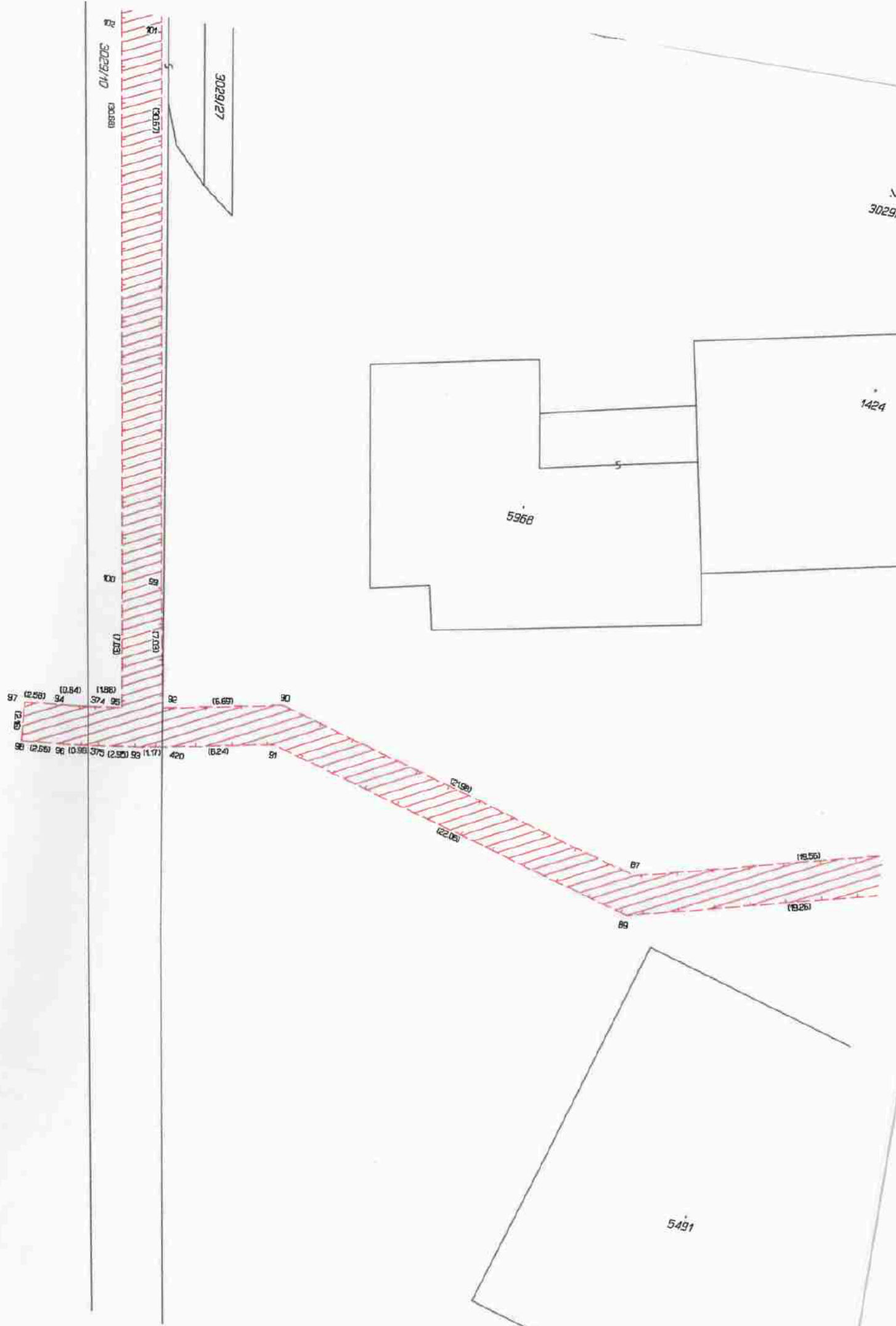
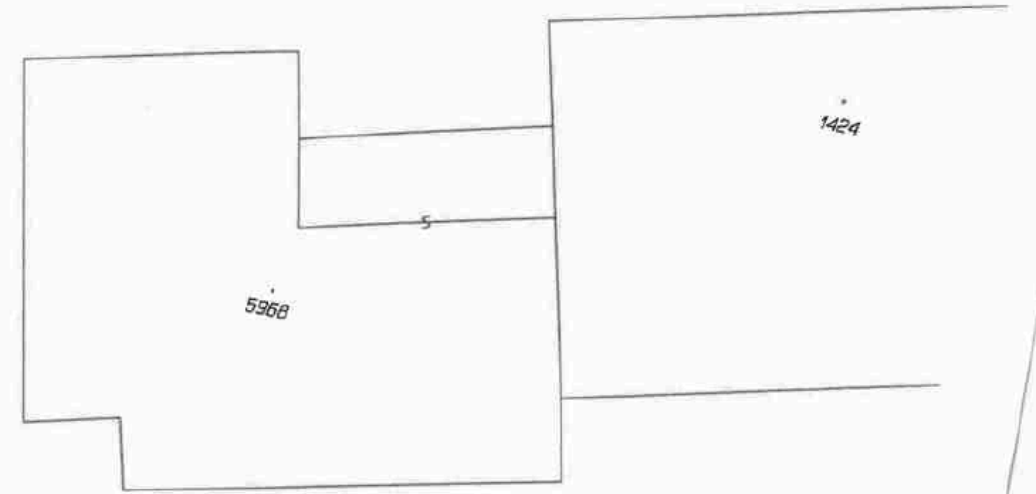

3029/24

3029/11

1424

# List 4

3029/13

4752

3029/15

4793

5491

3029/12



4753



3029/15

3029/15

3029/17



3029/20

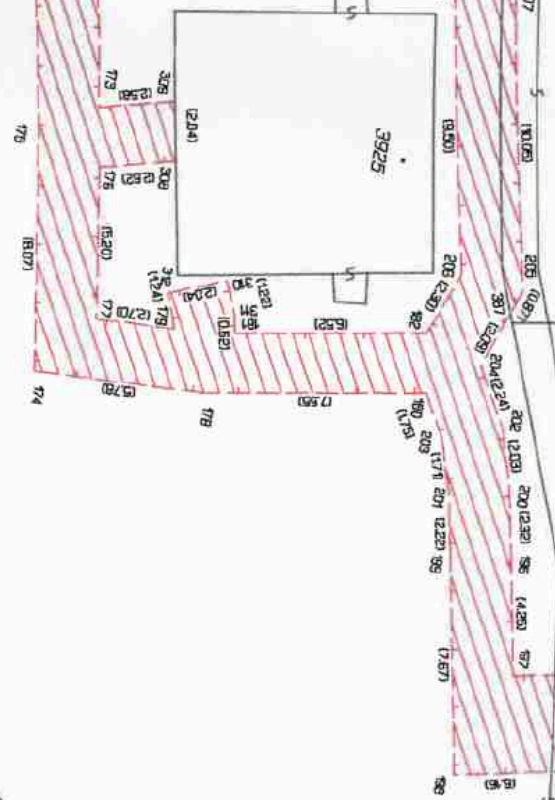
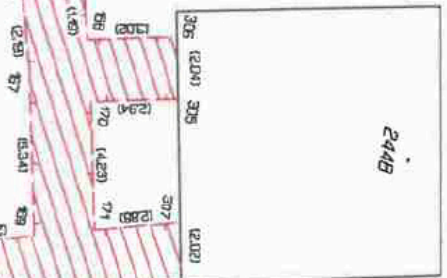
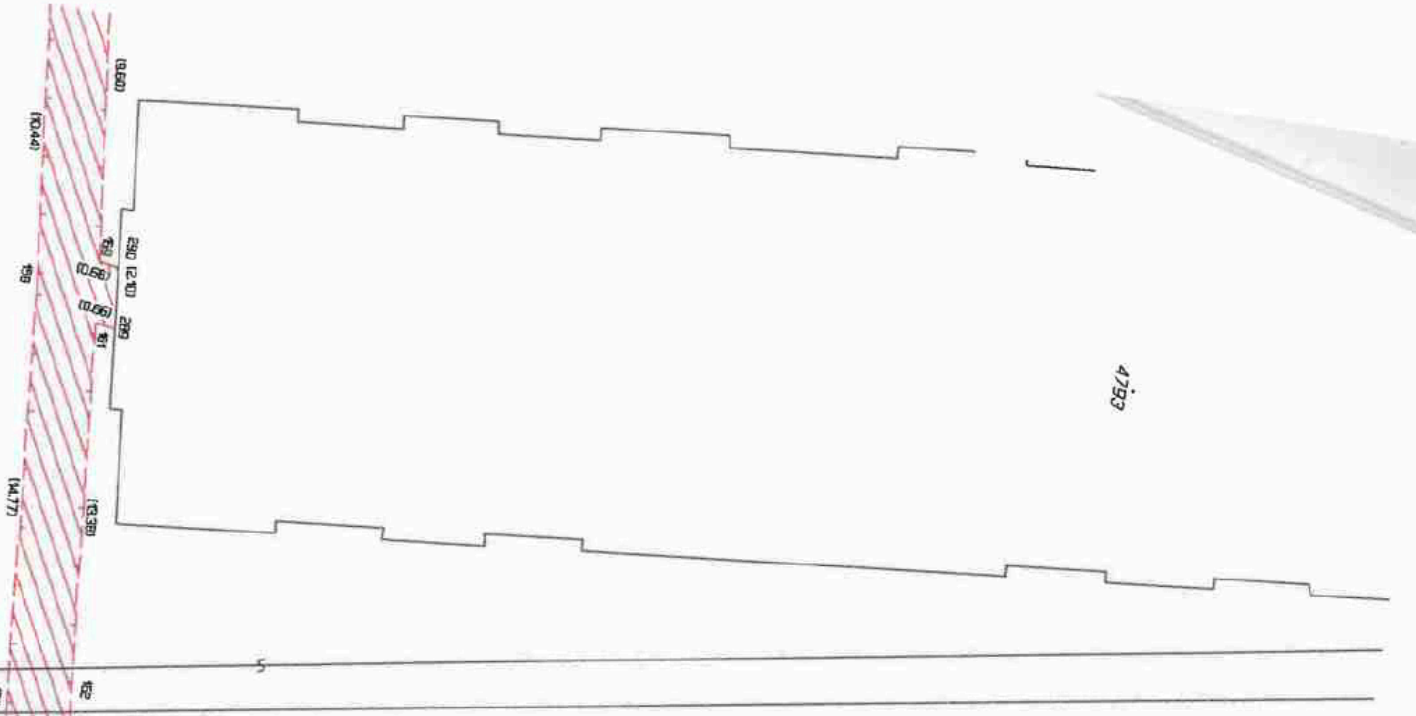

3029/21

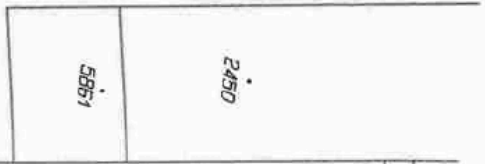

502/11

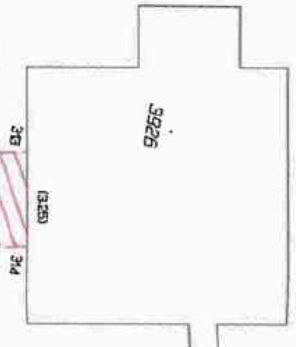

List 5

3041/3

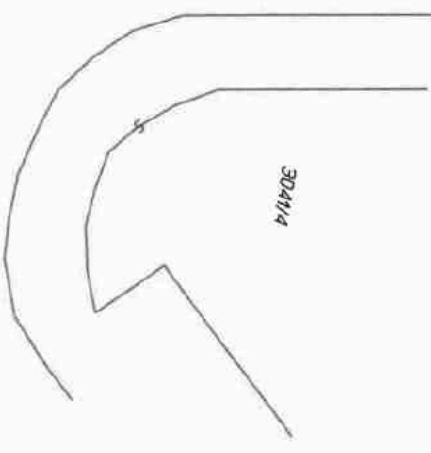

3041/4

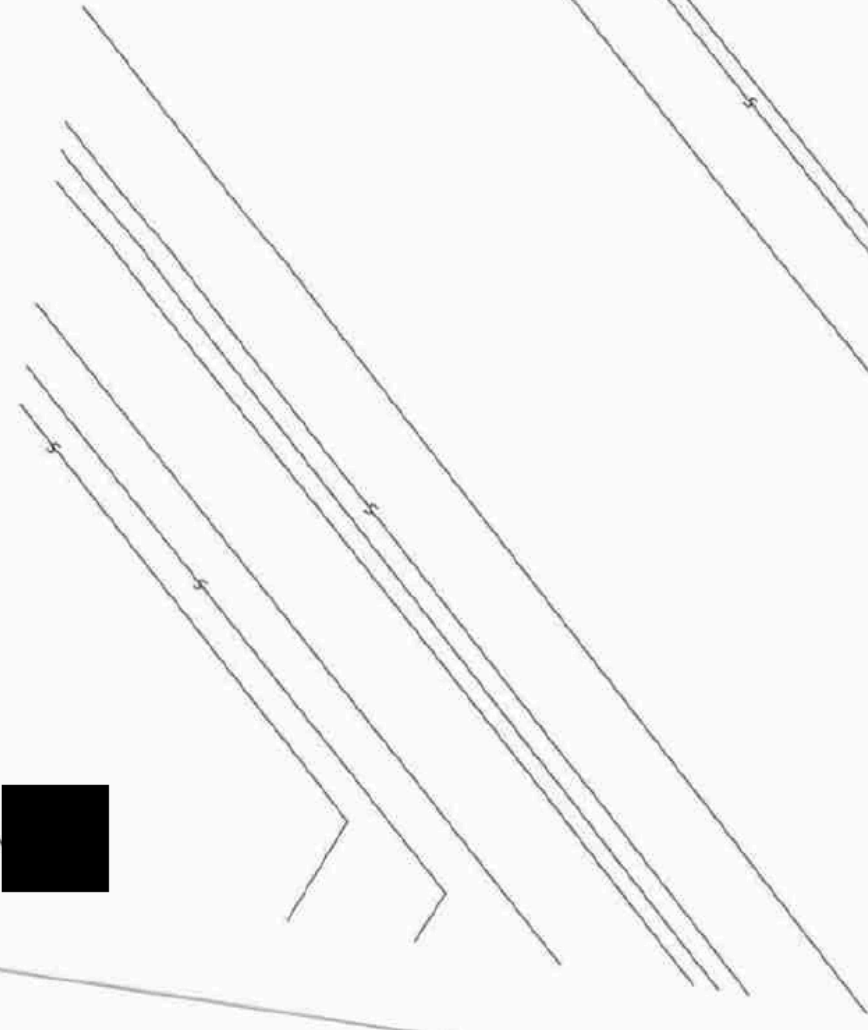

List 6

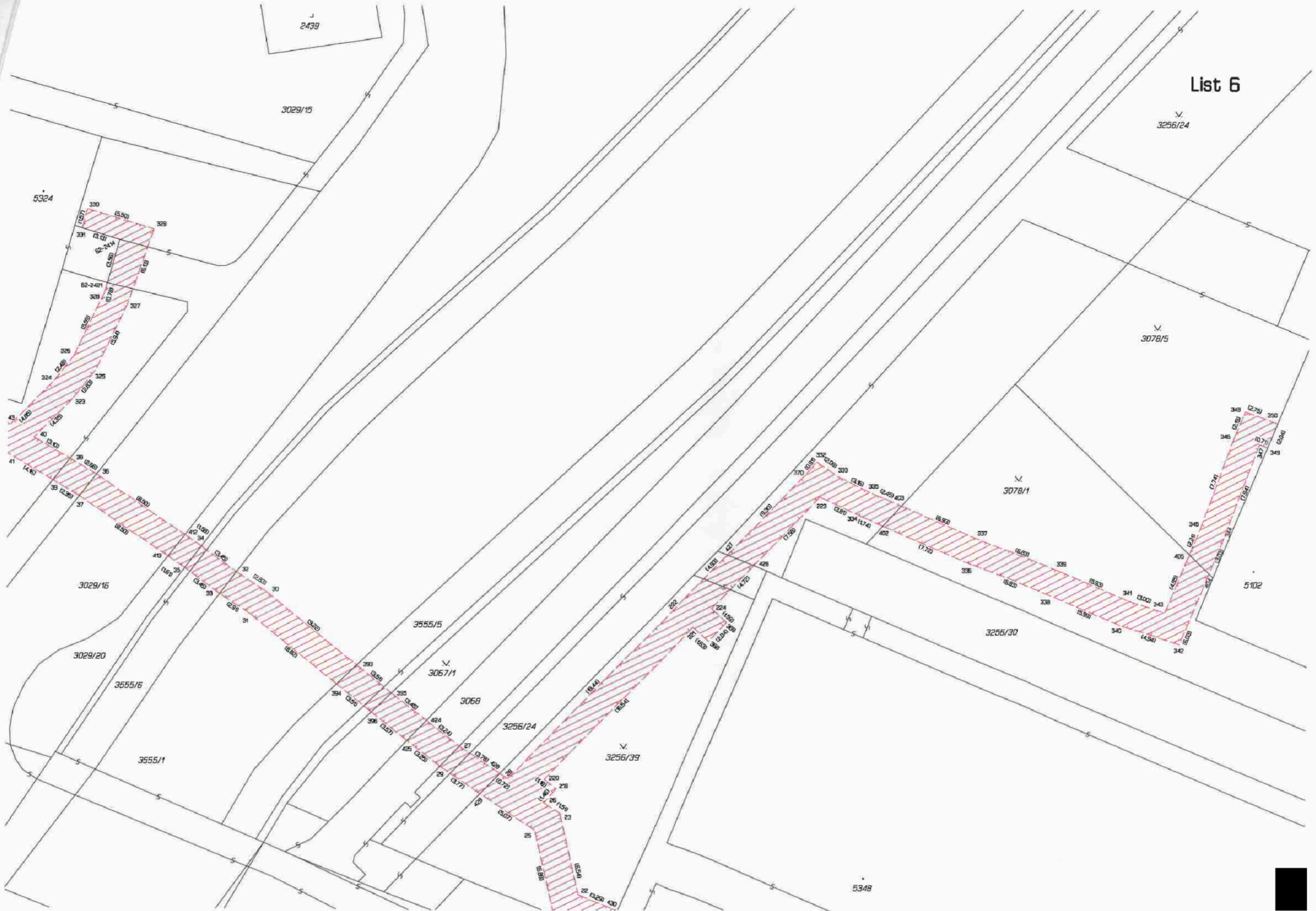

2439

3029/15

5324

3256/24

3078/5

3078/1

5102

3029/16

3029/20

3555/6

3555/1

3555/5

3057/1

3068

3256/24

3256/39

3256/30

5348

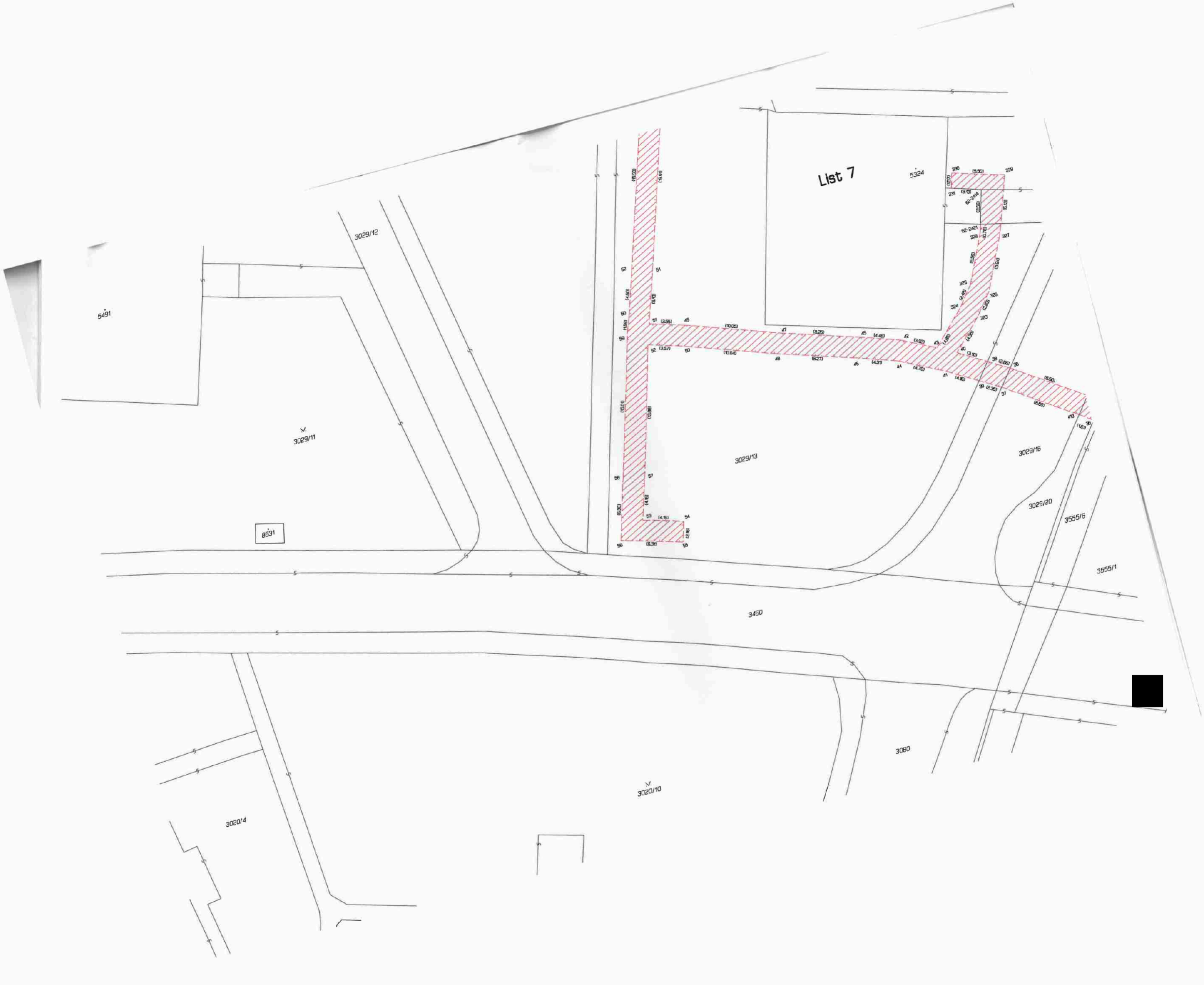

5491

3029/12

3029/11

8691

List 7

5324



3029/13

3029/15

3029/20

3555/6

3555/1

3460

3080

3020/4

01/0200

List 8





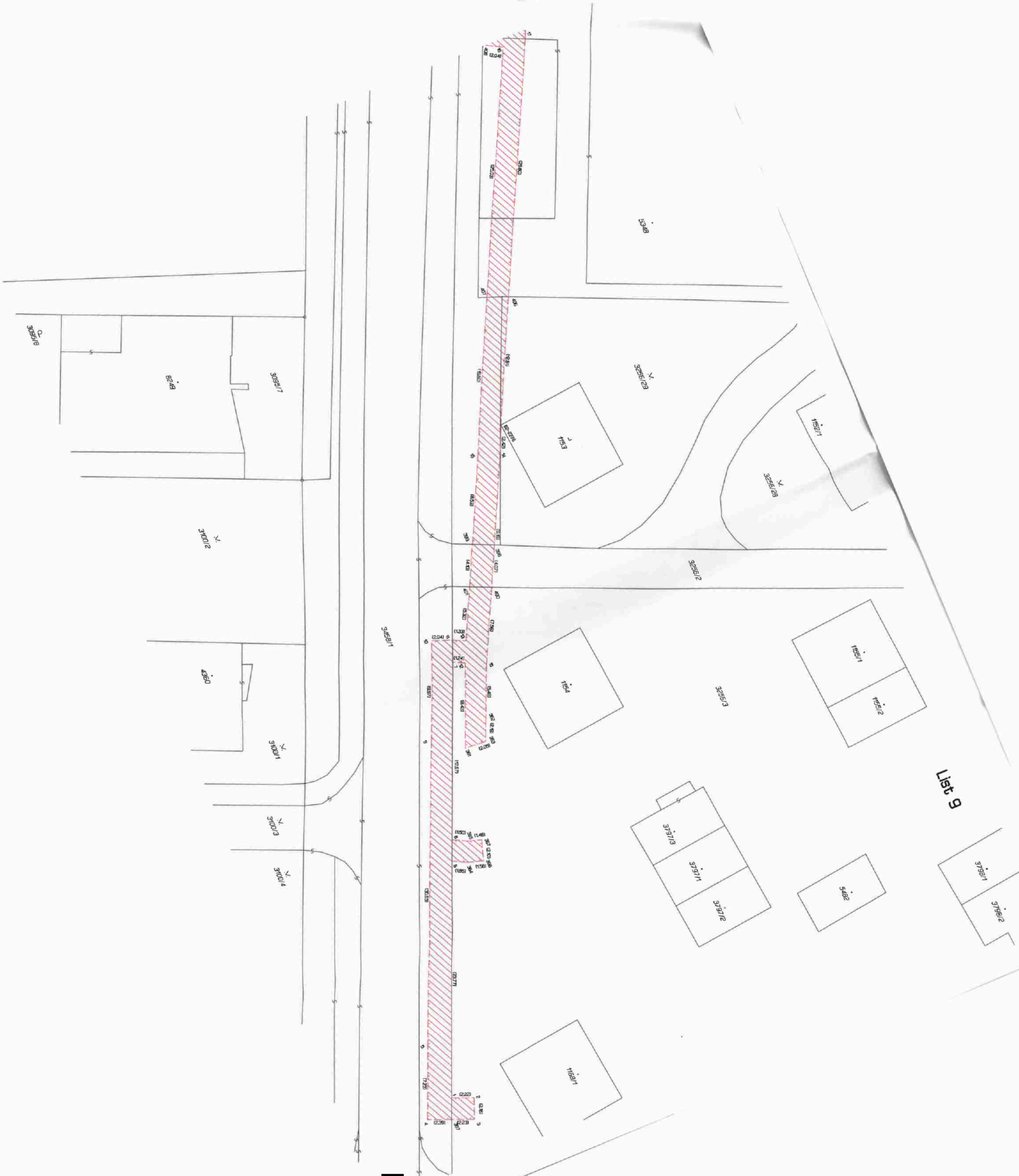

List 9

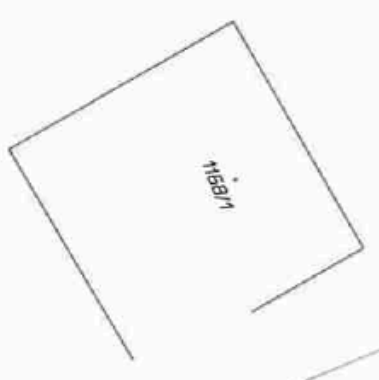
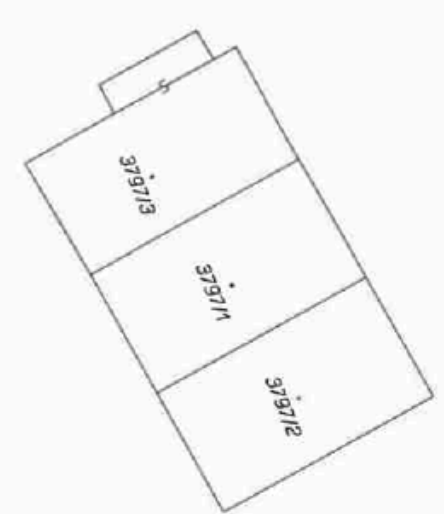
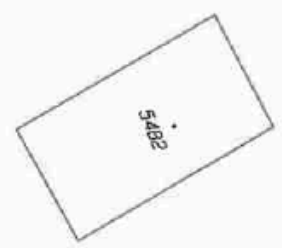
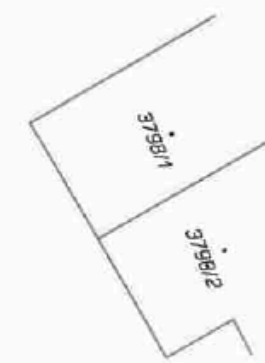

List 10



307917

30791/1

30841/1

30871/3

30871/4

30951/4

71501/1

3737

2794

