



MĚSTO LITOMĚŘICE
Odbor územního rozvoje

Město Litoměřice

DODATEK Č. 1

KE SMLouvĚ O DíLO

na realizaci veřejné zakázky malého rozsahu
„Litoměřice – výstavba optické sítě - PD“

Město Litoměřice

se sídlem: Mírové náměstí 15/7, 412 01 Litoměřice

IČO: 00263958

DIČ: CZ00263958

zastoupené: Ing. Venuší Brunclíkovou, MBA, vedoucí OÚR

(dále jen „Objednatel“)

na straně jedné a

Vortex22 s.r.o.

se sídlem: Wolkerova 1466/4, 412 01 Litoměřice

IČO: 07287992

zastoupena: Romanem Pelechem, jednatelem společnosti

zapsána v Obchodním rejstříku Krajského soudu v Ústí nad Labem, sp. značka C 42016

(dále jen „Zhotovitel“)

na straně druhé

(společně dále jen „Smluvní strany“ nebo každý jednotlivě „Smluvní strana“)

1. ÚVODNÍ USTANOVENÍ

- 1.1. Smluvní strany uzavřely dne 18.9.2023 Smlouvu o dílo na realizaci veřejné zakázky malého rozsahu „Litoměřice – výstavba optické sítě - PD“ (dále jen „Smlouva“).

2. ZMĚNA SMLOUVY

- 2.1. Smluvní strany se dohodly, že se mění rozsah Díla a Cena dle Smlouvy. Bude navýšen počet bodů, propojených optickou sítí pro vysokorychlostní internet, pro které bude vypracována projektová dokumentace. Seznam přípojných bodů je přílohou tohoto dodatku. Článek č. 2 Cena díla a platby, odst. 2.1 se mění takto:

Celková cena za provedení všech příslušných částí Díla činí

Cena bez DPH (původní počet bodů)	93.000,- Kč
Navýšení	402.000,- Kč
<u>Cena celkem</u>	<u>495.000,- Kč</u>
DPH 21 %	103.950,- Kč
Cena včetně DPH	598.950,- Kč

- 2.2. Smluvní strany se dohodly, že vzhledem k navýšení počtu propojených bodů, se prodlouží termín zhotovení Díla. Dílo bude zhotoveno do 4 měsíců od účinnosti tohoto Dodatku č. 1.
- 2.3. Smluvní strany sjednávají, že platba navýšení ceny Díla dle této Smlouvy bude provedena dvěma splátkami. První fakturu ve výši 160.000,- Kč bez DPH, tj. 193.600,- Kč včetně DPH je Zhotovitel oprávněn vystavit ihned po účinnosti tohoto Dodatku č. 1. Druhá faktura ve výši 242.000,- Kč bez DPH, tj. 292.820,- Kč včetně DPH bude vystavena po dokončení Díla.

3. ZÁVĚREČNÁ USTANOVENÍ

- 3.1. Ostatní ustanovení Smlouvy zůstávají beze změn.
- 3.2. Nedílnou součástí tohoto dodatku jsou tyto přílohy:
- příloha č. 1 – Seznam přípojných bodů
- 3.3. Tento dodatek nabývá platnosti dnem jeho podpisu oběma Smluvními stranami a účinnosti dnem uveřejnění v tzv. Registru smluv, tzn. v informačním systému veřejné správy dle zákona č. 340/2015 Sb., o zvláštních podmínkách účinnosti některých smluv, uveřejňování těchto smluv a o registru smluv (zákon o registru smluv), ve znění pozdějších předpisů.
- 3.4. Dodatek je vyhotoven ve třech stejnopisech s platností originálu, přičemž Objednatel obdrží dvě vyhotovení a jedno vyhotovení obdrží Zhotovitel.

Objednatel

Zhotovitel

V Litoměřicích dne **6. 02. 2024**

V Litoměřicích dne **7. 02. 2024**

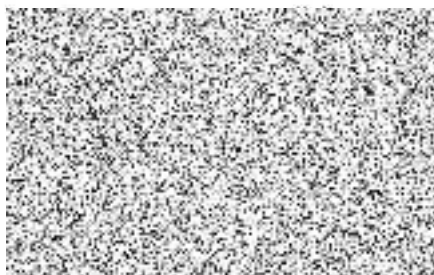

Ing. Věnuše Brunclíková
vedoucí OÚR



Roman Pelech
jednatel

Příloha č. 1

SEZNAM PŘÍPOJNÝCH BODŮ

Budovy úřadu Mírové náměstí	ZUŠ
Budova úřadu Pekařská	ZŠ Na Valech
Věž - webová kamera	ZŠ B. Němcové
Budova úřadu Topolčianská	ZŠ U Stadionu
PO kraje	ZŠ Ladova
PO kraje	ZŠ Havlíčkova
PO kraje	TSM
autobusová zastávka Daliborova	sběrný dvůr
autobusová zastávka Daliborova	Městská sportovní zařízení v Litoměřicích
autobusová zastávka U Pošty	Městská kulturní zařízení v Litoměřicích
autobusová zastávka U Pošty	Knihovna
Divadlo K.H.M.	CŠJ
KB1 Mírové náměstí	MŠ
KB2 Mírové náměstí	MŠ Alšova
KB3 Pekařská	MŠ Baarova
KB4 Máchovy schody	MŠ Eliášova
KB5 Na Valech - Masarykova	MŠ Ladova1
KB6 Na Valech - Sovova	MŠ Ladova 431
KB7 kruhový objezd Kocanda	MŠ Masarykova
KB9 Městská nemocnice	MŠ Mládežnická
KB10 A. Muchy - Ladova	MŠ Plešivecká
KB11 parkoviště "Hvězdárna"	MŠ Stránského
KB12 Na Valech - Veitova	MŠ Vančurova
KB13 Park Václava Havla	areál koupaliště
KB14 Park Václava Havla	kino
KB15 Pokratická - Březinova cesta	bývalé TSM
KB16 Stránského	MŠ Zdravíčko (budova města)
KB33 Zahradnická	KB 17 Hvězdárna hala č.2
KB34 Švermova	KB 18 Hvězdárna hala č. 1
MKB3 "LUNA" Stránského	KB 21 a 22 ulice Na Vinici - areál bývalých kasáren
MKB1 Tržnice Felixe Holzmann	KB 25 a 26 parkoviště Bílá stráň
KB29 Nádraží ČD/BUS	KB 61 Cyklověž
KB36-50 Kalich aréna	Sdružovací místo 1 Švermova
KB31 Zahradnická	Sdružovací místo 2 MÚ Pekařská
MKB2 Labská - skatepark	Sdružovací místo 4 MÚ Mír. nám
MKB4 Osvobození - Žižkova	Sdružovací místo 5 cukrárna REPRE
Centrum pro zdravotně postižené děti a mládež SRDIČKO	Sdružovací místo 6 parkoviště Hvězdárna
Dům dětí a mládeže Rozmarýn Litoměřice	Sdružovací místo 7 Kalich aréna hlavní vstup
Masarykova základní škola Litoměřice	bazén