





# Smlouva o kontrolní činnosti

**/revizích na elektrických zařízeních a elektrických spotřebičích včetně montáže, oprav a údržby  
elektrických zařízeních a rozvodů/**

**uzavřená dle ust. § 2652 a násl. občanského zákoníku v platném znění**

**mezi**

1. **Michal Krninský**  
IČ: 102 78 184  
DIČ: CZ6212091314  
se sídlem : Heřmaň 78, 370 07 České Budějovice  
jednající : Michal Krninský, jednatel  
Bankovní spojení:   
Číslo účtu:   
Kontaktní údaje : tel.  e - mail : 

/oprávnění k provádění revizí a kontrol na el. zařízení: ev.č.: 1733/3/01/EZ-M,O,R-E2/A/

/osvědčení k provádění revizí a kontrol na el. zařízení: ev.č.: 1734/3/20/R-EZ-E2A/

(dále jen „revizní technik“)

a

2. **Střední škola obchodní, České Budějovice, Husova 9**  
IČ 00510874  
DIČ: CZ00510874  
se sídlem : Husova tř. 1846/9, 370 01 České Budějovice  
jednající: Mgr. Jarmila Benýšková, ředitelka školy

(dále jen „objednatel“)

(společně též „smluvní strany“)

## I. Předmět smlouvy

- Objednatel uzavírá s revizním technikem tuto smlouvu, za účelem provedení revizí elektrických instalací a revizí a kontrol přenosného elektrického nářadí a spotřebičů v plném rozsahu v objektech školy včetně montáže, oprav a údržby elektrických zařízení a rozvodů.
- Předmět smlouvy se nachází v objektech školy na adresách:
  - Kněžskodvorská 33/A, České Budějovice
  - Třebízského 942/22, České Budějovice
  - DM Třebízského 942/22, České Budějovice
  - Dobrovodská 728/94, České Budějovice
  - Dobrovodská 950/107, České Budějovice
  - Průběžná 2160/4, České Budějovice
  - Karla IV. 478, České Budějovice
  - Nemanická 436/7, České Budějovice
- Revizní technik je povinen provést revize dle platných termínů obsažených v ČSN 33 15 00 a budou prováděny podle českých technických norem platných v době provádění revizních prací.
- Splnění všech požadavků objednatele bude potvrzeno podepsáním a převzetím zpráv o provedených revizích, kontrolách a opravách, které budou provedeny mimo prostory objednatele.

## **II.**

### **Práva a povinnosti stran**

1. Objednatel tímto vydává reviznímu technikovi oprávnění potřebné pro provedení řádné a úplné revize elektrických zařízení a pro provedení řádné a úplné montáže, opravy a údržby elektrických zařízení a rozvodů dle čl. I. této smlouvy.
2. Revizní technik bude provádět revizní práce na objektech a zařízeních periodicky ve stanovených lhůtách, dle ČSN bez vyzvání a na kterých se s objednatelem dohodnou.
3. Revizní technik je povinen provést revizi s vynaložením odborné péče a podle stanoveného způsobu provádění revize, doby, místa a rozsahu revize, se zřetelem ke stavu, v jakém se předmět revize nacházel v době jejího provádění.
4. Objednatel je povinen poskytnout reviznímu technikovi veškerou potřebnou dokumentaci potřebnou pro řádné provedení revize a zpřístupnit reviznímu technikovi prostory, ve kterých má být revize provedena.
5. Ukončení prací se rozumí předání zpráv o provedených revizích všech zařízení a předání zpráv o provedených montážích, opravách a údržbách elektrického zařízení a rozvodů.

## **III.**

### **Úplatnost**

1. Za provedení revize 1ks el. spotřebiče náleží reviznímu technikovi odměna ve výši 50 Kč bez DPH včetně vyhotovení revizní zprávy.
2. Nedojde-li k dokončení revize - kontroly z důvodu na straně objednatele, má revizní technik nárok na poměrnou část odměny.
3. Nedojde-li k dokončení revize - kontroly z důvodů na straně revizního technika, ztrácí tento nárok na smlouvenou odměnu a náhradu nákladů.
4. Za provedení montáže, oprava a údržby elektrických zařízení a rozvodů náleží reviznímu technikovi odměna za hodinovou sazbu 400 Kč bez DPH.
5. Revizní práce bude revizní technik fakturovat vždy po ukončení revize elektrického zařízení celého objektu. Revizní technik předá objednateli spolu s fakturou „Zprávu o provedení revize“ ve dvou vyhotoveních. Proti znění zprávy o provedené revizi může objednatel vznést písemné připomínky nejpozději do 14 dnů po jejím obdržení. Pokud revizní technik tyto připomínky uzná za bezpředmětné, budou řešeny osobním jednáním revizního technika a objednatele, jehož termín navrhne revizní technik.
6. Montáže, opravy a údržby elektrických zařízení bude revizní technik fakturovat po ukončení těchto prací.
7. Objednatel neposkytuje zálohy na provedené elektro práce a revize.
8. Lhůta splatnosti vystavených a odsouhlasených faktur je stanovena na 30 kalendářních dnů. Platby budou probíhat výhradně v Kč, rovněž veškeré cenové údaje budou v této měně. Při nedodržení splatnosti se stanoví penále ve výši 0,5 % z fakturované částky za každý den prodlení.

## **IV.**

### **Revizní zprava**

1. O provedení revize elektrických zařízení, vydá revizní technik zprávu, která musí obsahovat:
  - a) datum provedení revize;
  - b) způsob provedení revize;
  - c) označení osoby, která revizi prováděla;
  - d) druh revize;
  - e) podrobný popis zjištěného stavu;
  - f) prohlášení revizního technika o odbornosti a nestrannosti provedené revize - kontroly;
  - g) závěr.

## V. Závěrečná ustanovení

1. Práva a povinnosti neupravené touto smlouvou se řídí ustanoveními občanského zákoníku a právními předpisy souvisejícími.
2. Tato smlouva se sjednává vůlí obou stran a změny a doplňky této smlouvy je možné činit pouze po dohodě smluvních stran formou písemných vzestupně číslovaných dodatků.
3. **Tato smlouva se uzavírá na dobu určitou s trváním 12 měsíců od 15. 2. 2024.** Každá smluvní strana může smlouvu kdykoliv vypovědět i bez udání důvodu. Výpovědní lhůta činí 2 měsíce počínaje od 1. dne kalendářního měsíce následujícího po doručení výpovědi.
4. Smluvní strany berou na vědomí, že tato smlouva včetně jejích dodatků bude uveřejněna v registru smluv podle zákona č. 340/2015 Sb., o zvláštních podmínkách účinnosti některých smluv, uveřejňování těchto smluv a o registru smluv (zákon o registru smluv), ve znění pozdějších předpisů.
5. Smluvní strany prohlašují, že smlouva neobsahuje žádné obchodní tajemství.
6. Smlouva byla vypracována ve 2 vyhotoveních, z nichž každá ze smluvních stran obdrží 1 stejnopis.
7. Smluvní strany prohlašují, že si tuto smlouvu před jejím podpisem přečetly, že byla uzavřena po vzájemném projednání, podle jejich pravé a svobodné vůle, určitě, vážně a srozumitelně, nikoli v tísni za nápadně nevýhodných podmínek.

V Českých Budějovicích dne 6. 2. 2024

Za objednatele:

**Střední škola obchodní,  
České Budějovice, Husova 9**  
370 01 České Budějovice (1)  
IČ 005 10 874 DIČ CZ00510874

Za revizního technika:

Michal Krninský  
elektrikář  
370 07  
Tel.  
IČO 102 78

.....  
Mgr. Je



.....  
Michal Krninský, jednatel

### Přílohy :

Příloha č. 2b	-	Kněžskodvorská 33/A	-	cenová nabídka.
Příloha č. 2c	-	Třebízského 942/22	-	cenová nabídka.
Příloha č. 2d	-	DM Třebízského 942/22	-	cenová nabídka.
Příloha č. 2e	-	Dobrovodská 728/94	-	cenová nabídka.
Příloha č. 2f	-	Dobrovodská 950/107	-	cenová nabídka.
Příloha č. 2g	-	Průběžná 2160/4	-	cenová nabídka.
Příloha č. 2h	-	Karla IV. 478	-	cenová nabídka.
Příloha č. 2i	-	Nemanická 436/7	-	cenová nabídka.

Příloha č. 2b - Kněžskodvorská 33/A – cenová nabídka

Elektro práce, údržba a evidence a realizace revizí

Období dodání služeb: 2024 - 2025 (12 měsíců)

vyplňte prosím zelená pole

	MJ	Počet MJ	Cena za 1 MJ v Kč bez DPH	Cena celkem v Kč bez DPH za všechny měrné jednotky	DPH v Kč za všechny měrné jednotky	Celkem v Kč s DPH za všechny měrné jednotky
Revize spotřebičů	ks	32	50	1 600,00	336,00	1 936,00
Revize elektroinstalace	ks	1	0	-	-	-
Revize LPS (hromosvod)	ks	1	0	-	-	-
Vyřazovací protokoly	ks	10	0	-	-	-
Elektropráce - sazba za hodinu vč. dopravy	hodina	20	400	8 000,00	1 680,00	9 680,00
Startér	ks	5	6	30,00	6,30	36,30
Zářivkové těleso	ks	2	1000	2 000,00	420,00	2 420,00
Časové relé	ks	1	500	500,00	105,00	605,00
Světlo s pohybovým čidlem	ks	2	600	1 200,00	252,00	1 452,00
Zásuvka	ks	5	110	550,00	115,50	665,50
Vypínač	ks	5	90	450,00	94,50	544,50
Cena celkem bez DPH			x	<b>14 330,00</b>	x	x
DPH celkem			x	x	<b>3 009,30</b>	x
Cena celkem s DPH			x	x	x	<b>17 339,30</b>

Zpracoval/a (název společnosti, podpis):

Dne:

22.01.2024.

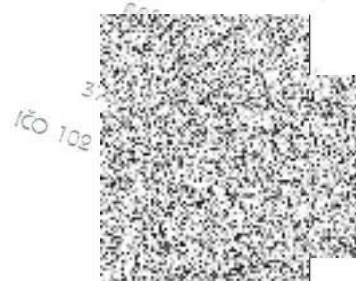

Příloha č. 2c -Třebízského 942/22 – cenová nabídka  
 Elektro práce, údržba a evidence a realizace revizí  
 Období dodání služeb: 2024 - 2025 (12 měsíců)

vyplňte prosím zelená pole

	MJ	Počet MJ	Cena za 1 MJ v Kč bez DPH	Cena celkem v Kč bez DPH za všechny měrné jednotky	DPH v Kč za všechny měrné jednotky	Celkem v Kč s DPH za všechny měrné jednotky
Revize spotřebičů	ks	165	50	8 250,00	1 732,50	9 982,50
Revize elektroinstalace	ks	1	0	-	-	-
Revize LPS (hromosvod)	ks	1	0	-	-	-
Vyřazovací protokoly	ks	10	0	-	-	-
Elektropráce - sazba za hodinu vč. dopravy	hodina	20	400	8 000,00	1 680,00	9 680,00
Startér	ks	5	6	30,00	6,30	36,30
Zářivkové těleso	ks	2	1000	2 000,00	420,00	2 420,00
Časové relé	ks	1	500	500,00	105,00	605,00
Světlo s pohybovým čidlem	ks	2	600	1 200,00	252,00	1 452,00
Zásuvka	ks	5	110	550,00	115,50	665,50
Vypínač	ks	5	90	450,00	94,50	544,50
Cena celkem bez DPH			x	<b>20 980,00</b>	x	x
DPH celkem			x	x	<b>4 405,80</b>	x
Cena celkem s DPH			x	x	x	<b>25 385,80</b>

Zpracoval/a (název společnosti, podpis):

Dne:

22.01.2024.



Příloha č. 2d - domov mládeže – cenová nabídka  
 Elektro práce, údržba a evidence a realizace revizí  
 Období dodání služeb: 2024 - 2025 (12 měsíců)

vyplňte prosím zelená pole

	MJ	Počet MJ	Cena za 1 MJ v KČ bez DPH	Cena celkem v KČ bez DPH za všechny měrné jednotky	DPH v KČ za všechny měrné jednotky	Celkem v KČ s DPH za všechny měrné jednotky
Revize spotřebičů	ks	137	50	6 850,00	1 438,50	8 288,50
Revize elektroinstalace	ks	1	0	-	-	-
Revize LPS (hromosvod)	ks	1	0	-	-	-
Vyřazovací protokoly	ks	10	0	-	-	-
Elektropráce - sazba za hodinu vč. dopravy	hodina	20	400	8 000,00	1 680,00	9 680,00
Startér	ks	5	6	30,00	6,30	36,30
Zářivkové těleso	ks	2	1000	2 000,00	420,00	2 420,00
Časové relé	ks	1	500	500,00	105,00	605,00
Světlo s pohybovým čidlem	ks	2	600	1 200,00	252,00	1 452,00
Zásuvka	ks	5	110	550,00	115,50	665,50
Vypínač	ks	5	90	450,00	94,50	544,50
Cena celkem bez DPH			x	<b>19 580,00</b>	x	x
DPH celkem			x	x	<b>4 111,80</b>	x
Cena celkem s DPH			x	x	x	<b>23 691,80</b>

Zpracoval/a (název společnosti, podpis):

Dne:

22.01.2024.

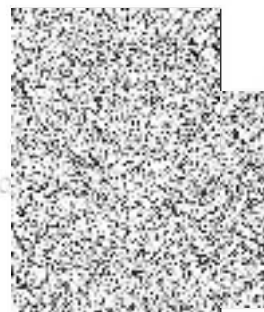

## Příloha č. 2e - Dobrovodská 728/94 – cenová nabídka

Elektro práce, údržba a evidence a realizace revizí

Období dodání služeb: 2024 - 2025 (12 měsíců)

vyplňte prosím zelená pole

	MJ	Počet MJ	Cena za 1 MJ v Kč bez DPH	Cena celkem v Kč bez DPH za všechny měrné jednotky	DPH v Kč za všechny měrné jednotky	Celkem v Kč s DPH za všechny měrné jednotky
Revize spotřebičů	ks	93	50	4 650,00	976,50	5 626,50
Revize elektroinstalace	ks	1	0	-	-	-
Revize LPS (hromosvod)	ks	1	0	-	-	-
Vyřazovací protokoly	ks	10	0	-	-	-
Elektropráce - sazba za hodinu vč. dopravy	hodina	20	400	8 000,00	1 680,00	9 680,00
Startér	ks	5	6	30,00	6,30	36,30
Zářivkové těleso	ks	2	1000	2 000,00	420,00	2 420,00
Časové relé	ks	1	500	500,00	105,00	605,00
Světlo s pohybovým čidlem	ks	2	600	1 200,00	252,00	1 452,00
Zásuvka	ks	5	110	550,00	115,50	665,50
Vypínač	ks	5	90	450,00	94,50	544,50
Cena celkem bez DPH			x	<b>17 380,00</b>	x	x
DPH celkem			x	x	<b>3 649,80</b>	x
Cena celkem s DPH			x	x	x	<b>21 029,80</b>

Zpracoval/a (název společnosti, podpis):

Dne:

22.01.2024.



Příloha č. 2f - Dobrovodská 950/107 – cenová nabídka

Elektro práce, údržba a evidence a realizace revizí

Období dodání služeb: 2024 - 2025 (12 měsíců)

vyplňte prosím zelená pole

	MJ	Počet MJ	Cena za 1 MJ v Kč bez DPH	Cena celkem v Kč bez DPH za všechny měrné jednotky	DPH v Kč za všechny měrné jednotky	Celkem v Kč s DPH za všechny měrné jednotky
Revize spotřebičů	ks	128	50	6 400,00	1 344,00	7 744,00
Revize elektroinstalace	ks	1	0	-	-	-
Revize LPS (hromosvod)	ks	1	0	-	-	-
Vyřazovací protokoly	ks	10	0	-	-	-
Elektropráce - sazba za hodinu vč. dopravy	hodina	20	400	8 000,00	1 680,00	9 680,00
Startér	ks	5	6	30,00	6,30	36,30
Zářivkové těleso	ks	2	1000	2 000,00	420,00	2 420,00
Časové relé	ks	1	500	500,00	105,00	605,00
Světlo s pohybovým čidlem	ks	2	600	1 200,00	252,00	1 452,00
Zásuvka	ks	5	110	550,00	115,50	665,50
Vypínač	ks	5	90	450,00	94,50	544,50
Cena celkem bez DPH			x	<b>19 130,00</b>	x	x
DPH celkem			x	x	<b>4 017,30</b>	x
Cena celkem s DPH			x	x	x	<b>23 147,30</b>

Zpracoval/a (název společnosti, podpis):

Dne:

22.01.2024.

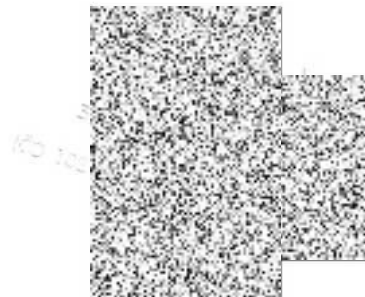



Příloha č. 2g - Průběžná 2160/4 – cenová nabídka  
 Elektro práce, údržba a evidence a realizace revizí  
 Období dodání služeb: 2024 - 2025 (12 měsíců)

vyplňte prosím zelená pole

	MJ	Počet MJ	Cena za 1 MJ v Kč bez DPH	Cena celkem v Kč bez DPH za všechny měrné jednotky	DPH v Kč za všechny měrné jednotky	Celkem v Kč s DPH za všechny měrné jednotky
Revize spotřebičů	ks	466	50	23 300,00	4 893,00	28 193,00
Revize elektroinstalace	ks	1	19800	19 800,00	4 158,00	23 958,00
Revize LPS (hromosvod)	ks	1	0	-	-	-
Vyřazovací protokoly	ks	10	0	-	-	-
Elektropráce - sazba za hodinu vč. dopravy	hodina	20	400	8 000,00	1 680,00	9 680,00
Startér	ks	5	6	30,00	6,30	36,30
Zářivkové těleso	ks	2	1000	2 000,00	420,00	2 420,00
Časové relé	ks	1	500	500,00	105,00	605,00
Světlo s pohybovým čidlem	ks	2	600	1 200,00	252,00	1 452,00
Zásuvka	ks	5	110	550,00	115,50	665,50
Vypínač	ks	5	90	450,00	94,50	544,50
Cena celkem bez DPH			x	<b>36 030,00</b>	x	x
DPH celkem			x	x	<b>7 566,30</b>	x
Cena celkem s DPH			x	x	x	<b>43 596,30</b>

Zpracoval/a (název společnosti, podpis):

Dne:

22.01.2024.

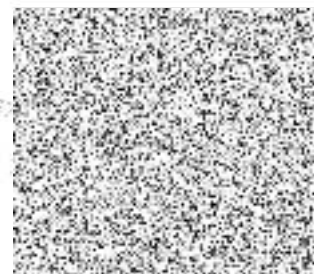

Příloha č. 2h - Karla IV. 478 – cenová nabídka  
 Elektro práce, údržba a evidence a realizace revizí  
 Období dodání služeb: 2024 - 2025 (12 měsíců)

vyplňte prosím zelená pole

	MJ	Počet MJ	Cena za 1 MJ v KČ bez DPH	Cena celkem v KČ bez DPH za všechny měrné jednotky	DPH v KČ za všechny měrné jednotky	Celkem v KČ s DPH za všechny měrné jednotky
Revize spotřebičů	ks	99	50	4 950,00	1 039,50	5 989,50
Revize elektroinstalace	ks	0	0	x	x	x
Revize LPS (hromosvod)	ks	0	0	x	x	x
Vyřazovací protokoly	ks	10	0	-	-	-
Elektropráce - sazba za hodinu vč. dopravy	hodina	20	400	8 000,00	1 680,00	9 680,00
Startér	ks	5	6	30,00	6,30	36,30
Zářivkové těleso	ks	2	1000	2 000,00	420,00	2 420,00
Časové relé	ks	1	500	500,00	105,00	605,00
Světlo s pohybovým čidlem	ks	2	600	1 200,00	252,00	1 452,00
Zásuvka	ks	5	110	550,00	115,50	665,50
Vypínač	ks	5	90	450,00	94,50	544,50
Cena celkem bez DPH			x	<b>17 680,00</b>	x	x
DPH celkem			x	x	<b>3 712,80</b>	x
Cena celkem s DPH			x	x	x	<b>21 392,80</b>

Zpracoval/a (název společnosti, podpis):

Dne:

22.01.2024.



Příloha č. 2i - Nemanická 436/7 – cenová nabídka  
 Elektro práce, údržba a evidence a realizace revizí  
 Období dodání služeb: 2024 - 2025 (12 měsíců)

vyplňte prosím zelená pole

	MJ	Počet MJ	Cena za 1 MJ v Kč bez DPH	Cena celkem v Kč bez DPH za všechny měrné jednotky	DPH v Kč za všechny měrné jednotky	Celkem v Kč s DPH za všechny měrné jednotky
Revize spotřebičů	ks	0	x	x	x	x
Revize elektroinstalace	ks	1		-		-
Revize LPS (hromosvod)	ks	0	x	x	x	x
Vyřazovací protokoly	ks	10	0	-		-
Elektropráce - sazba za hodinu vč. dopravy	hodina	20	400	8 000,00	1 680,00	9 680,00
Startér	ks	5	6	30,00	6,30	36,30
Zářivkové těleso	ks	2	1000	2 000,00	420,00	2 420,00
Časové relé	ks	1	500	500,00	105,00	605,00
Světlo s pohybovým čidlem	ks	2	600	1 200,00	252,00	1 452,00
Zásuvka	ks	5	110	550,00	115,50	665,50
Vypínač	ks	5	90	450,00	94,50	544,50
Cena celkem bez DPH			x	<b>12 730,00</b>	x	x
DPH celkem			x	x	<b>2 673,30</b>	x
Cena celkem s DPH			x	x	x	<b>15 403,30</b>

Zpracoval/a (název společnosti, podpis):

Dne:

22.01.2024.

