

**PROVÁDĚCÍ SMLOUVA O DÍLO – ČÁST 1 – HAVARIJNÍ POSTUP  
k Rámcové dohodě – část 1 ze dne 24. 3. 2020, CES:190 070**

**Česká republika – Ministerstvo životního prostředí**

se sídlem: Vršovická 1442/65, 100 10 Praha 10  
zastoupená: RNDr. Martinem Holým, ředitelem odboru geologie  
a zástupcem vrchního ředitele sekce ochrany přírody a krajiny  
IČO: 00164801  
bankovní spojení: ČNB Praha 1, Na Příkopě 28, číslo účtu: 7628001/0710  
kontaktní osoba: Ing. Petr Uldrych, vedoucí oddělení nerostných zdrojů,  
tel.: +420 267 122 667, e-mail: [Petr.Uldrych@mzp.cz](mailto:Petr.Uldrych@mzp.cz)

(dále jen „**Objednatel**“)  
na straně jedné

**a**

**Společnost „Likvidace SDD – PKÚ + GIS – Oblast 1“**

vedoucí účastník: DIAMO, státní podnik  
se sídlem: Máchova 201, 471 27 Stráž pod Ralskem  
zapsaný: obchodní rejstřík vedený Krajským soudem v Ústí nad Labem,  
oddíl AXVIII, vložka 520  
Týká se: DIAMO, státní podnik  
odštěpný závod PKÚ  
Hrbovická 2, Hrbovice, 403 39 Chlumeč  
IČO: 00002739  
DIČ: CZ00002739  
Zastoupený: Ing. Petrou Šilhánovou, vedoucí odštěpného závodu,  
bankovní spojení: Raiffeisenbank a.s., Ústí nad Labem, číslo účtu: 7536123000/5500

**a**

účastník: **GIS – GEOINDUSTRY, s.r.o.**  
se sídlem: Tleskačova 1329/16, 323 00 Plzeň  
IČO: 49196375  
DIČ: CZ49196375  
zastoupený: Ing. Pavlem Rusnokem, jednatelem  
bankovní spojení: Raiffeisenbank im Siftland eG, Plzeň, číslo účtu: 505930/8030  
zapsaný: obchodní rejstřík vedený Krajským soudem v Plzni, sp. zn. C4319

Za společnost jedná: Ing. Petra Šilhánová, na základě plné moci

Kontaktní osoba:



(dále jen „**Zhotovitel**“)  
na straně druhé

uzavřeli níže uvedeného dne, měsíce a roku tuto  
**Prováděcí smlouvu o dílo – část 1** (dále jen „**Prováděcí smlouva**“)  
k **Rámcové dohodě – část 1** ze dne **24. 3. 2020** (dále jen „**Rámcová dohoda**“).

#### **Čl. 1**

##### **Předmět Prováděcí smlouvy**

1. Zhotovitel se zavazuje provést pro Objednatele na svůj náklad a na své nebezpečí dílo:

Průzkum a zabezpečení SDD „**Kutná Hora – pokles terénu na p. č. 1210/1**“ (č. o. 2943)  
v k. ú. Kutná Hora

#### **Čl. 2**

##### **Cena**

1. Cena za provedení díla nepřekročí **1 507 485,80 Kč** bez DPH, výše DPH činí 316 572,02 Kč, cena včetně DPH činí **1 824 057,82 Kč**. Cena za jednotlivé práce a materiál bude uvedena v soupisu prací, dodávek a služeb s výkazem výměr, který bude vypracován Zhotovitelem a předán Objednateli současně s předáním díla.

#### **Čl. 3**

##### **Doba, místo a podmínky plnění**

1. Zhotovitel je povinen provést dílo, tj. dokončit ho a předat Objednateli nejpozději do 30. 6. 2024 (dodací lhůta).

#### **Čl. 4**

##### **Ustanovení závěrečná**

1. V případě, že ujednání obsažené v této Prováděcí smlouvě bude v rozporu, popř. v nesouladu s ustanoveními obsaženými v **Rámcové dohodě**, má ujednání obsažené v této Prováděcí smlouvě přednost. Touto Prováděcí smlouvou nesmějí být za žádných okolností prováděny podstatné změny rámcových podmínek stanovených v **Rámcové dohodě**. Není-li v této Prováděcí smlouvě stanoveno jinak, použije se na právní vztah založený touto Prováděcí smlouvou příslušná ustanovení **Rámcové dohody**.
2. Smluvní strany bezvýhradně souhlasí s uveřejněním této Prováděcí smlouvy v plném znění včetně Ceny díla a veškerých metadat v souladu s příslušnými právními předpisy, které se na uveřejnění této Prováděcí smlouvy vztahují, tj. zejména v souladu se zákonem č. 340/2015 Sb., o zvláštních podmínkách účinnosti některých smluv, uveřejňování těchto smluv a o registru smluv (zákon o registru smluv), ve znění pozdějších předpisů. Podle dohody Smluvních stran uveřejnění této Prováděcí smlouvy provede Objednatel.
3. Tato Prováděcí smlouva nabývá platnosti dnem jejího podpisu oběma Smluvními stranami a účinnosti dnem jejího uveřejnění dle odst. 2. tohoto článku.

4. Tato Prováděcí smlouva se uzavírá ve třech vyhotoveních, s platností originálu, přičemž Zhotovitel obdrží 1 vyhotovení a Objednatel obdrží 2 vyhotovení.
5. Nedílnou součástí této Prováděcí smlouvy jsou její přílohy:

Příloha: 1) Plán postupu prací včetně registračního listu SDD  
2) Plná moc ze dne 20. 12. 2023

**Smluvní strany prohlašují, že si tuto Prováděcí smlouvu přečetly, že s jejím obsahem souhlasí a na důkaz toho k ní připojují svoje podpisy.**

**Objednatel**

**Zhotovitel**

V Praze, dne 17. 1. 2024

V Chlumci, dne 09. 01. 2024



**Česká republika – Ministerstvo životního prostředí**

RNDr. Martin Holý

ředitel odboru geologie

a zástupce vrchního ředitele

sekce ochrany přírody a krajiny

Ing. Petra Šilhánová

vedoucí odštěpného závodu  
na základě plné moci

DIAMO, státní podnik  
odštěpný závod PKÚ

vedoucí společník  
„Likvidace SDD – PKÚ + GIS – Oblast 1“

RNDr. Martin Holý  
ředitel odboru geologie  
a zástupce vrchního ředitele  
sekce ochrany přírody a krajiny  
Ministerstvo životního prostředí  
Vršovická 1442/65  
100 10 Praha 10

V Chlumci,

**Věc: Předložení návrhu na uzavření prováděcí smlouvy**

Na základě vaší výzvy č. j. MZP/2024/660/10, ev. č. ENV/2024/1499 ze dne 5. ledna 2024 vám sdělujeme, že akceptujeme vaši nabídku a v příloze vám předkládáme tři podepsaná vyhotovení návrhu prováděcí smlouvy na zakázku:

Průzkum a zabezpečení SDD „**Kutná Hora – pokles terénu na p. č. 1210/1**“  
(č. o. 2943) v k. ú. Kutná Hora

S pozdravem

Ing. Petra **Šilhánová**,

vedoucí odštěpného závodu  
DIAMO, státní podnik  
odštěpný závod PKÚ  
vedoucí společník  
„Likvidace SDD – PKÚ + GIS – Oblast 1“



## Příloha č. 1

### k PROVÁDĚCÍ SMLOUVĚ O DÍLO – ČÁST 1 – HAVARIJNÍ POSTUP k Rámcové dohodě – část 1 ze dne 24. 03. 2020

CES: 190070

## PLÁN POSTUPU PRACÍ

### pro dílo

Průzkum a zabezpečení SDD „Kutná Hora - pokles terénu na p.č. 1210/1“  
(č. o. 2943) v k.ú. Kutná Hora

### 1. Úvod – popis SDD

Dne 2. 1. 2024 byl na pracoviště ČGS V Kutné Hoře panem [REDAKCE] pracovníkem ArÚ AV ČR Praha, v.v.i. – pracoviště Kutná Hora, telefonicky oznámen pokles terénu na pozemku p. č. 1210/1 v Hloušecké ulici v Kutné Hoře. Nahlášený pokles byl ještě téhož dne zdokumentován pracovníci ČGS – Oddělení vlivů důlní činnosti v Kutné Hoře [REDAKCE]. Oznámení o prvotním šetření ČGS je uvedeno v příloze č. 3. Následně zástupce MŽP Ing. Petr Uldrych vyzval ZBZS Libušín ke zdokumentování, ověření situace a provizornímu zajištění tohoto poklesu terénu.

Místo propadu se nachází v severní části historického centra Kutné Hory, poblíž bývalé Hloušecké brány na pozemku p. č. 1210/1 v k. ú. Kutná Hora, který je užíván pro příjezd do dvora náležejícího k nemovitosti č. p. 609, ve kterém je pracoviště Archeologického ústavu AV ČR Praha, v.v.i. Dotčený pozemek je ve vlastnictví Archeologického ústavu AV ČR, Praha, v. v. i., Letenská 123/4, Malá Strana, 11800 Praha 1.

Stav místa poklesu terénu měl dne 4. 1. 2024 tvar deprese s téměř kruhovým půdorysným profilem o průměru cca 2,0 m, při hloubce cca 0,2 m. Na dotčené ploše je dochována stará zádlazba, z části je plocha překryta slabou vrstvou asfaltu, okraje směrem k hranici pozemku jsou zatravněné.

Z mapových aplikací a dostupných archivních materiálů a registrů ČGS je zřejmé, že dotčený pozemek p. č. 1210/1 je součástí poddolovaného území „Kutná Hora - město“ ID 2705, kde je evidována těžba měděné rudy a polymetalických rud.

Na místě propadu byl dne 4. 1. 2024 proveden havarijní zásah pětičlennou četou baňských záchranářů ZBZS Libušín, jehož hlavním cílem bylo ověření situace, zdokumentování a provizorní zajištění dotčeného prostoru, které umožní bezpečný pohyb osob a osobních vozidel nad a v okolí vzniklého poklesu terénu. Při havarijním zásahu bylo místo propadu překryto dřevěným povalem o rozměrech 5,0 x 4,5 m, který umožňuje bezpečný pohyb osob a osobních vozidel. Vyhodnocení havarijního zásahu je uvedeno v příloze č. 4.



Současný stav místa propadu a jeho blízkého okolí nelze považovat za staticky bezpečný, hrozí další sesedání poklesu a není ani vyloučen vznik propadu, kde by hrozil pád osob, zvířat nebo vozidel do hloubky. Jedná se tedy zjevně o havarijní stav a zřejmě ohrožení obecně chráněných zájmů. Výsek katastrální mapy se zakreslením místa propadu je uveden v **příloze č. 1**.

## 2. Návrh rozsahu a postupu prací

Po posouzení místních podmínek, vyhodnocení údajů zjištěných při havarijním zásahu a při terénní rekognoskaci navrhujeme stabilitu terénu v místě ústí jámy zabezpečit následujícím způsobem:

- a) Před zahájením prací budou vyřešeny střety zájmů, bude provedena pasportizace blízkých stavebních objektů, zejména patrového domu č. p. 609/3, přízemního objektu na pozemku p.č. 1210/2 a kamenocihelné opěrné zdi, autorizovaným statikem a dále bude zkontrolován stav studní v okruhu cca 30 m od propadu, s provedením odběru vzorků vody a jejich rozborů.
- b) V ploše poklesu bude navrtána síť osmi svislých průzkumných vrtů, o průměru 175 mm, do hl. 5,0-10,0 m s výnosem jádra za účelem určení přesného situování SDD, cca 2 vrty k ověření GT poměrů v blízkém okolí SDD, do hl. 2,0-5,0 m s výnosem jádra a jeden vrt pro kontrolu stavu zásypu SDD o maximální hloubce 15 m. Hloubka jednotlivých vrtů bude v průběhu prací upřesněna vzhledem ke zjištěným skutečnostem a po dohodě s GDO, předpokládá se v celkové výši 105 m.
- c) Případně zjištěné volné podzemní prostory a stav rozvolnění hornin ve vrtu budou zdokumentovány kamerovou prohlídkou.
- d) Případné volné podzemní prostory budou vyplněny a rozvolněná hornina bude zpevněna provedením nízkotlaké injektáže, k tomu budou využity všechny průzkumné vrty, které budou vystrojeny ocelovou perforovanou injektážní trubicí.
- e) Při dosažení předpokládané délky jehly cca 10 m, bude provedena injektáž v intervalu cca 6 m (tj. cca 2/3 délky vrtu), injektáž bude provedena sestupně po etážích délky 1000 mm, injekčním tlakem 2,0 – 2,5 MPa cementojílovou směsí. Předpokládá se spotřeba 25,0 t vč. rozpočtové rezervy (stanoveno odborným odhadem).
- f) Po provedení injektáže bude ocelová výstroj vrtu zkrácena min. 0,5 m pod úroveň okolního terénu, který bude v prostoru poklesu vyrovnán a rovněž bude obnovena kamenná dlažba. Schématický půdorys s vyznačením vrtů je uveden v **příloze č. 5**.
- g) Zabezpečení SDD bude geodeticky zaměřeno.
- h) Po ukončení prací bude pracoviště uklizeno. Bude provedena repasportizace stavebních objektů. Dotčená plocha pozemku včetně přístupových cest bude uvedena do řádného stavu a protokolárně předána zpět vlastníkovi.



### 3. Základní opatření k zajištění bezpečnosti a ochrany zdraví při práci.

Po dobu provádění prací bude v okolí propadu stanoveno bezpečnostní pásmo o poloměru 10 m, které bude ohraničeno výstražnou páskou a označeno tabulkami se zákazem vstupu.

Veškeré práce na zabezpečení SDD budou prováděny v souladu se Zákonem č. 262/2006 Sb., zákoníkem práce, v platném znění a s vyhl. ČBÚ č. 52/1997 Sb. v platném znění, vyhl. ČBÚ č. 26/1989 Sb. v platném znění a vyhl. ČBÚ č. 22/1989 Sb. v platném znění a pravidel BOZP a PO. Vrtné práce budou probíhat v souladu s Vyhláškou ČBÚ č. 239/1998 Sb., ve znění pozdějších předpisů. Při práci musí být dodržovány pokyny a pravidla pro obsluhu a údržbu vrtné soupravy a všech technických zařízení použitých na stavbě.

Pro zajištění bezpečnosti pracovníků při provádění vrtných prací, bude vrtná souprava ustavena na stabilizované svařnosné konstrukci z ocelových profilů.

Výskyt důlních plynů nebo průvalu důlních vod se vzhledem k charakteru starého důlního díla nepředpokládá. Zhotovitel přesto zajistí před zahájením každé směny kontrolu koncentrace CO<sub>2</sub> v prostoru pracoviště v místech pohybu pracovníků pomocí osobního analyzátoru.

Práce uvnitř půdorysu bezpečnostního pásma budou provádět výhradně zaměstnanci s kvalifikací báňský záchranář. Práce budou v určených lhůtách kontrolovány zaměstnanci s kvalifikací technický dozor a závodní dolu.

S odpadními materiály bude naloženo v souladu s platnou legislativou.

Po celou dobu provádění prací musí být veden stavební deník a dále bude pořizována průběžná fotodokumentace.

- Přílohy:
1. Výpis z KN včetně výseku katastr. mapy s vyznačením místa poklesu
  2. Registrační list SDD
  3. Oznámení o prvotním šetření projevu SDD
  4. Vyhodnocení havarijního zásahu
  5. Schematický půdorys s vyzn. situování vrtů
  6. Harmonogram
  7. Rozpočet

V Libušíně dne 8. 1. 2024

Vypracoval:

Předkládá:

Za generální dozor objednatele schválil:

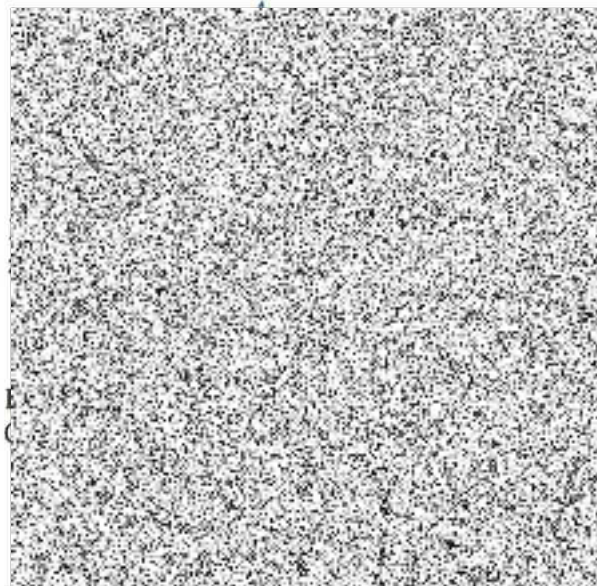

## Informace o pozemku

Parcelní číslo:	<a href="#">1210/1</a>
Obec:	<a href="#">Kutná Hora [533955]</a>
Katastrální území:	<a href="#">Kutná Hora [677710]</a>
Číslo LV:	<a href="#">12319</a>
Výměra [m <sup>2</sup> ]:	588
Typ parcely:	Parcela katastru nemovitostí
Mapový list:	<a href="#">DKM</a>
Určení výměry:	Graficky nebo v digitalizované mapě
Druh pozemku:	zastavěná plocha a nádvoří

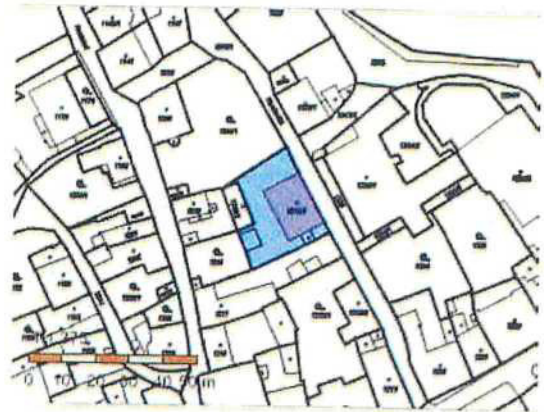

## Součástí je stavba

Budova s číslem popisným:	<a href="#">Kutná Hora-Vnitřní Město [402184]</a> ; č. p. 609; objekt občanské vybavenosti
Stavba stojí na pozemku:	p. č. <a href="#">1210/1</a>
Stavební objekt:	<a href="#">č. p. 609</a>
Ulice:	<a href="#">Hloušecká</a>
Adresní místa:	<a href="#">Hloušecká 609/3</a>

## Vlastníci, jiní oprávnění

Vlastnické právo

Podíl

Archeologický ústav AV ČR, Praha, v. v. i., Letenská 123/4, Malá Strana, 11800 Praha 1

## Způsob ochrany nemovitosti

Název

památkově chráněné území

pam. rezervace - budova, pozemek v památkové rezervaci

## Seznam BPEJ

Parcela nemá evidované BPEJ.

## Omezení vlastnického práva

Nejsou evidována žádná omezení.

## Jiné zápisy

Nejsou evidovány žádné jiné zápisy.

Číslo LV: 12319; číslo popisné: 609; číslo pozemku: 1210/1; číslo katastrálního území: Kutná Hora

Nemovitost je v územním obvodu, kde státní správu katastru nemovitostí ČR vykonává [Katastrální úřad pro Středočeský kraj, Katastrální pracoviště Kutná Hora](#)

Zobrazené údaje mají informativní charakter. Platnost dat k 05.01.2024 08:00.







místo  
poklesu terénu

ZÁVODNÍ DOLU:				DIAMO, státní podnik Máchova 201, 471 27 Stráž pod Ralekem
PROJEKTANT:		IČO: 00002739		DIČ: CZ00002739
KRESLIL:		ČR – Ministerstvo životního prostředí		
INVESTOR:		STAVBA: Průzkum a zabezpečení SDD Kutná Hora – pokles terénu na p. č. 1210/1* v k. ú. Kutná Hora		
OBJEKT: VÝSEK KATASTR. MAPY		DATUM:	LEDEN/2024	KOPIE Č.: <b>1</b>
Vyznačení místa poklesu		STUPEŇ PD:	PLÁN	
		MĚŘÍTKO:	1:1000	
		POČET A4:	1	
		Č. ZAK.:	Č. VÝKRESU:	<b>1</b>





Česká geologická služba, Kostelní 26, 170 06 Praha 7  
Tel.: +420/233 371 190, Fax: +420/233 373 806, cgs.gov.cz

### Databáze důlních děl



<b>ID DD</b>	<b>Označení projevu, název díla</b>			<b>ID SDD</b>	<b>č. ozn.</b>		
32847	Kutná Hora - pokles terénu na p.č. 1210/1			3181	2943		
<b>Další názvy</b>							
<b>Název KÚ</b>	<b>Číslo KÚ</b>	<b>Okres</b>	<b>Kraj</b>	<b>Sídlo OBÚ</b>			
Kutná Hora	677710	Kutná Hora	Středočeský kraj	Praha			
<b>Upřesnění polohy</b>							
pozemek p.č. 1210/1							
<b>Y</b>	<b>X</b>	<b>Z</b>	<b>Přesnost zaměření</b>	<b>ZLM 1:25000</b>	<b>Č. podd. území</b>		
684737	1065948		Odečteno	13-324	2705		
<b>Surovina druh</b>	Polymetalické rudy		<b>Surovina typ</b>	stříbro - kov			
<b>Upřesnění suroviny</b>							
Ag-polymetaly							
<b>Kategorie díla</b>	Staré důlní dílo		<b>Ukončení provozu</b>	do 16. století			
<b>Vlastník DD</b>	Neexistuje nebo není znám		<b>Provozovatel DD</b>	Neexistuje nebo není znám			
<b>Správce DD</b>	Neexistuje		<b>Kód Diamo</b>				
<b>Realizátor DD</b>	není znám						
<b>Datum oznámení</b>	<b>Oznamovatel</b>						
02.01.2024							
<b>Projev nebo účinky na povrch k 02.01.2024</b>							
pokles terénu kruhového tvaru o průměru cca 2,2m a hloubce cca 0,2m							
<b>Oznámený stav díla k 02.01.2024</b>							
Nezajištěno							
<b>Vyjádření ČGS</b>		<b>Zpracoval</b>		<b>Navštíveno</b>	<b>Navštíveno</b>	<b>Ohrožuje</b>	<b>Ohrožuje</b>
<b>Poznámka z registru SDD</b>							
Pokles terénu je situován na Oselském žilném pásmu.							
<b>Poznámka k HDD</b>							
<b>Stav díla k datu zpracování</b>							
Nezajištěno pokles terénu kruhového tvaru o průměru cca 2,2m a hloubce cca 0,2m							
<b>Typ díla</b>	Jiné	<b>Profil díla</b>	Kruhový	[m]	2,2 x 0,2		
<b>Zdroj informací</b>							
<b>Zpracovatel</b>	Česká geologická služba		<b>IC zpracovatele</b>	00025798			



Česká geologická služba, Kostelní 26, 170 06 Praha 7  
Tel.: +420/233 371 190, Fax: +420/233 373 806, [cgs.gov.cz](http://cgs.gov.cz)

### Databáze důlních děl

ID DD	Označení projevu, název díla	ID SDD	č. ozn.
32847	Kutná Hora - pokles terénu na p.č. 1210/1	3181	2943

Datum vložení	Autor vložení	Datum aktualizace	Autor aktualizace
02.01.2024		03.01.2024	



Číslo: 1001/00027/2024

Ministerstvo životního prostředí  
Ing. Petr Uldrych  
Vršovická 65  
101 10 Praha 10

Vše dopis značky / ze dne

Naše značka

Vytváří / kontakt

Místo odesání / dne

ČGS /500/24/19



Kutná Hora 2. 1. 2024

**Věc: oznámení o prvotním šetření projevu SDD**

V příloze Vám zasíláme protokol o šetření projevu starého důlního díla na pozemku parcelní číslo 1210/1 v ulici Hloušecké, k.ú. Kutná Hora (677 710).

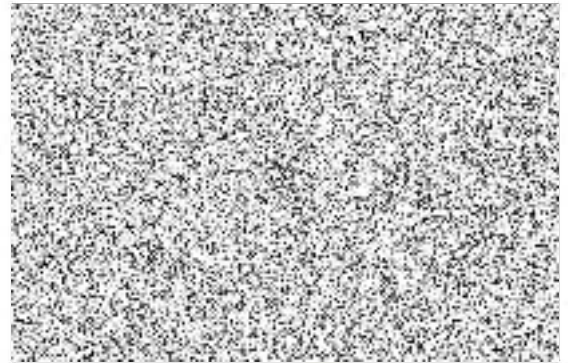

Česká geologická služba  
vedoucí Oddělení vlivů důlní činnosti Kutná Hora  
Dačického náměstí 11, 284 01 Kutná Hora  
Tel: 327 311 258, mobil 775 350 144

Čárový kód

101 21 Praha 1  
327 311 258  
775 350 144

Geologická s

100 00 Praha  
222 222 222  
222 222 222

Kosteční 26

011 06 Praha  
222 222 222  
222 222 222

Leitnerska

058 69 Praha  
222 222 222  
222 222 222

Dačického náměstí 11

284 01 Kutná Hora  
327 311 258  
775 350 144

00025706 IČO CZ 00025706

Bankovní spojení

Komercovní banka, a.s. - Praha  
222 222 222

www.geology.cz



## Prvotní šetření oznámených projevů starých důlních děl – 2024

### Revize stavu oznámeného projevu starého důlního díla

Označení projevu, název díla	Kutná Hora – propad na p. č. 1210/1
Název a číslo KÚ	Kutná Hora (okr. Kutná Hora), 677 710
Číslo oznámení	2943
ID SDD	3181

Dne 2. 1. 2024 nám byla N [redacted] pracovníkem ArÚ AV ČR Praha, v.v.i. – pracoviště Kutná Hora, telefonicky oznámena deprese na parcele p. č. 1210/1 v Hloušecké ulici v Kutné Hoře. Nahlášená deprese byla ještě téhož dne zdokumentována pracovníci ČGS – Oddělení vlivů důlní činnosti v Kutné Hoře [redacted].

Vlivem šetřené deprese nedošlo ke škodám na inženýrských sítích, ani ke zranění osob.

#### Poloha:

Šetřená deprese se nachází na pozemku p. č. 1210/1 v k. ú. Kutná Hora, ve vjezdu do dvora náležejícího k nemovitosti č. p. 609, kde sídlí pracoviště ArÚ AV ČR Praha, v.v.i.

Nemovitost č. p. 609 je patrový dům nacházející se v severní části historického centra Kutné Hory, poblíž bývalé Hloušecké brány. Současný dům je na mapách zachycen až k roku 1913. Na mapách stabilního katastru (1839) a mladších jsou v zájmovém prostoru zachyceny pouze zahrady. Nelze zde však zcela vyloučit existenci ještě starší zástavby, a to v předhusitském období, která ale bohužel není nikde mapově podchycena.



Výřez z mapy s vyznačením polohy propadu (žlutý bod).

Klášev 131-3  
118 21 Praha 1

Geologická 6  
152 00 Praha 5

Šotekův Zb.  
178 06 Praha 7

Leitnerova 22  
658 69 Brno

Dalického náměstí 11  
244 01 Kutná Hora

IČ 00025798, DIČ CZ 09025798  
Bankovní spojení



### popis:

V rámci místního šetření bylo zjištěno:

- ✓ zřetelná deprese se nachází ve vjezdu do dvora náležejícího k nemovitosti č. p. 609
- ✓ deprese má téměř kruhový tvar o průměru cca 2,2 m, hloubka je cca 0,2 m
- ✓ ve vjezdu je částečně dochována stará zádlažba, posléze částečně převrstvená slabým asfaltem, boky jsou zatravněné
- ✓ souřadnice deprese jsou  $X = 1\,065\,948$ ,  $Y = 684\,737$
- ✓ dům č. p. 609 je částečně podsklepen, sklepy však respektují půdorys domu
- ✓ vzhledem k historickým okolnostem nelze v prostoru postižené parcely s jistotou zcela vyloučit existenci starších sklepních prostor

ostatní:

- ✓ inženýrské sítě nebyly poškozeny, moderní inženýrské sítě se nenacházejí v bezprostřední blízkosti deprese
- ✓ přesnou dokumentaci inženýrských sítí zajistí pracoviště ArÚ AV ČR Praha, v.v.i. a předloží ji na místě výjezdu ZBZS Libušín
- ✓ zástupce ČGS – oddělení vlivů důlní činnosti v Kutné Hoře přislíbil zpracování a zaslání oznámení o prvotním šetření příslušnému odboru MŽP

### Prověření v archivních materiálech:

Místo propadu a jeho bezprostřední okolí jsme na našem pracovišti prověřili v dostupných archivních materiálech a v registrech. Parcela p.č. 1210/1 je součástí poddolovaného území ID 2705 Kutná Hora - město, kde evidujeme těžbu měděné rudy a polymetalických rud.

Při konfrontaci propadu s aplikací vlivů důlní činnosti zjistíme, že v nejbližším okolí je evidováno několik důlních děl, a to:

DD ID 5387 „propad č. 43“ vzdálené 45m

DD ID 5386 „propad č. 42“ vzdálené 55 m

DD ID 31940 „propad Hloušecká č.p. 264 (p.č. 1147)“ z roku 2019, vzdálený 53 m

Klarov 131-3  
118 21 Praha 4

Geologická b  
152 00 Praha 5

Kostelní Zb.  
170 06 Praha 7

Leitnerova 22  
658 69 Brno

Dachbřeňo náměstí 11  
284 01 Kutná Hora

IC 00025798, DIČ CZ 00025798  
Bankovní spojení

Výřez mapy s vyznačením nejbližších důlních děl:

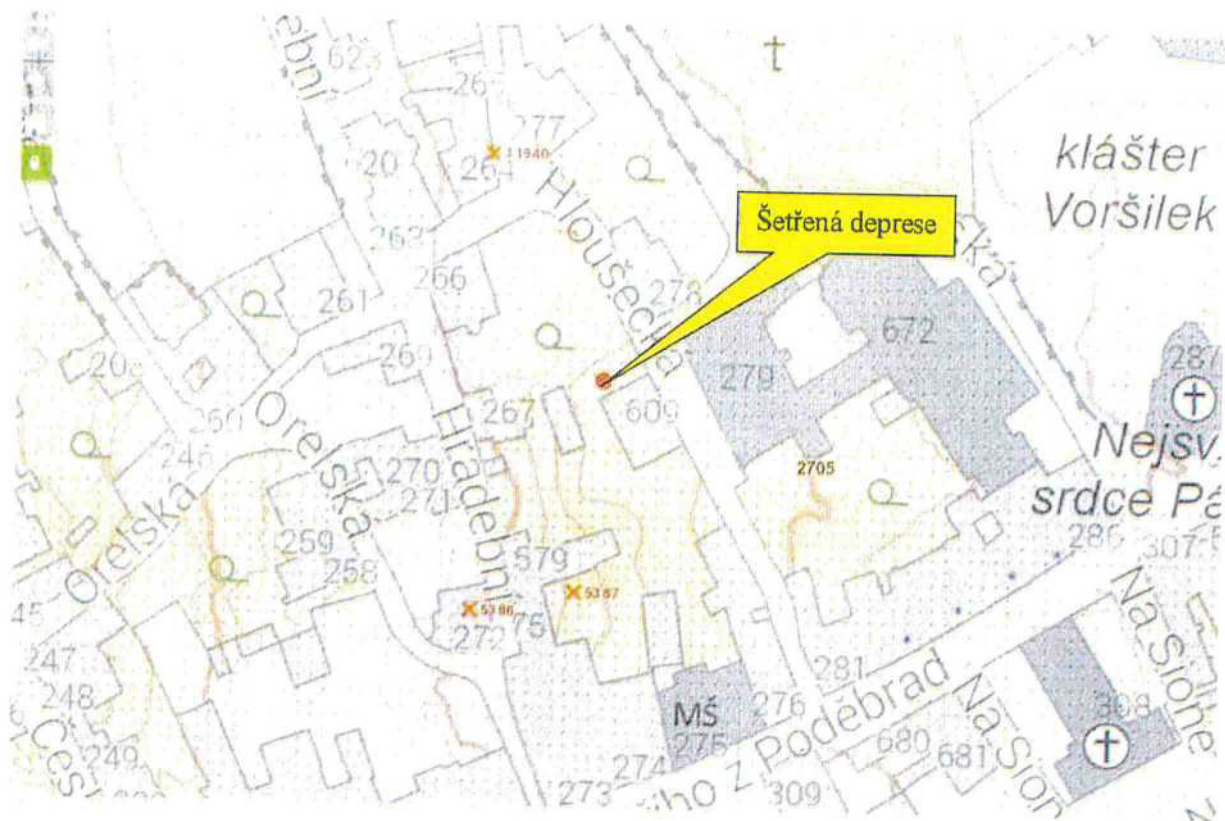

Podle archivních materiálů lze zájmovou parcelu zcela určitě považovat za součást Oselského žilného pásma. Toto pásmo je tvořeno celkem pěti mocnějšími rudními žilami s řadou slabších odžilků. Dohromady vytvářejí tyto žíly několik set metrů široký územní pruh, který kromě jiného zahrnuje celou západní polovinu města. Oselský důlní komplex, který exploatoval toto pásmo, je tak tvořen několik set metrů dlouhou a místy téměř 250 metrů hlubokou soustavou důlních děl. Největšího rozsahu zde dolování dosáhlo ve 13. až 15. století a skončilo kolem roku 1545. Předpokládá se, že kromě legendárního dolu Osel zde fungovalo ještě kolem padesáti větších dolů. Vzhledem k době, kdy zde dolování skončilo, nemáme pochopitelně k dispozici mapové podklady zobrazující jednotlivé doly a haldy, které v prostoru města tyto doly vytvořily. Pozůstatky důlní činnosti byly pochopitelně již dávno z velké části aplanovány a místy po nich zbyly pouze nevýrazné stopy.

Přehlednou (a v moderní době považovanou za, v rámci možností, nejpřesnější) situaci v této oblasti z hlediska hald a nejvýznamnějších důlních děl zobrazuje „Přehledná mapa Oselského pásma v Kutné Hoře“ z roku 1983 (signatura S13-08/011, fond ČGS - Geofond) – na následující stránce.

Šetřená deprese je zde označena červeně a nachází se prakticky v trase jedné z menších rudních žil oselského pásma. Na trase jsou zároveň zakresleny i dvě identifikované haldy, přičemž šetřená deprese se nachází na okraji jižnější z nich. Severnější halda je pak potvrzena ve stejném prostoru i v inženýrsko-geologické Absolonově mapě - indicie starého dolování.

Elštrov 131/1

118 21 Praha 1

118 21 Praha 1

118 21 Praha 1

118 21 Praha 1

Geologická 6

152 00 Praha 5

152 00 Praha 5

152 00 Praha 5

152 00 Praha 5

Konělská 26

170 06 Praha 7

170 06 Praha 7

170 06 Praha 7

170 06 Praha 7

Letňavská 22

058 09 Brno

058 09 Brno

058 09 Brno

058 09 Brno

Božského náměstí 11

204 01 Kutná hora

204 01 Kutná hora

204 01 Kutná hora

204 01 Kutná hora

K 00025798, DIČ CZ 00025798

Bankovní spojení

Bankovní spojení

Bankovní spojení

Bankovní spojení



# PŘEHLEDNÁ MAPA OSELSKÉHO PÁSMÁ V KUTNÉ HOŘE

1 : 5 000

Staré historické obvazy vykazávají na základě výzkumů z let 1894 a 1904, že podání železných pramenů bylo proslaveno již v období římské říše. V současnosti jsou tyto prameny využívány především pro léčebné účely. Prameny jsou rozloženy v široké oblasti, která se táhne od západu k východu. Prameny jsou označeny číselnými značkami (1-10) a jsou rozloženy v široké oblasti, která se táhne od západu k východu. Prameny jsou označeny číselnými značkami (1-10) a jsou rozloženy v široké oblasti, která se táhne od západu k východu.

Prameny jsou rozloženy v široké oblasti, která se táhne od západu k východu. Prameny jsou označeny číselnými značkami (1-10) a jsou rozloženy v široké oblasti, která se táhne od západu k východu.

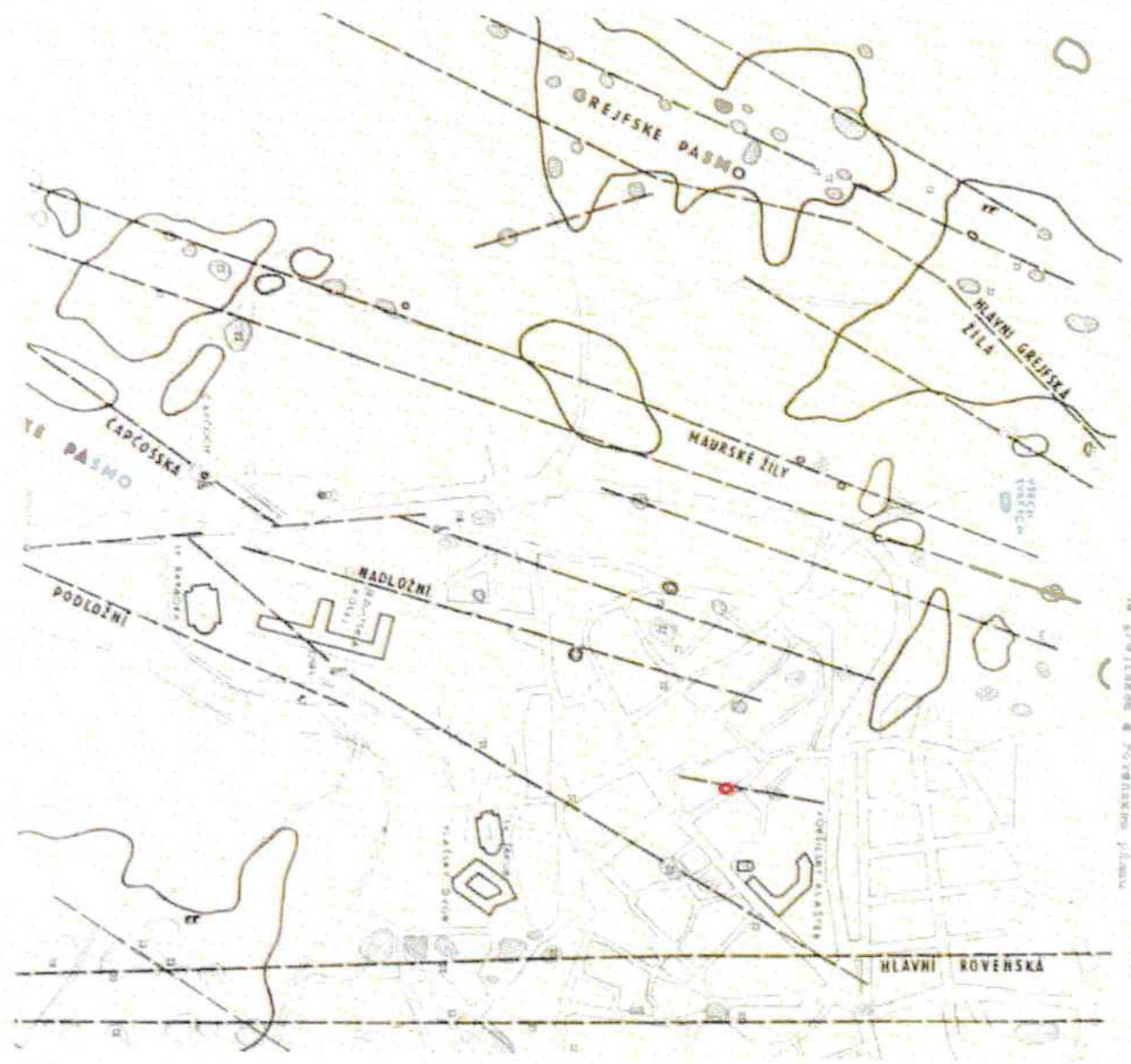

Druh železa: 188 21 Praha I  
 Geologický ústav: 157 02 Praha  
 Katedra: 575 06 Praha I  
 Literatura: 608 99 Praha  
 Grafický útvar: 264 89 Praha 6  
 Kontaktní údaje: 264 89 Praha 6  
 N 09023798, 06 23 09023798  
 Škálování: 1 : 5000  
 Datum: 1998

Situaci tohoto prostoru z hlediska hald pak nalezneme v příslušném listu „Mapy poddolovaných území kutnohorského revíru 1 : 5000“ autora J. Bílka z roku 1987 (P56796).

Výřez z citované mapy přikládám níže (místo šetřené deprese je zde označeno žlutou šipkou). Je zde zcela zřetelně vidět, že deprese se nachází na západním okraji dnes již zcela aplanované haldy, která byla zachycena v prostoru křížení ulic Hloušecká a Zvonařská.



V mapě M. Mikuše: Kutnohorský rudní obvod se parcela 1210/1 nalézá v území v dosahu účinků hlubinného dobývání a v území s vysokou koncentrací starých báňských děl nad středověkými dobývkami.

Závěr:

**Na základě provedeného šetření konstatuji, že podle charakteru deprese a po zvážení výše uvedených skutečností lze s velkou pravděpodobností předpokládat, že se jedná o projev historického důlního díla. Zjištěný projev důlního díla odpovídá kategorii „ohrožuje“ a je třeba bezodkladně provést jeho zajištění dle platných předpisů.**

Níže uvádím údaje potřebné pro založení záznamového listu důlního díla:

<b>Poloha oznámeného projevu SDD</b>		
	souřadnice S-JTSK	
	X = 1 065 948	
	Y = 684 737	

Klárov 131/3  
118 21 Praha 1

Geologická 6  
152 00 Praha 5

Kačabova 20,  
170 06 Praha 7

Letenská 22,  
602 00 Brno

Darčického náměstí 11  
204 01 Kutná hora

IČ 00025798, DIČ CZ 00025798  
Bankovní spojení:



Pozice	vjezd do dvora
Dostupnost	ztížená, centrum města, úzké a klikaté ulice, parkující vozidla
Typ díla	deprese
Stav díla	
Profil díla	kruhový
Rozměry	
a [m]	Ø cca 2,2 m
b [m]	
c (hloubka) [m]	cca 0,2 m
Vztah díla k okolí	system
Možnost pádu do díla	ne
Projevy pohybů	ano
Druh pohybů:	sedání
Nebezpečnost díla	ohrožuje
Způsob ohrožení	
Poznámka	

Česká geologická služba - útvar Geofond  
 Oddělení vlivů důlní činnosti Kutná Hora  
 Dačického náměstí 11, 284 01 KUTNÁ HORA  
 IČ: 00025798 Tel: 327512220



Česká geologická služba, vedoucí Oddělení vlivů důlní činnosti Kutná Hora  
 Dačického náměstí 11, 284 01 Kutná Hora, tel: 327 311 258, mobil 775 350 144

Vlastník postiženého pozemku:

Archeologický ústav AV ČR, Praha, v. v. i., Letenská 123/4, Malá Strana, 11800 Praha 1

Kontaktní adresa:

Archeologický ústav AV ČR Praha, v.v.i.

Pracoviště Kutná Hora

Hloušecká 609, 284 01 Kutná Hora

Kontaktní osoby:



Klářov 131-3  
118 71 Praha 1

Geologická 6  
152 06 Praha 5

Kotěšlav 26  
170 06 Praha 7

Letňavská 22  
658 69 Brno

Dačického náměstí 11  
284 01 Kutná hora

IČ 00025798, DIČ CZ 09025798  
Bankovní spojení:



Fotodokumentace:



Obr. 01 Celkový pohled na depresi od východu



Obr. 02 detail deprese

Klářov 131/1  
118 21 Praha 1

Geologická 6  
152 00 Praha 5

Kostelní 2b  
170 06 Praha 7

Letňanova 22  
658 00 Brno

Datčického náměstí 11  
284 01 Kutná hora

IČ 00025798, DIČ CZ 00023798  
Bankovní spojení:

**DIAMO, státní podnik**  
**odštěpný závod HBZS**  
**Závodní báňská záchranná stanice Libušín**  
**273 06 Libušín**



## **Vyhodnocení havarijního zásahu 1/2024**

**Průzkum, ověření situace a dokumentace propadu  
SDD „Kutná Hora – pokles terénu na p. č. 1210/1“  
k. ú. Kutná Hora.**



Příloha 1: Mapa s místem poklesu

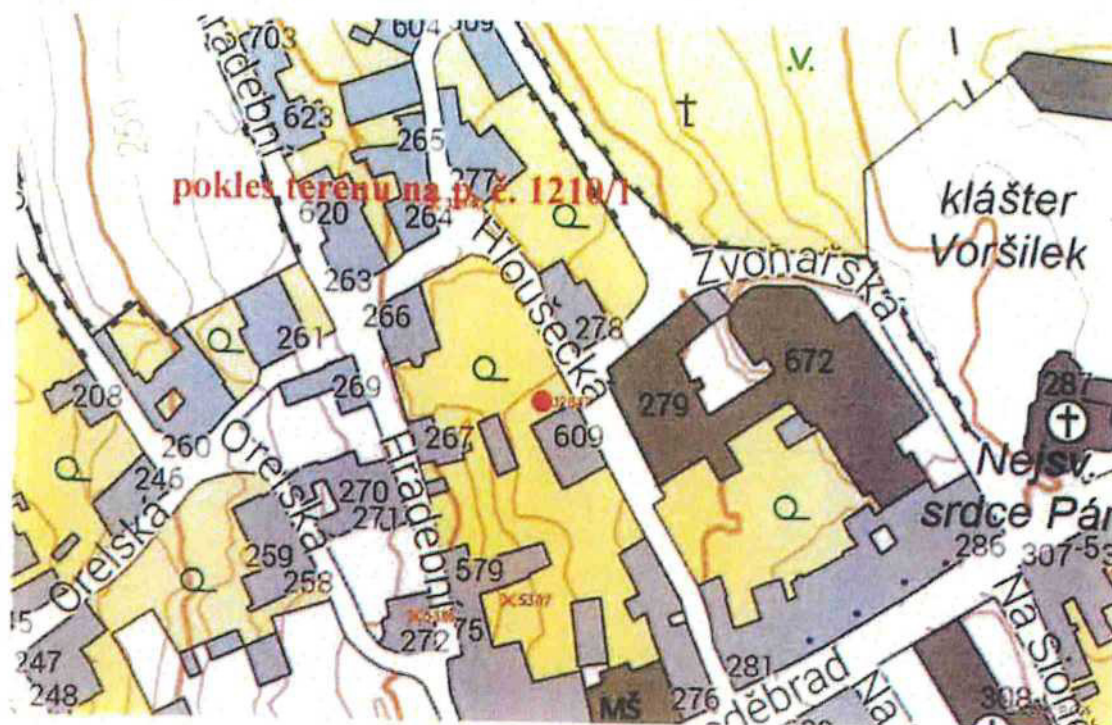

souřadnice Kutná Hora – pokles terénu na p. č. 1210/1:

Y = 684 737

X = 1 065 948



Obr. 3 – Dokumentace poklesu



Obr. 4 – Budování povalu



Obr. 8 - Dokončený poval



Obr. 7 - Dokončený poval





**Harmonogram postupu prací  
Průzkum a zabezpečení SDD „Kutná Hora - pokles terénu na p.č. 1210/1“  
(č. o. 2943) v k.ú. Kutná Hora**

- |  |         |
|--|---------|
| • Přípravné práce, pasportizace  | 1 den   |
| • Zhotovení průzkumných vrtů vč. kamerové prohlídky  | 2 týdny |
| • Provedení nízkotlaké injektáže   | 2 týdny |
| • Obnovení stavu komunikace  | 1 týden |
| • Dokončovací práce, geodetické zaměření,<br>vedení pozemků do řádného stavu a předání vlastníkovi | 2 dny   |

Jedná se o odhad doby potřebné na realizaci akce. Jednotlivé práce budou prováděny s ohledem na průběžně zjišťované skutečnosti a budou zaznamenány ve stavebním deníku.

8. 1. 2024



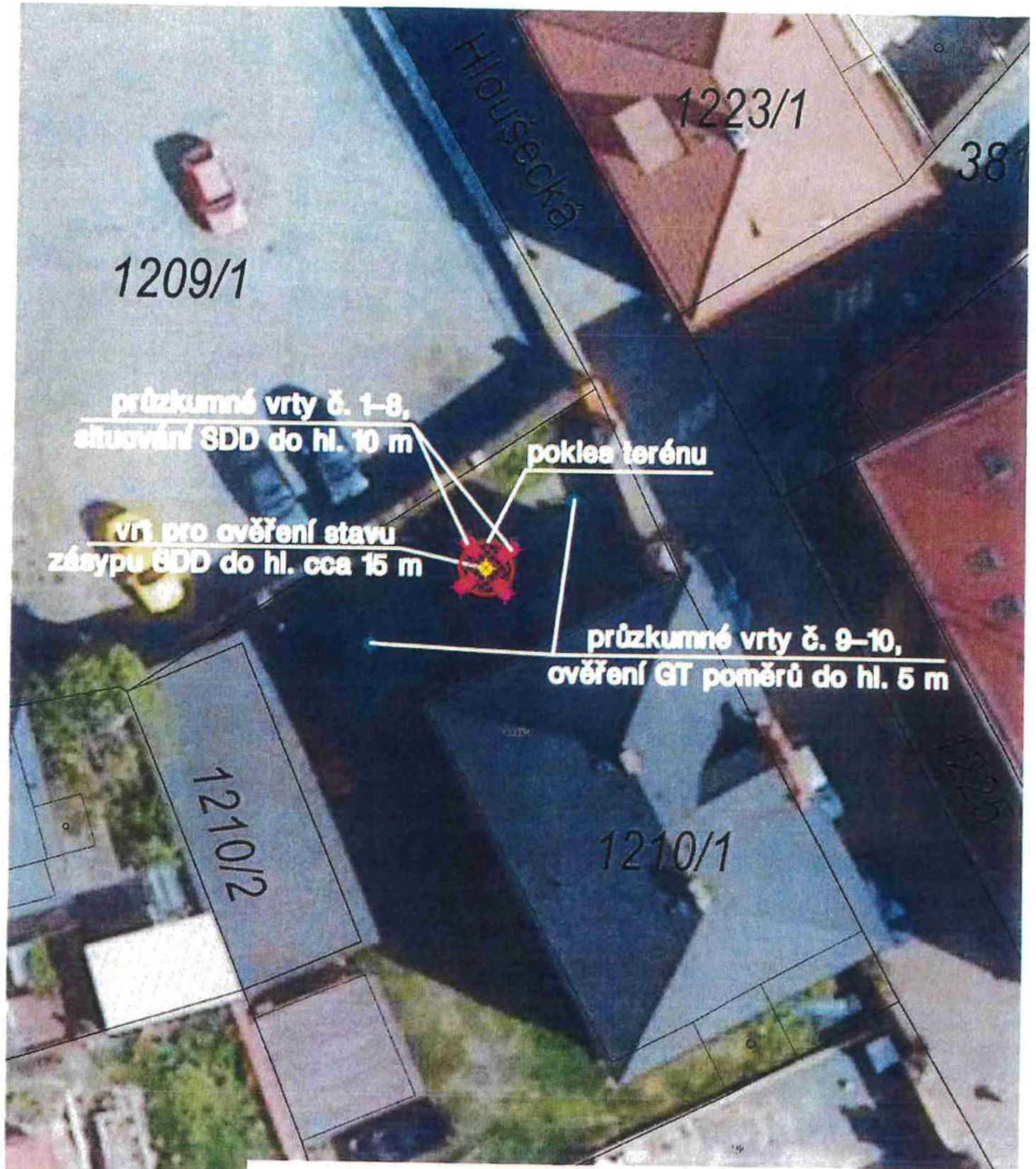

ZÁVODNÍ DOLU:		 <b>DIAMO</b> , státní podnik Máchova 201, 471 27 Stráž pod Ralskem IČO: 00002739      DIČ: CZ00002739		
PROJEKTANT:				
KRESLIL:				
INVESTOR:	ČR – Ministerstvo životního prostředí			
STAVBA: Průzkum a zabezpečení SDD "Kutná Hora – pokles terénu na p. č. 1210/1" v k. ú. Kutná Hora		DATUM:	LEDEN/2024	KOPIE Č.:  <b>1</b>
OBJEKT: <b>VÝSEK K.M. A ORTOFOTO</b>		STUPEŇ PD:	PLÁN	
		MĚŘÍTKO:	1:200	
Situování průzkumných vrtů		POČET A4:	1	<b>5</b>
		Č. ZAK.:	Č. VÝKRESU:	



**ROZPOČET**

příloha č. 7

**Průzkum a zabezpečení SDD „Kutná Hora - pokles terénu na p.č. 1210/1“  
Stavba: (č. o. 2943) v k.ú. Kutná Hora**

Objednatel: Ministerstvo životního prostředí

Zhotovitel: DIAMO, státní podnik, odštěpný závod PKÚ

Datum: 08.01.2024

P.Č.	Popis	MJ	Množství celkem	Cena jednotková	Cena celkem
1	2	3	4	5	6
1	Havarijní zásah BZS	hod	40,0	870	34 800,00
2	Dřevo (hranoly, prkna)	m <sup>3</sup>	1,0	9 000	9 000,00
3	Demontáž povalu	m <sup>2</sup>	22,5	140	3 150,00
4	Pasportizace stav. objektů	ks	1,0	25 000	25 000,00
5	Nosná ocelová konstrukce pro vrtné práce	t	1,0	70 000	70 000,00
6	Vrt do pr. 195 mm, jádrový, svislý, om. prost.	m	105,0	4 740	497 700,00
7	Vystrojení injektážního vrtu	m	90,0	575	51 750,00
8	Kamerový průzkum vrtu	m	50,0	400	20 000,00
9	Provedení nízkotlaké injektáže	hod	50,0	3 090	154 500,00
10	Cementofílová směs	t	25,0	10 050	251 250,00
11	Doprava vrtné soupravy	km	250,0	85	21 250,00
12	Doprava materiálu	km	700,0	45	31 500,00
13	Dopravní náklady - osobní	km	1 900,0	15	28 500,00
14	Mzdy vč. odvodů a cest. náhrad	hod.	150,0	475	71 250,00
15	Technický dozor	hod	40,0	625	25 000,00
16	Repasportizace staveb. objektů	ks	1,0	25 000	25 000,00
17	Geodetické zaměření	hod	32,0	870	27 840,00
18	Ubytování	den	50,0	750	37 500,00
19	Přesun hmot	t	25,0	2 290	57 250,00
20	Zařízení staveniště	%	2,50%	1 077 000	26 925,00
21	Ohrazení výstražnou páskou	m	62,8	50	3 140,00
22	Závěrečná zpráva	%	2,39%	1 472 000	35 180,80
<b>Celkem (Kč bez DPH)</b>					<b>1 507 485,80</b>



SDD - Kutná Hora - pokles terénu na p.č. 1210/1

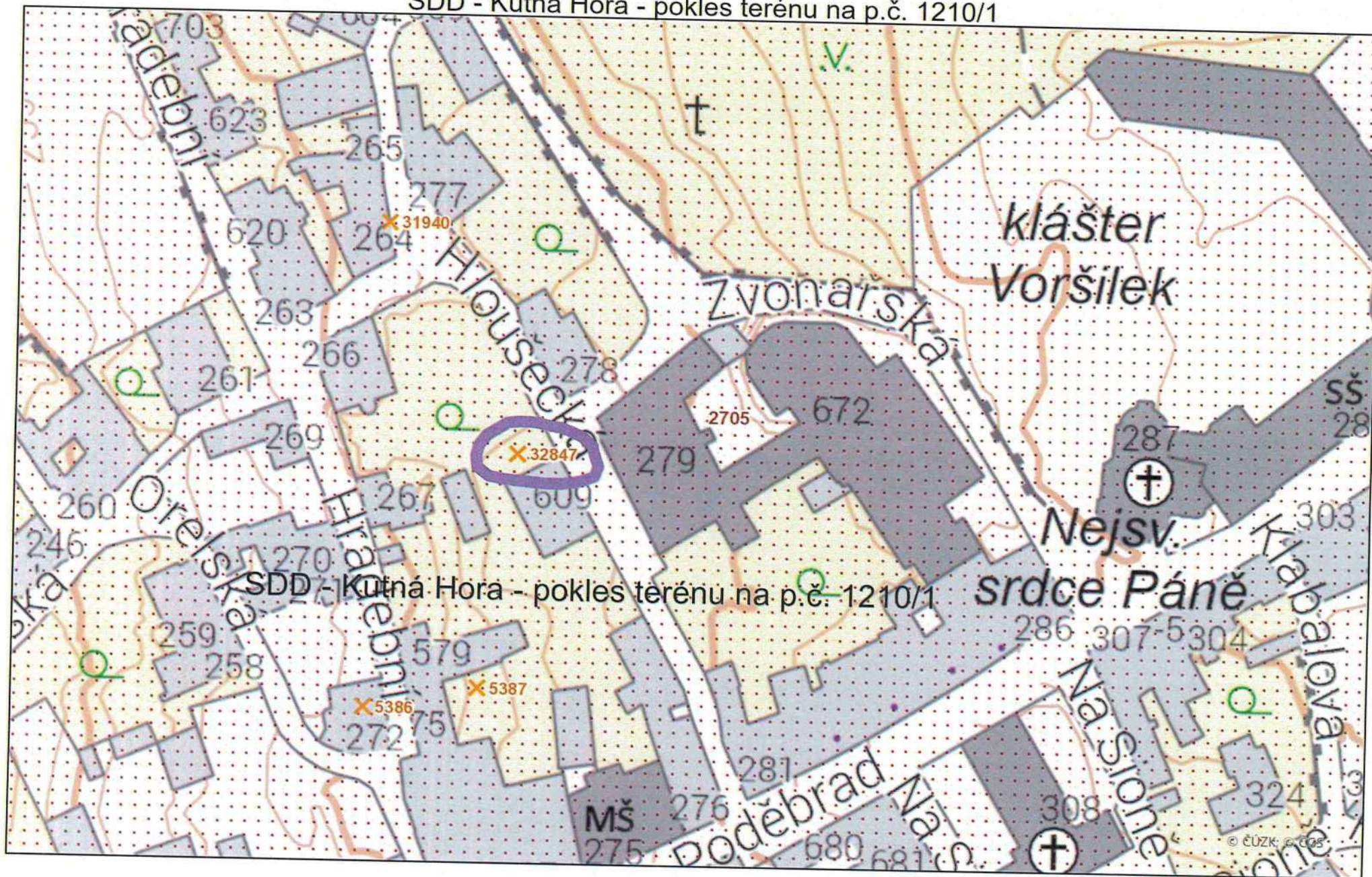





DIAMO, státní podnik  
ředitelství s. p.  
Máchova 201  
471 27 Stráž pod Ralskem

## PLNÁ MOC

DIAMO, státní podnik, se sídlem Máchova 201, 471 27 Stráž pod Ralskem, IČO 00002739, jako vedoucí společník společnosti „Likvidace SDD – PKÚ + GIS – Oblast 1“ a společnosti „Likvidace SDD – PKÚ + GIS + DS – Oblast 2“, jednajícím statutárním orgánem **Ing. Ludvíkem Kašparem**, ředitelem státního podniku,

### zmocňuje

**Ing. Petru Šilhánovou**, nar. 3. 10. 1969, bytem [redacted] vedoucí odštěpného závodu PKÚ, Hrbovická 2, Hrbovice, 403 39 Chlumeč, státního podniku DIAMO, k tomu, aby za DIAMO, státní podnik, vedoucího společníka společnosti **Likvidace SDD – PKÚ + GIS – Oblast 1** a společnosti **Likvidace SDD – PKÚ + GIS + DS – Oblast 2** (dále jen „společnosti“), samostatně právně jednala ve všech věcech, které dle uzavřených smluv o každé ze společností přísluší vedoucímu společníkovi, tedy zejména podepisovala jednotlivé prováděcí smlouvy o dílo uzavírané na základě Rámcových dohod „Zajišťování nebo likvidace starých důlních děl a opuštěných průzkumných důlních děl 2019 – 2023 – část 1“ a „Zajišťování nebo likvidace starých důlních děl a opuštěných průzkumných důlních děl 2019 – 2023 – část 2“, které členové společnosti uzavřeli dne 24. 3. 2020 se zadavatelem Česká republika – Ministerstvo životního prostředí, Vršovická 1442/65, 100 10 Praha 10, včetně vedení jednání o jejich uzavření a podepisování dodatků a prohlášení k těmto prováděcím smlouvám.

Toto zmocnění je nepřenosné a uděluje se na dobu **určitou**, a to od 1. 1. 2024 do 31. 12. 2024.

Ve Stráži pod Ralskem



**Ing. Ludvík Kašpar**  
ředitel státního podniku

Plnou moc přijímám:

**Ing. Petra Šilhánová**



DIAMO, státní podnik  
Máchova 201  
471 27 Stráž pod Ralskem

IČO: 00002739  
DIČ: CZ00002739  
Tel.: +420 487 851 338  
E-mail: diamo@diamo.cz

Obchodní rejstřík: Krajský soud Ústí nad Labem  
Oddíl AXVIII, vložka 520  
Bankovní spojení: ČSOB, a. s.  
č. ú. 8010-0805109003/0300

