



MC18X00JXLU9

S-2024/95/0178

1. Městská část Praha 18

se sídlem Bechyňská 639, 199 00 Praha 9 - Letňany
IČO: 00231321, DIČ: CZ00231321
zastoupená: Mgr. Zdeněk Kučera, MBA, starosta
datová schránka: 87ubtf2

(dále také jen „MČP18“)

a

2. TJ Letov Letňany z.s.

se sídlem Třinecká 650, 199 00 Praha 9 - Letňany
IČO: 00550396, DIČ: CZ00550396
zapsaný ve spolkovém rejstříku vedeném u Městského soudu v Praze pod sp. zn. L 694
kterou zastupuje: Mgr. Jozef Sinčák, předseda výboru
Jaroslav Mészáros, místopředseda výboru
datová schránka: j6683ga

(dále také jen „LETOV“)

dále společně jako „smluvní strany“ nebo jednotlivě jako „smluvní strana“

uzavírají:

DODATEK č. 2
(dále jen jako „dodatek“)

k Dohodě o rozvoji sportovního areálu č. S-2021/95/0355 ze dne 16.6.2021, ve znění dodatku č. 1 ze dne 21.12.2023 (dále jen jako „dohoda“), kdy se smluvní strany dohodly na tomto znění dodatku:

I.
Předmět dodatku

1. Smluvní strany se dohodly, že přílohy 1-7 (Situační plánky č. 1-7) dohody se nahrazují přílohami shodného označení ve znění, jak jsou připojeny k tomuto dodatku.

II.

V ostatním se dohoda nemění.

III.
Závěrečná ujednání

1. Tento dodatek nabývá platnosti ke dni podpisu tohoto dodatku oběma smluvními stranami a účinnosti dnem uveřejnění tohoto dodatku v registru smluv dle zákona č. 340/2015 Sb., o zvláštních podmínkách účinnosti některých smluv, uveřejňování těchto smluv a o registru smluv (dále „zákon o registru smluv“). Smluvní strany výslovně souhlasí s uveřejněním tohoto dodatku v registru smluv vedeném Ministerstvem vnitra České republiky v souladu se zákonem o registru smluv.

2. Smluvní strany se dohodly, že uveřejnění tohoto dodatku dle odst. 1 tohoto článku zajistí MČP18 ve lhůtě 20 kalendářních dnů ode dne uzavření tohoto dodatku. LETOV bude MČP18 písemně informován o splnění této povinnosti, nejpozději ve lhůtě 3 kalendářních dnů ode dne uveřejnění tohoto dodatku v registru smluv. Pokud LETOV neobdrží do 30 kalendářních dnů ode dne uzavření tohoto dodatku písemné oznámení o uveřejnění tohoto dodatku v registru smluv dle odst. 1 tohoto článku, je po uplynutí této lhůty LETOV povinen ve lhůtě 7 kalendářních dnů zajistit uveřejnění tohoto dodatku v souladu se zákonem o registru smluv. V takovém případě je o zveřejnění tohoto dodatku LETOV povinen písemně informovat MČP18 ve lhůtě 3 kalendářních dnů ode dne uveřejnění tohoto dodatku v registru smluv oznámením na emailovou adresu [REDACTED]
3. Tento dodatek se vyhotovuje ve 3 stejnopisech, přičemž 2 stejnopisy obdrží MČP18 a 1 stejnopis obdrží LETOV.
4. Tento dodatek obsahuje následující přílohy, které tvoří nedílnou součást tohoto dodatku:
 - příloha č. 1 - Situační plánec č. 1
 - příloha č. 2 - Situační plánec č. 2
 - příloha č. 3 - Situační plánec č. 3
 - příloha č. 4 - Situační plánec č. 4
 - příloha č. 5 - Situační plánec č. 5
 - příloha č. 6 - Situační plánec č. 6
 - příloha č. 7 - Situační plánec č. 7
 - příloha č. 8 - Stanovy TJ Letov Letňany z.s.
5. Smluvní strany prohlašují, že jsou zcela svéprávné, že tento dodatek je projevem jejich svobodné, vážné, určité a srozumitelné vůle, tento dodatek si přečetly, zcela jednoznačně porozuměly jeho obsahu a podepisují ho v absenci tísně a jakéhokoli nátlaku.
6. MČP18 prohlašuje dle 43 odst. 1 zákona č. 131/2000 Sb., o hlavním městě Praze, ve znění pozdějších předpisů, že podmínky pro platnost tohoto právního jednání byly splněny. Uzavření tohoto dodatku bylo schváleno usnesením Rady městské části Praha 18 č. 006/01/24 ze dne 03.01.2024.

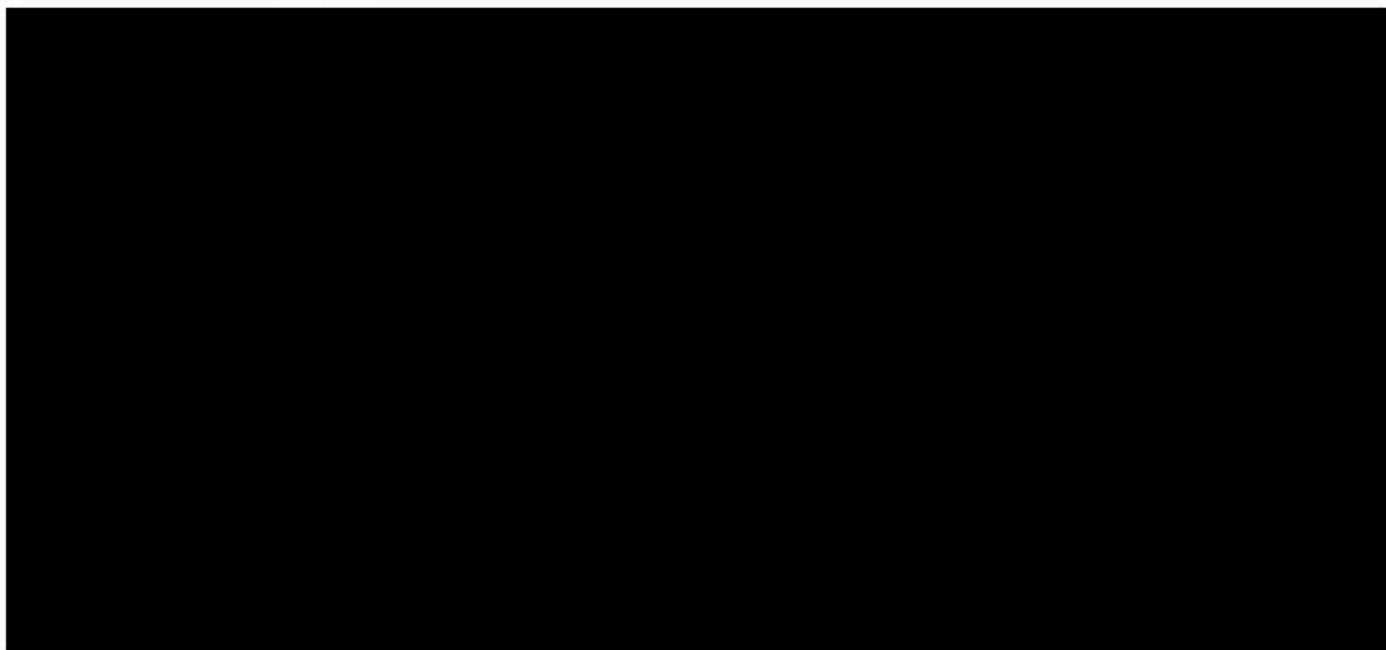

Situační pláněk č. 1

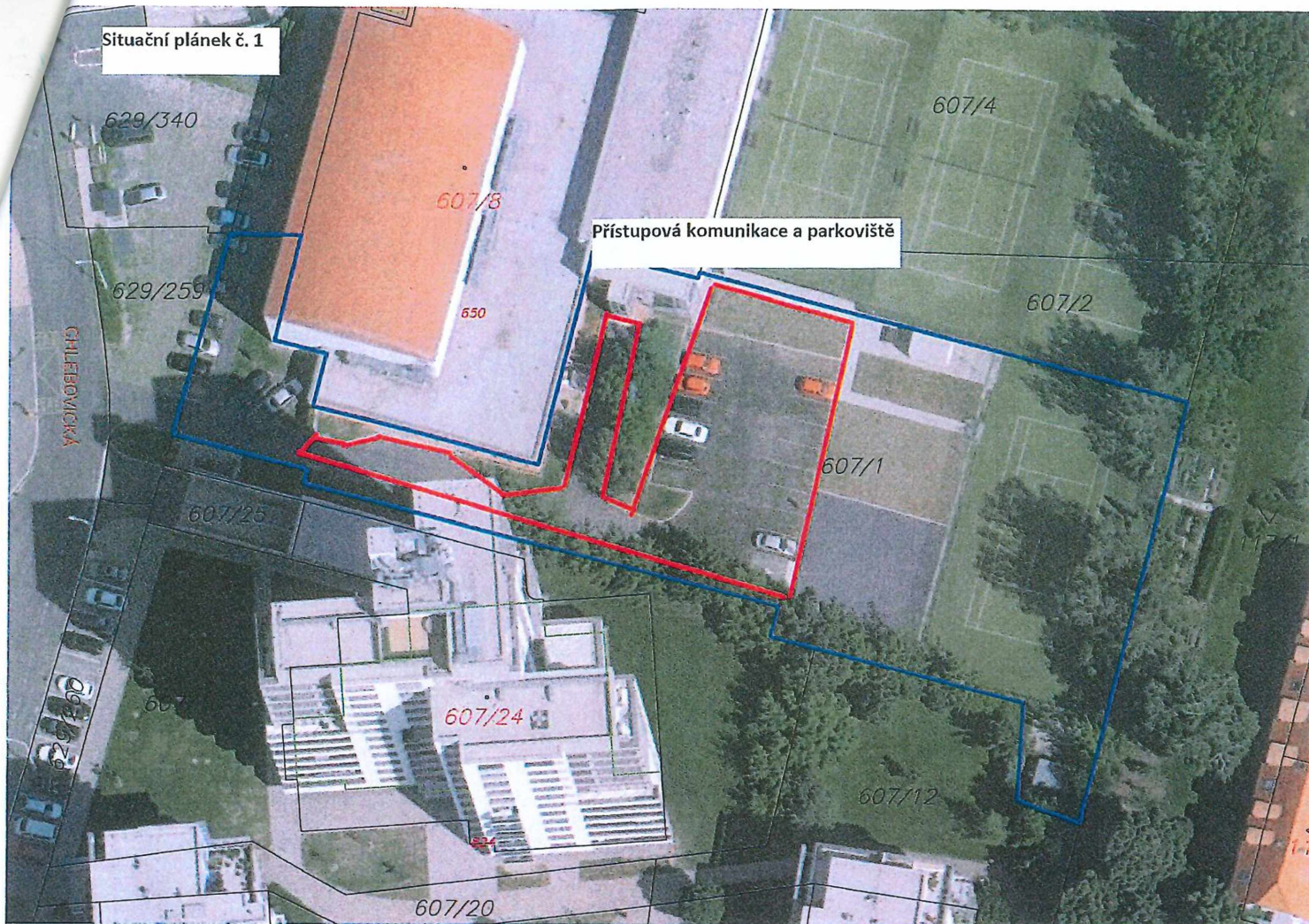

Situační pláněk 2

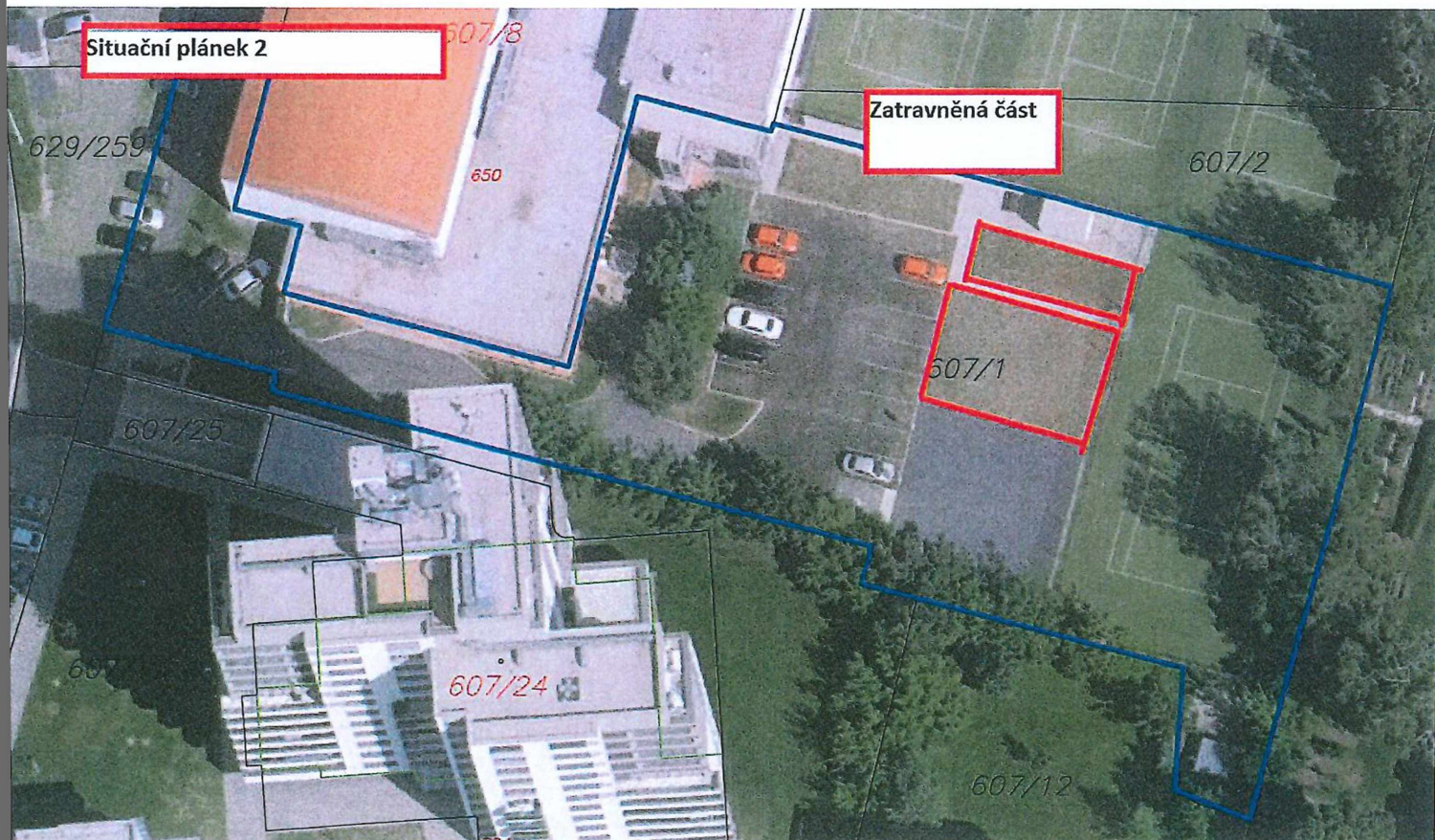

Situační pláněk č. 3



Zpevněná přístupová
pěšina ke sportovištím

Situační pláněk č. 4



Manipulační plocha
s mechanicky
zpevněným
kamenivem

Situační pláněk č. 5

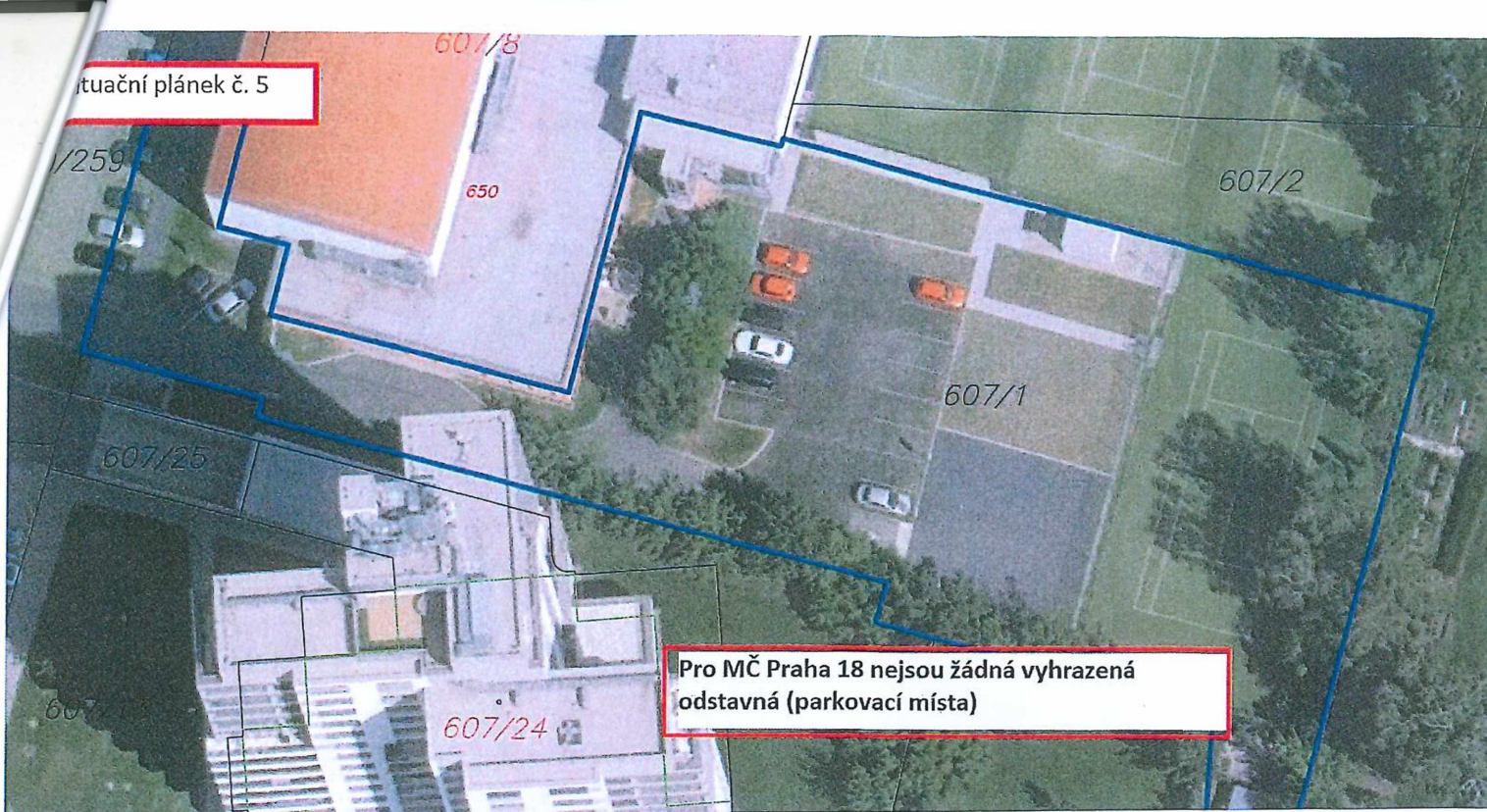

Pro MČ Praha 18 nejsou žádná vyhrazená odstavná (parkovací) místa

Situační pláněk č. 6

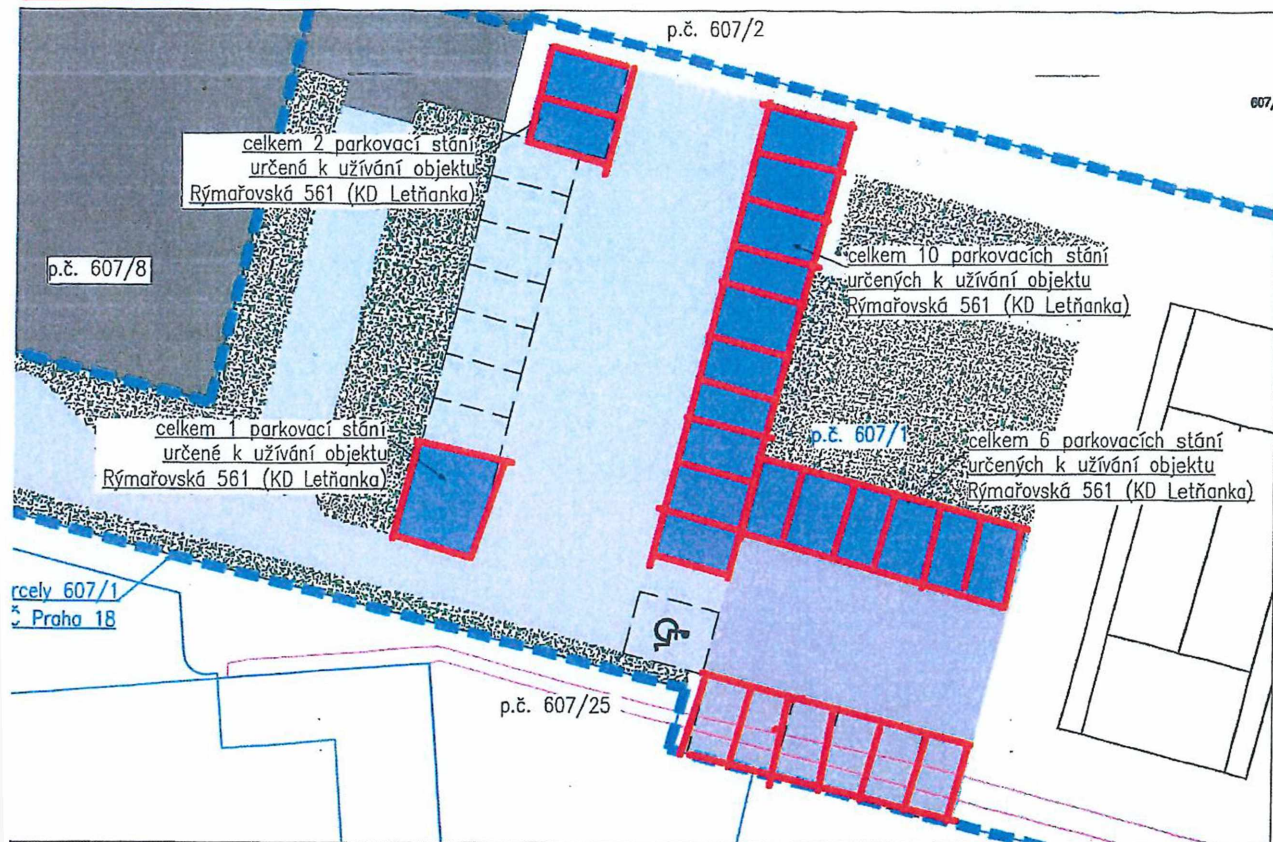

Vyhrazená odstavná (parkovací) místa pro TJ Letov Letňany

(modře zobrazená - odstavná (parkovací) místa pro Avion Development a.s. - podpacht)

Situační pláněk č. 7

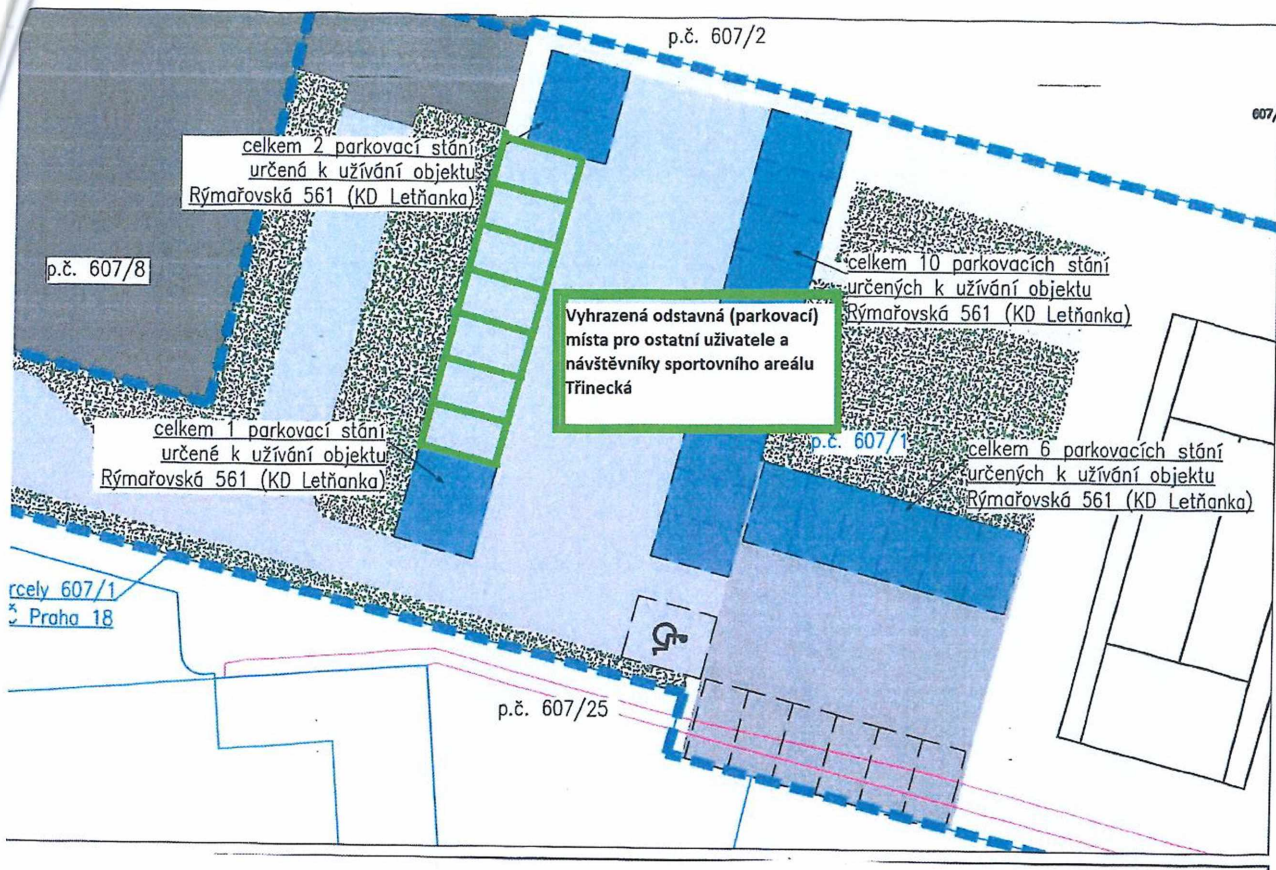

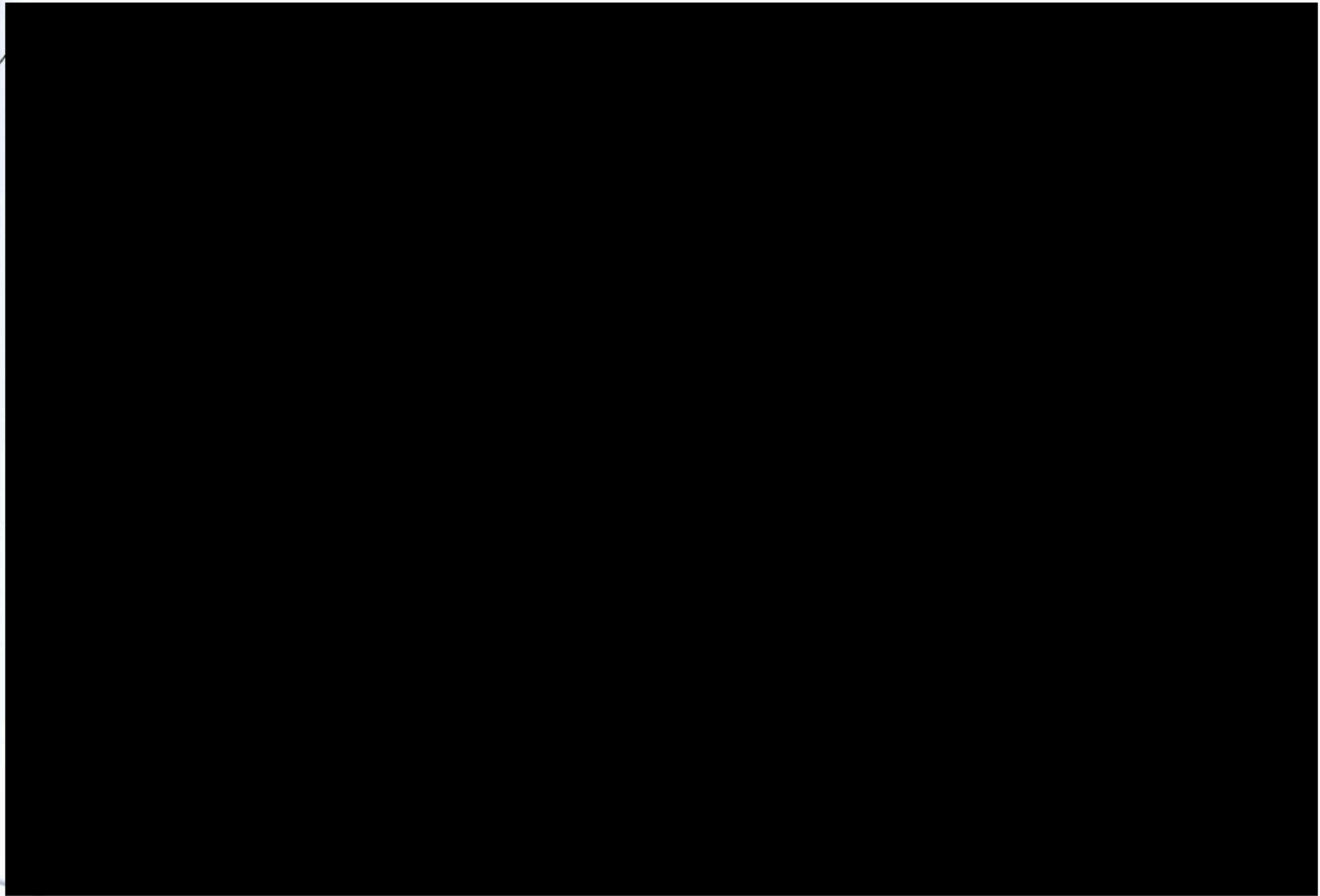

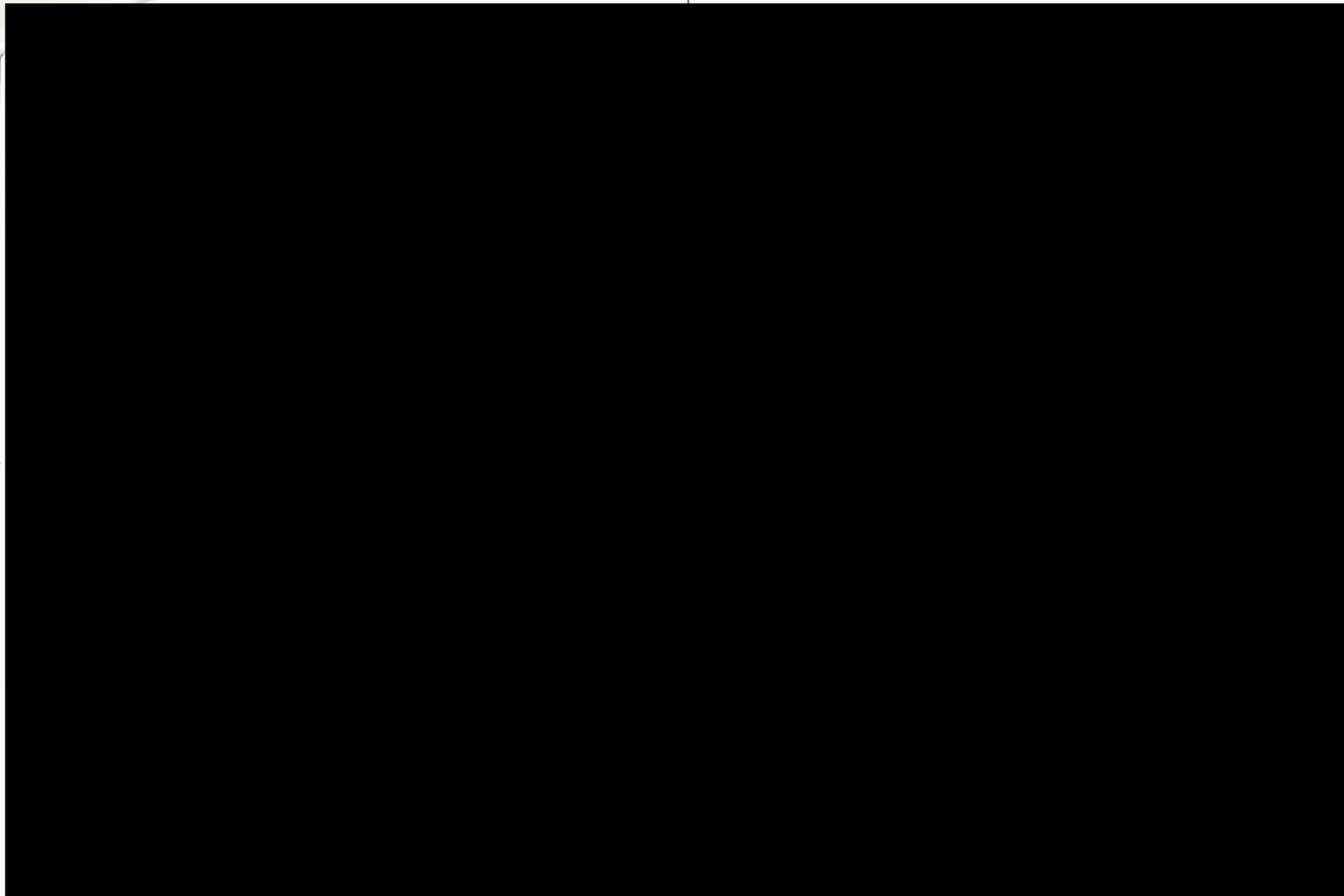

1
2
3
4
5
6
7
8
9
10
11
12
13
14
15
16
17
18
19
20
21
22
23
24
25
26
27
28
29
30
31
32
33
34
35
36
37
38
39
40
41
42
43
44
45
46
47
48
49
50
51
52
53
54
55
56
57
58
59
60
61
62
63
64
65
66
67
68
69
70
71
72
73
74
75
76
77
78
79
80
81
82
83
84
85
86
87
88
89
90
91
92
93
94
95
96
97
98
99
100

