



**Smlouva o zajištění dodávky elektrické energie a následném přeúčtování nákladů
na spotřebovanou elektrickou energii
č. 11551 EE/2024**

- 1. Partner:** **Základní škola Brána jazyků s rozšířenou výukou matematiky**
zastoupený: [REDACTED]
se sídlem: Uhelný trh 425/4, Praha 1, 110 00
bankovní spojení: Česká spořitelna, a.s.
číslo účtu: [REDACTED]
IBAN: [REDACTED]
IČO: 60436123
Neplátce DPH
povinný uveřejnit smlouvu dle z.č. 340/2015 Sb. ANO

(dále jen „partner“)

- 2. Odběratel:** **T-Mobile Czech Republic a.s.**
zastoupený: [REDACTED]
se sídlem: Tomíčkova 2144/1, 148 00 Praha 4
bankovní spojení: [REDACTED]
číslo účtu: [REDACTED]
IČO: 64949681
DIČ: CZ64949681
SWIFT: [REDACTED]
IBAN: [REDACTED]
Plátce DPH
Zapsaný v obchodním rejstříku, vedeném Městským soudem v Praze oddíl B., vložka 3787

(dále jen „odběratel“)

uzavírají podle § 1746 odst. 2 zákona č. 89/2012 Sb., občanský zákoník, v platném znění,
tuto smlouvu o zajištění dodávky elektrické energie a následném přeúčtování nákladů na spotřebovanou
elektrickou energii (dále jen „**smlouva**“)

Článek 1.

Identifikace odběrného místa

1. Partner má odběrné místo svěřené ve správě od svého zřizovatele Městské části Praha 1 Odběrné místo se nachází na nemovitosti na adrese Uhelný trh, v budově č.p. 425, umístěné na pozemku parc. č. 371, zapsáno na LV č. 576, která se nachází v obci Praha 1, katastrálním území Staré město, zapsané v katastru nemovitostí vedeném Katastrálním úřadem pro hlavní město Praha, katastrální pracoviště Praha (dále též jen „odběrné místo“), a má zajištěn přívod elektrické energie na základě: smlouvy o sdružených dodávkách elektrické energie



Článek 2.

Předmět smlouvy

1. Smluvní strany se tímto dohodly, že partner umožní odběrateli odběr elektrické energie pro provoz elektronického komunikačního zařízení (dále jen „zařízení“) ze svého odběrného místa specifikovaného v čl. 1 této smlouvy a odběratel se zavazuje, že uhradí partnerovi náklady na zařízením spotřebovanou elektrickou energii, a to ve výši dle stavu poměrového měřidla, jež na vlastní náklady odběratel nainstaloval. Počáteční stav elektroměru k datu účinnosti 1. 1. 2024 je: 131,71 kWh.
2. Smluvní strany prohlašují, že tato smlouva ke dni její účinnosti v celém rozsahu nahrazuje dosavadní ujednání o Přeúčtování nákladů na elektrickou energii dle Nájemní smlouvy č. 045588-000-00 ze dne 15. 8. 2012, přičemž je však plně zachována kontinuita smluvního vztahu.

Článek 3.

Přeúčtování nákladů na spotřebovanou elektrickou energii

1. Náklady na spotřebovanou elektrickou energii pro provoz zařízení odběratele ve výši skutečně spotřebované elektrické energie dle stavu poměrového měřidla budou přeúčtovány partnerem odběrateli vždy po obdržení vyúčtování od dodavatele energie partnerem.
2. Úhrada nákladů na elektrickou energii spotřebovanou odběratelem pro provoz zařízení ve výši dle stavu poměrového měřidla bude splatná 30. den od obdržení faktury odběratelem. Partner vystaví fakturu odběrateli vždy do 15 dnů po obdržení vyúčtování od dodavatele elektrické energie. Za den platby nákladů na elektrickou energii je považován vždy den odepsání příslušné platby z účtu odběratele. **Faktura musí obsahovat náležitosti stanovené platnými právními předpisy, číslo této smlouvy a dále počáteční a konečný stav poměrového měřidla za účtované období.** Nebude-li faktura vystavena oprávněně, či nebude-li obsahovat požadované náležitosti, nebude odběratelem proplacena a odběratel nebude v prodlení s platbou. Partner je v takovém případě povinen na základě žádosti odběratele vystavit novou fakturu. Ode dne doručení nové, řádně vystavené faktury běží nová lhůta splatnosti.
3. Partner se zavazuje zajistit, že každý daňový doklad bude nájemci doručen
 - buď elektronicky v čitelné podobě ve formátu .pdf na emailovou adresu epodatelna@t-mobile.cz (každý e-mail může obsahovat jen jeden doklad) nebo do datové schránky nájemce s ID ygwch5i, přičemž v předmětu e-mailu (resp. v poli „Věc“ v záhlaví zprávy doručované do datové schránky) musí za účelem identifikace vždy uvést označení „ELPAFA“,
 - nebo v papírové formě na adresu nájemce uvedenou v záhlaví této smlouvy.
4. V případě prodlení nájemce s platbami dle této smlouvy je pronajímatel oprávněn po nájemci požadovat úrok z prodlení ve výši 0,03 % dlužné částky za každý započatý den prodlení s platbou.

Článek 4.

Doba trvání smluvního vztahu

Tato smlouva se sjednává na dobu neurčitou.



Článek 5.

Ukončení a zánik smluvního vztahu založeného touto smlouvou

1. Vypovědět smlouvu před uplynutím sjednané doby je možné jen písemně a to:
 - a) odběratelem:
 - pokud partner přes písemnou výzvu odběratele k nápravě neplní jakoukoliv z podmínek smlouvy a porušení smlouvy je delší než 1 měsíc od obdržení výzvy partnerem s výpovědní lhůtou 1 měsíc,
 - pokud zařízení nebo jeho část nebude schopno provozu, bude zničeno či nebude možno zařízení instalovat, udržovat či provozovat z důvodů na straně odběratele, s výpovědní lhůtou 1 měsíc
 - b) partnerem:
 - pokud odběratel přes písemnou výzvu partnera k nápravě neplní podmínky smlouvy a porušení smlouvy je delší než 1 měsíc od obdržení výzvy odběratelem s výpovědní lhůtou 1 měsíc.
2. Výpovědní lhůta počíná běžet od prvního dne měsíce následujícího po doručení výpovědi. V pochybnostech se má za to, že výpověď byla doručena 3. den po odeslání.
3. Ukončit smlouvu je dále možné písemnou dohodou smluvních stran.
4. Smluvní strany se tímto dohodly, že tato smlouva rovněž automaticky zaniká ke dni ukončení provozování základnové stanice veřejné komunikační sítě odběratele: 11551, která se nachází na nemovitosti na adrese Uhelny trh, v budově č.p. 425, umístěné na pozemku parc. č. 371, zapsáno na LV č. 576, která se nachází v obci Praha 1, katastrálním území Staré město, zapsané v katastru nemovitostí vedeném Katastrálním úřadem pro hlavní město Prahu, katastrální pracoviště Praha.

Článek 6.

Ostatní ujednání

1. Tato smlouva nabývá platnosti dnem podpisu oběma smluvními stranami a účinnosti dnem 1.1.2024.
2. Tato smlouva je závazná rovněž pro právní nástupce smluvních stran. V případě převodu odběrného místa na třetí osobu je partner povinen převést práva a povinnosti z této smlouvy na třetí osobu, v opačném případě odpovídá odběrateli za vzniklou újmu.
3. Smluvní strany se dohodly, že pro kontakt ve věcech týkajících se této smlouvy budou využívat tyto kontaktní údaje:

za partnera:



za odběratele:



V případě bezpečnostního incidentu či jiné události v souvislosti s touto smlouvou je pronajímateli k dispozici 24 hodin denně dispečink nájemce na tel. +420 603 603 550.
V případě výpadků dodávky elektrické energie EZ@t-mobile.cz
4. Tuto smlouvu lze měnit jen číslovanými písemnými dodatky, podepsanými zástupci smluvních stran.



5. Smluvní strany se dohodly, že tato smlouva/dodatek se uzavírá v písemné formě a bude podepsán/a elektronickým podpisem jednajících osob použitím kvalifikovaného elektronického podpisu v souladu s nařízením eIDAS (EU) č. 910/2014 a příslušnými právními předpisy v oblasti elektronického podpisu, a to v jednom nebo více stejnopisech, z nichž každý bude považován za originál.

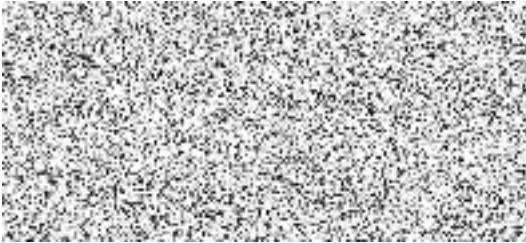

**Základní škola Brána jazyků
s rozšířenou výukou matematiky**



T-Mobile Czech Republic a.s.