

VÝKAZ DOSAVADNÍHO A NOVÉHO STAVU ÚDAJŮ KATASTRU NEMOVITOSTÍ

Dosavadní stav				Nový stav																		
Označení pozemku parc. číslem	Výměra parcely		Druh pozemku	Označení pozemku parc. číslem	Výměra parcely		Druh pozemku	Typ stavby	Způsob využití	Způsob využití	Způsob využití	Způsob využití	Způsob využití	Porovnání se stavem evidence právních vztahů								
	ha	m²	Způsob využití		ha	m²	Způsob využití	Způsob využití						Způsob využití	Způsob využití	Způsob využití	Způsob využití	Způsob využití	Způsob využití	Díl přechází z pozemku označeného v katastru nemovitostí	dřívejší poz. evidence	Číslo listu vlastnictví
460	4	71	ostat. pl.	460	3	19	ostat. pl.															
461/16	30	50	jiná plocha ostat. pl.	461/16	24	62	jiná plocha ostat. pl.															
			sport a rekr.pl.	461/17	7	71	sport a rekr.pl.															
998/10	1	49	ostat. pl.	998/10	1	49	ostat. pl.															
			sport a rekr.pl.		(1	84	64)	sport a rekr.pl.														
Věcné břemeno 461/17	1	84	64		1	84	64															
														460		1901		4	71		celá	
														461/16		1901		30	50		celá	
														998/10		1901		1	49	43	celá	
																		1	84	64		

Oprávněný: dle listiny

Druh věcného břemene: dle listiny

GEOMETRICKÝ PLÁN pro rozdělení pozemku a vymezení rozsahu věcného břemene k části pozemku	Geometrický plán ověřil úředně oprávněný zeměměřický inženýr:	Stejnopis ověřil úředně oprávněný zeměměřický inženýr:
	Jméno, příjmení: Ing. Zbyněk Červinka	Jméno, příjmení: Ing. Zbyněk Červinka
	Číslo položky seznamu úředně oprávněných zeměměřických inženýrů: 1696/1997	Číslo položky seznamu úředně oprávněných zeměměřických inženýrů: 1696/1997
	Dne: 8.9.2023 Číslo: 268/2023	Dne: 15.9.2023 Číslo: 274/2023
	Náležitostmi a přesností odpovídá právním předpisům.	Tento stejnopis odpovídá geometrickému plánu v elektronické podobě uloženému v dokumentaci katastrálního úřadu.
Vyhotovitel: MapKart s.r.o. Souhrady 4, 625 00 Brno IČO: 25572822	Katastrální úřad souhlasí s očíslováním parcel.	Ověření stejnopisu geometrického plánu v listinné podobě.
Číslo plánu: 2037-131/2023		
Okres: Brno – město		
Obec: Brno		
Kat. území: Starý Lískovec		
Mapový list: KMD (Mor. Krum. 0-1/33)		
Dosavadním vlastníkům pozemků byla poskytnuta možnost seznámit se v terénu s průběhem navrhovaných nových hranic, které byly označeny předepsaným způsobem:	KÚ pro Jihomoravský kraj KP Brno-město PGP-1738/2023-702 2023.09.15 09:29:47 +02'00'	

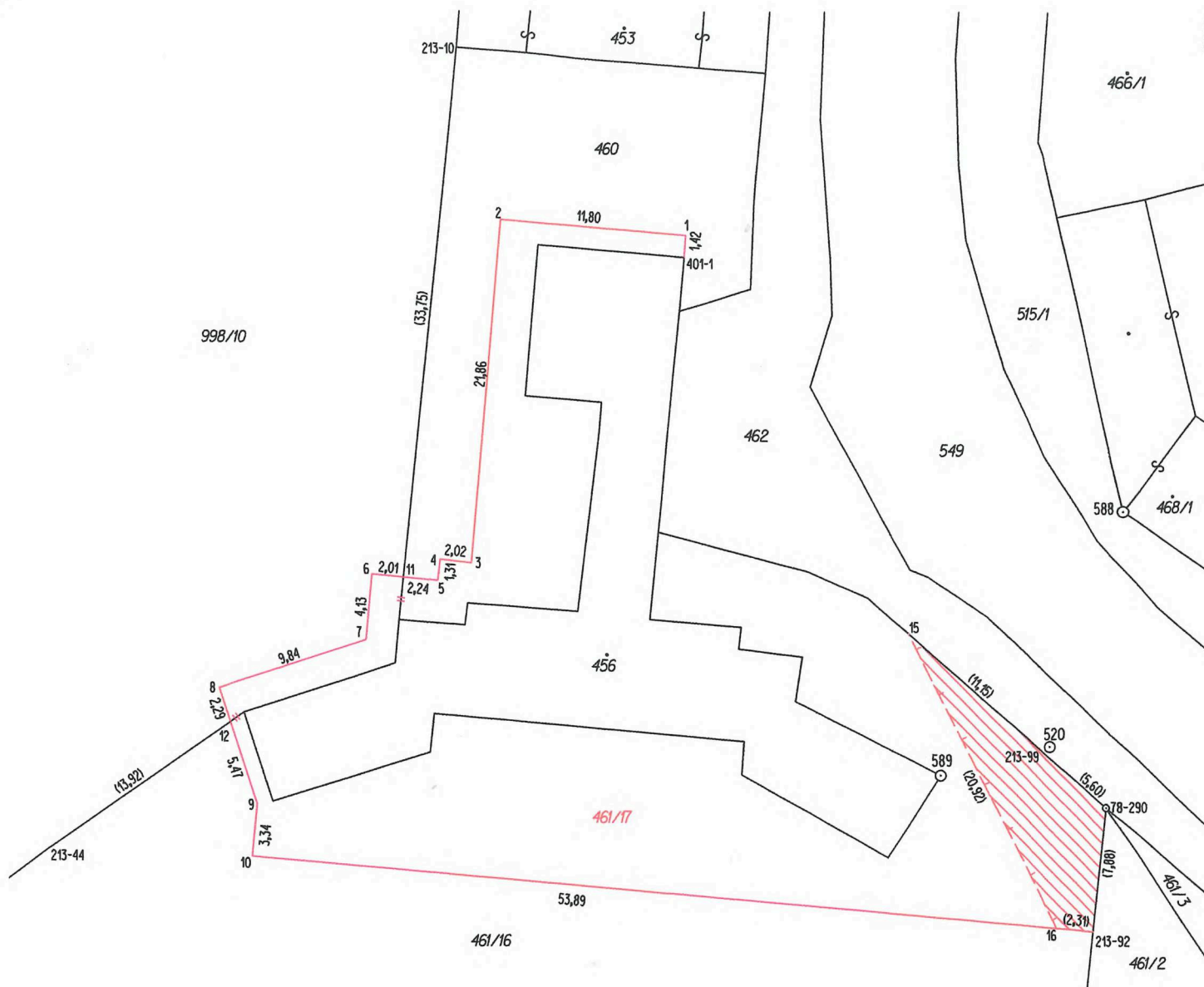

Seznam souřadnic (S-JTSK)

Číslo bodu	Souřadnice pro zápis do KN			Poznámka
	Y	X	Kód kvality	
78-290	602080,45	1163662,96	3	
213-10	602122,06	1163614,89	3	
213-44	602147,69	1163665,66	3	
213-92	602081,25	1163670,80	3	roh zdi
213-99	602084,69	1163659,30	3	
401-1	602107,54	1163628,18	3	roh zdi
1	602107,43	1163626,78	3	hřeb
2	602119,23	1163625,81	3	roxor
3	602121,00	1163647,57	3	barva na dlažbě
4	602122,99	1163647,35	3	hřeb
5	602123,13	1163648,68	3	barva na dlažbě
6	602127,35	1163648,30	3	doč. kolík - bod ohr.staveb. čin.
7	602127,70	1163652,44	3	barva na dlažbě
8	602137,01	1163655,49	3	doč. kolík - bod ohr.staveb. čin.
9	602134,56	1163662,89	3	barva na dlažbě
10	602134,85	1163666,19	3	barva na zídce
11	602125,33	1163648,48	3	hřeb
12	602136,29	1163657,67	3	barva na dlažbě
15	602093,12	1163652,00	3	břemeno
16	602083,55	1163670,60	3	břemeno