



**Střední odborná škola a Střední odborné učiliště,
Neratovice, Školní 664**

ředitelství: Spojovací 632, 277 11 Libiš

BB OKNA MĚLNÍK, s.r.o.
p.Bílek Michal
Jelenice 56
27731 Malý Újezd
IČO: 27907643
DIČ: CZ 27907643

VÁŠ DOPIS ZNAČKY/ZE DNE

NAŠE ZNAČKA
SOŠaSOU/2024

VYŘIZUJE/LINKA



NERATOVICE
2024-01-24

Objednáváme u Vás výměnu druhých vstupních dveří včetně stavebních úprav na adrese Školní 664, Neratovice dle cenové nabídky ze dne 4.1.2024

S pozdravem

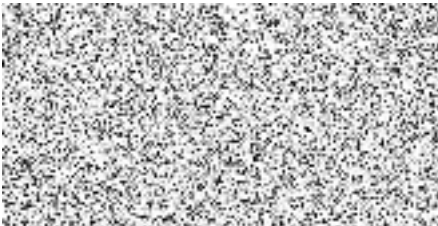

Došlá Dana
Správce budovy
SOŠ a SOU Neratovice



Číslo: 3ME275
Zpracoval: Bílek Michal

Název:
Dne: 4.1.2024

AUTORIZOVANÝ PRODEJCE PVC - AL - EURO OKEN VEKRA

ZHOTOVITEL:

Jméno : **BB OKNA MĚLNÍK, s.r.o.**
Ulice : Jelenice 56
Město : 277 31 Malý Újezd
IČO / DIČ : 27907643 / CZ27907643
číslo účtu : KB Mělník č.35-9904600237/0100

OBJEDNATEL:

Jméno : **SOŠ a SOU Neratovice**
Ulice : Školní 664
Město : Neratovice, 277 11
IČO / DIČ : 68383495 / CZ68383495

Telefon :
Mobil :
E-mail :

Obchodní zastoupení Mělník

Obch. zástupce : **Michal Bílek**
Ulice : Pražská 532
Město : 276 01 Mělník
Telefon :
Mobil :
E-mail :

Adresa stavby:

Jméno :
Ulice :
Město :
Mobil :



PLATNOST NABÍDKY 3 TÝDNY - po týdnu je nutné ověřit platnost cen (od 4.1.2024)

V případě uzavření smlouvy je přibližný termín výroby 5. týdnů

Předmětem nabídky je dodávka výplní stavebních otvorů, popř. dodávka objednaných doplňků (parapety, žaluzie, rolety, insekticidní sítě, apod.) a provedení požadovaných služeb.

V celkové ceně jsou započteny následující služby:

- doprava dveří a příslušenství na stavbu
- doprava montérů na stavbu
- demontáž stávajících dveří
- likvidace stávajících dveří
- montáž nových dveří
- zednické začistění poškozeného vnitřního ostění do původního stavu
- dozdění otvoru z obou stran z tvárnic HEBEL 250 mm včetně štukové omítky se sítí z obou stran

V celkové ceně nejsou následující služby:

- dodání a montáž parozábrany dle ČSN
- dodání a montáž vnitřních parapetů
- dodání a montáž vnějších parapetů
- dodání a montáž žaluzií
- dodání a montáž sítí proti hmyzu

PROFILY : VEKRA PRIMA pětikomorový systém 73 mm, výztuže pozink. ocel

BARVA : oboustranná bílá

ZASKLENÍ : tepelně izolační dvojsklo, $U_g = 1,1 \text{ W/m}^2\text{K}$ s teplým okrajem skla s plastovým rámečkem TGI-W + ornamentální sklo kůra

KOVÁNÍ : třibodová zamykací lišta, madlo / madlo / válečkový zámek

Předmětem nabídky jsou PVC výplně stavebních otvorů dle položek v přiložené specifikaci. Položkové listy zobrazují prvky z pohledu **zevnitř** , není-li uvedeno jinak.

Dodavatel poskytuje na dodávku otvorových výplní včetně jejich montáže záruku po dobu 60 měsíců. V případě dodávky bez montáže poskytuje záruku po dobu 24 měsíců. Na dodávku a montáž doplňků k otvorovým výplním (žaluzie, sítě, rolety, parapety) poskytuje záruku po dobu 24 měsíců.

Případné reklamace budou uplatňovány písemně na adrese zhotovitele nebo e-mailem na adrese info@oknamelnik.cz , ev.faxem na čísle 315 602 951. V případě, že jde o prodej výrobku bez montáže, stává se tato smlouva o dílo kupní smlouvou.

Pozice: 1

Množství: 1 ks

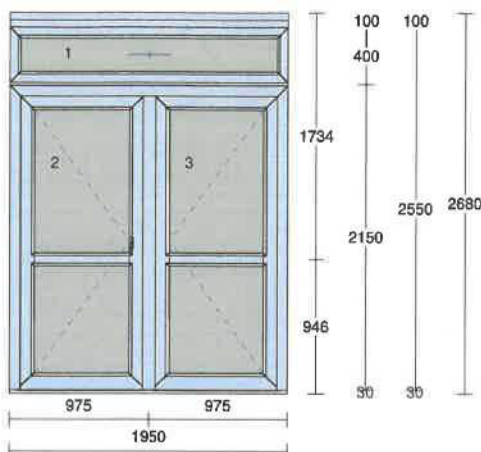

Profil: PRIMA
Šířka: 1950 mm
Výška: 2550 mm
Barva: **bílá**
Rám: rám vchodový standard
Křídlo: bez křídla,
 2 * křídlo vchodové ven otv., bez prahu
Spojka: Spoj 20mm s jaklem 50/10
Rozšíření: 2 * rozšíř.pr. 50x73mm s výzt.,
 podklad pod práh 30x73mm bílý
Příčka: 2 * sklodělicí příčka 90mm
Výplň: 5 * 4 Kúra (čirá) /16/ 4 Planibel Top N+, Arg.,
 Ug 1.10
Výplň tl.: 5 * 24.0 mm
Kování: **Pole + název otvírky:**
 1 pevně v rámu
 2 VD ven otv.pravé hlavní
 3 VD ven otv. levé štlup
 na vruty - H+D+L+P
 dopředu
Kotvení:
Odvodnění:
Hmotnost kg: 193

Jednotková cena: Cena celkem:
126559,92 Kč 126559,92 Kč

Zavírač bílý s ramínkem

Madlo A oboustranné, nerez matná

- cyl.vložka tř.3; 45/45; 5k

cena PVC položek

126560,00 Kč

Pozice: C

Množství:
11,210 m

Info - počet obvodových metrů

Jedn.cena (11,210 m * 0,00 Kč = 0,00 Kč)

Cena za kus: Cena celkem:
0,00 Kč 0,00 Kč

Pozice: 2

Množství:
11,210 m

Cena za montáž, demontáž, zednické zapravení (zděný dům);
 obvod 10 - 25 bm

Cena za kus: Cena celkem:
6950,00 Kč 6950,00 Kč

Pozice: 3	Množství: 2,44 m²	Cena za dozdění otvoru boky hebel tl.250mm, štuk vnitřní se sítí z obou stran	<u>Cena za kus:</u> 8296,00 Kč	<u>Cena celkem:</u> 16592,00 Kč
------------------	-------------------------------------	---	--	---

Pozice: 4	Množství: 1 ks	Likvidace původních dveří a suti	<u>Cena za kus:</u> 1000,00 Kč	<u>Cena celkem:</u> 1000,00 Kč
------------------	-----------------------	----------------------------------	--	--

Pozice: 5	Množství: 1 ks	Doprava montérů	<u>Cena za kus:</u> 1000,00 Kč	<u>Cena celkem:</u> 1000,00 Kč
------------------	-----------------------	-----------------	--	--

Pozice: 6	Množství: 1 ks	Doprava dveří a materiálu	<u>Cena za kus:</u> 1800,00 Kč	<u>Cena celkem:</u> 1800,00 Kč
------------------	-----------------------	---------------------------	--	--

KOMENTÁŘ OBCHODNÍKA a PLATEBNÍ PODMÍNKY:

Suma položek		153902,00 Kč
cena PVC položek 126.560,-	-45,00 %	-56952,00 Kč
sleva PVC položek 45 %		0,00 Kč
Částka bez DPH		96950,00 Kč
DPH 21% - základní	21,00 %	20360,00 Kč
Částka celkem		117310,00 Kč

Dodací adresa (pokud je jiná):

Kontakty:



⋮

Doufáme, že jste s naší nabídkou spokojeni a těšíme se na Vaši objednávku.

**OKNA VEKRA JSOU VYRÁBĚNÁ V ČESKÉ
REPUBLICCE Z NĚMECKÝCH PROFILŮ**