





**Smlouva o dílo uzavřená v souladu s § 2586 a násl. zákona č. 89/2012 Sb., občanského zákoníku, v platném znění (dále jen "občanský zákoník")**

**SMLOUVA O DÍLO č.: 62-2-9284/2024**

**I. SMLUVNÍ STRANY**

OBJEDNATEL	ZHOTOVITEL
<p><b>Česká republika</b>  <b>Hasičský záchranný sbor Jihomoravského kraje</b>            Zubatého 685/1, 614 00 Brno</p> <p>Zastoupená: plk. Ing. Jiří Pelikán            ředitel Hasičského záchranného sboru            Jihomoravského kraje</p> <p>Bankovní spojení: ČNB, pobočka Brno            Číslo účtu: 10039881/0710            IČO: 70884099            DIČ: CZ70884099, není plátce DPH            DS: ybiaiuv</p>	<p>Obchodní firma: <b>ARBELA s.r.o.</b>            Sídlo: Podlesná 2044/11            628 00 Brno</p> <p>Statutární orgán:             Kontaktní osoba: </p> <p>Zapsaný v obchodním rejstříku, vedeném Krajským soudem v Brně pod značkou oddíl C, vložka 29775</p> <p>Bankovní spojení:             Číslo účtu:             IČO: 25518119            DIČ: CZ25518119            DS: stpm2wj</p>

**II. PŘEDMĚT SMLOUVY**

Touto smlouvou se zhotovitel zavazuje k řádnému a včasnému provedení díla:			
Specifikace díla: praní prádla - jednotkové ceny dle přílohy č.1 - ceník. Jednotlivé dílčí odvozy prádla budou uskutečňovány na základě telefonické výzvy od objednatele zhotoviteli. Tel. číslo, na které budou odvozy avizovány - 602 523 702.			
Odvoz i dovoz prádla zajišťuje zhotovitel z adres: KŘ Zubatého 685/1, Brno a CHS Lidická 712/61, Brno na adresu Koliště 1910/9, 602 00 Brno.			
Odvoz bude uskutečněn nejpozději do 3 pracovních dní od výše uvedené výzvy.			
Dovoz čistého prádla bude uskutečněn do 5 pracovních dní od odvozu.			
Cena díla bez DPH:			82 644,60 Kč
DPH 21%			17 355,37 Kč

Dodací lhůta:

od 1.2.2024 - 31.12.2024 nebo do vyčerpání finálního objemu této smlouvy. Dílčí plnění bude provedeno na základě výzvy od objednatele. Smluvní strany se dohodly, že celkový objem plnění z této smlouvy a za celou dobu její platnosti nepřesáhne částku

Cena včetně DPH: 99 999,97 Kč

Záruční doba:

do 3 pracovních dnů od data převzetí předmětu smlouvy objednatelem může objednatel připomínkovat kvalitu praní, počty vrácených kusů apod., veškeré vady je zhotovitel povinen ve lhůtě do 3 pracovních dnů od nahlášení vlastním nákladem odstranit, nedohodnou-li se smluvní strany v reklamačním protokolu jinak.

<b>Cena dohodnuta jako konečná a nepřekročitelná celkem (zaokrouhleno) :</b>	<b>100 000,00 Kč</b>
--	----------------------

Místo plnění: KŘ Zubatého 685/1 a CHS Lidická 712/61, Brno

Předmět smlouvy je za objednatele oprávněn převzít:



### III. PLATEBNÍ PODMÍNKY

Fakturu zašle zhotovitel v 1 vyhotovení a s potvrzeným dokladem o převzetí předmětu smlouvy na adresu objednatele. Splatnost faktury je 21 dní od doručení do sídla objednatele. Faktura musí obsahovat veškeré daňové náležitosti.

### IV. SMLUVNÍ POKUTA, ÚROKY Z PRODLENÍ

1. Pro případ nedodržení termínu splnění předmětu plnění ze strany zhotovitele nebo v případě prodlení zhotovitele s odstraněním vad díla dle čl. II. se sjednává smluvní pokuta ve výši 0,05% z ceny vč. DPH předmětu plnění za každý, byť i započatý den prodlení, a to až do dodání předmětu plnění; zaplacením smluvní pokuty není dotčen nárok objednatele na náhradu škody.

2. Při nedodržení termínu splatnosti řádně vystaveného daňového dokladu objednatelem je zhotovitel oprávněn účtovat úrok z prodlení za splnění podmínky podle § 1968 občanského zákoníku ve výši podle § 1970 občanského zákoníku.

3. Ujednáním o smluvní pokutě a úroku z prodlení není dotčeno právo smluvních stran domáhat se náhrady škody v plném rozsahu. Případná vzniklá škoda je vymahatelná v plné výši samostatně vedle smluvní pokuty, v souladu s ustanovením § 1971 občanského zákoníku.

### V. ZÁVĚREČNÁ USTANOVENÍ

1. Smluvní strany tím potvrzují, že přistupují na všechny podmínky smlouvy a jejich vzájemné vztahy se budou řídit občanským zákoníkem. Účastníci jsou povinni dbát, aby při úpravě smluvních vztahů bylo odstraněno vše, co by mohlo vést ke vzniku rozporů.

2. Tato smlouva nabývá platnosti dnem jejího uzavření a účinnosti dnem jejího uveřejnění dle zákona č. 340/2015 Sb., o zvláštních podmínkách účinnosti některých smluv, uveřejňování těchto smluv a o registru smluv (zákon o registru smluv), ve znění pozdějších předpisů avšak s výjimkou ujednání dle tohoto odstavce, který nabývá účinnosti dnem uzavření této smlouvy.

3. V souladu se zákonem č. 340/2015 Sb., o registru smluv, se strany dohodly, že objednatel zašle tuto smlouvu správci registru smluv k uveřejnění ve lhůtě, stanovené tímto zákonem. Osobní údaje stran před odesláním budou anonymizovány v souladu se zákonem č. 110/2019 Sb., o zpracování osobních údajů a podle Nařízení Evropského parlamentu a Rady (EU) 2016/679 ze dne 27. dubna 2016 o ochraně fyzických osob v souvislosti se zpracováním osobních údajů a o volném pohybu těchto údajů a o zrušení směrnice 95/46/ES (obecné nařízení o ochraně osobních údajů).

4. Tato smlouva je vyhotovena ve třech (3) stejnopisech, z nichž dva (2) obdrží objednatel a jeden (1) zhotovitel. Objednatel po podpisu této smlouvy vyznačí na všechny stejnopisy evidenční číslo této smlouvy.

Přílohy: 1. Ceník na rok 2024

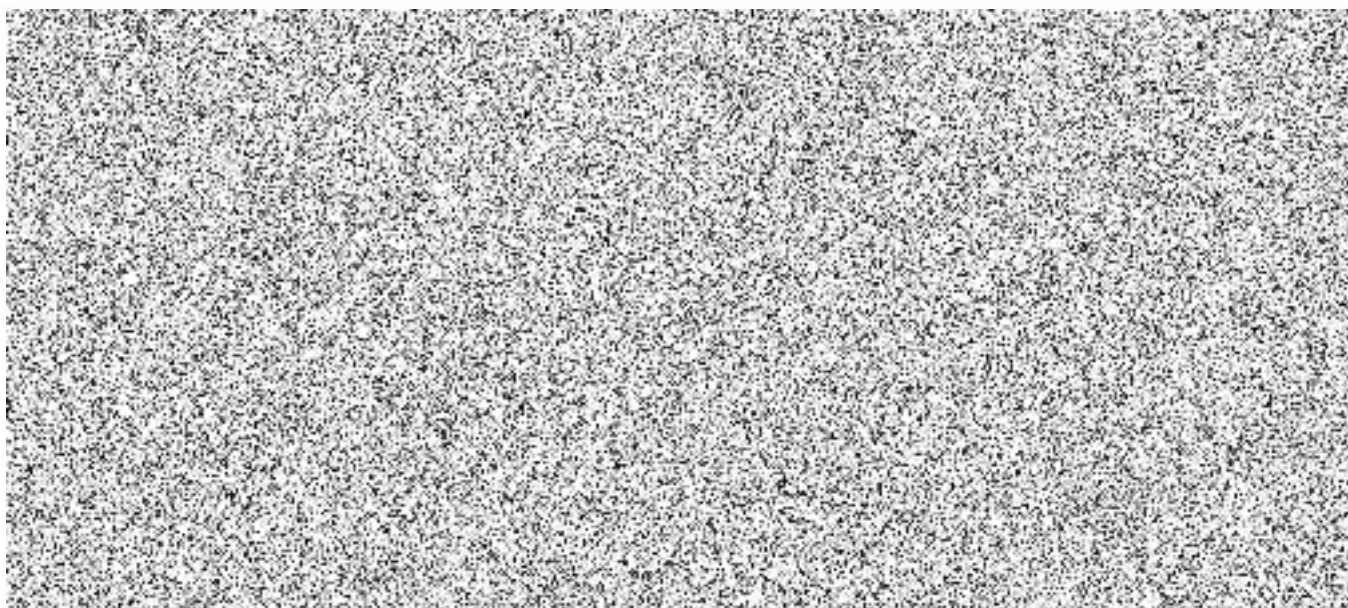

## Cenová nabídka na rok 2024 - praní prádla

pro Hasičský záchranný sbor Jihomoravského kraje (HZS JHM)

sídlo: Zubatého 1, 614 00 Brno

IČ: 70884099, není plátce DPH

cena bez DPH    cena s DPH

	cena bez DPH	cena s DPH
ručník /vč.žehlení/		
ručník froté		
utěrka /vč.žehlení/		
ubrus velký /vč.žehlení/		
ubrus malý /vč.žehlení/		
povlečení na polštář /vč.žehlení/		
povlečení na deku /vč.žehlení/		
prostěradlo /vč.žehlení/		
povlečení na polštář krepové		
povlečení na deku krepové		
prostěradlo froté, žerzej		
deka		

Výše DPH: 21%\*

**Plátce DPH**

firma: **ARBELA s.r.o.**

sídlo: **Podlesná 2044/11, Brno 62800**

IČ: **25518119**

provozovna v případě nutnosti dovážení prádla do prádelny: Koliště 1910/9, Brno 60200  
odvoz firmou z Lidické 61, Brno: **ANO**

pokud **ANO**, tak za úplaty 69 Kč za dovoz čistého, vyzvednutí znečištěného je zdarma

Termín odvozu - do 1 prac.dne od telefonického nahlášení **ANO**

Termín vyprání a dovoz nazpět - do 3 prac.dní od odvezení **ANO**

Praní se uskutečňuje cca 1x měsíčně

Případné dopřesnění informací: