



NMNMSML20240076



7-0000383484

## **SMLOUVA o zřízení věcného břemene č.: NM-014330090456/003-YPM**

### **Město Nové Město na Moravě**

sídlo: Vratislavovo náměstí 103, Nové Město na Moravě, 592 31 Nové Město na Moravě  
IČO: 00294900  
DIČ: CZ00294900  
zapsána:  
zastoupena: Michal Šmarda, starosta města  
číslo účtu:

vlastnický podíl: **1/1**

(dále jen „**Povinná**“)

na straně jedné

a

### **EG.D, a.s.**

se sídlem: Lidická 1873/36, Černá Pole, 602 00 Brno  
IČO: 280 85 400  
DIČ: CZ280 85 400  
zapsána: Společnost je zapsána v Obchodním rejstříku vedeném Krajským soudem v Brně, oddíl B., vložka 8477  
zastoupená: **Monika Březová**, Manažer věcných břemen na základě pověření ze dne 18. 1. 2021  
bankovní spojení: Komerční banka, a.s.  
číslo účtu: 27-9426120297/0100

(dále jen „**Oprávněná**“)

na straně druhé

(Povinná a Oprávněná společně rovněž jako „**Smluvní strany**“)

uzavřely níže uvedeného dne, měsíce a roku tuto:

## **Smlouvu o zřízení věcného břemene č.: NM-014330090456/003-YPM (dále jen „SMLOUVA“)**

k provedení (v souladu s) ustanovení § 25 odst. 4 zákona č. 458/2000 Sb., energetický zákon v platném znění, a §1257 a násl. zákona č. 89/2012 Sb., občanský zákoník

### **ČLÁNEK I. - ÚVODNÍ UJEDNÁNÍ**

1.1. Oprávněná je provozovatelem distribuční soustavy (dále jen „PDS“) na území vymezeném licenci. Distribuční soustava je provozována ve veřejném zájmu. PDS má povinnost zajišťovat spolehlivé provozování, obnovu a rozvoj distribuční soustavy na území vymezeném licenci, přičemž zřízení tohoto věcného břemene je ze strany Oprávněné jedním ze zákonem daných předpokladů pro plnění této povinnosti.

1.2. Povinná prohlašuje, že je jediným a výlučným vlastníkem

- pozemku parc.č. **1156/6, 1162/1, 1191, 1192/1, 1201, 2403, 2447, 3940/1** v katastrálním území Nové Město na Moravě, obec Nové Město na Moravě, okres Žďár nad Sázavou (dále jen „Pozemek“). Katastrální úřad pro Vysočinu, Katastrální pracoviště Žďár nad Sázavou eviduje předmětný Pozemek zapsaný v katastru nemovitostí na LV č. **1** pro katastrální území Nové Město na Moravě.

#### **Kontakty ve věci smlouvy o VB:**

- ve věcech technických: **Monika Březová** - +420 724 053 005  
- na zhotovitele smlouvy: **Eliška Šikulová** - +420 778 715 674

NM-1040016309/14330090456/003-YPM

- 1.3. Pozemek se nachází na území vymezeném licenci, v němž Oprávněná provozuje distribuční soustavu. Oprávněná má povinnost zřídit věcné břemeno umožňující zřídit a provozovat ve smyslu § 25 odst. 3 písm. e) energetického zákona na Pozemku zařízení distribuční soustavy.
- 1.4. Distribuční soustava je liniovou stavbou ve smyslu § 509 zákona č. 89/2012 Sb., občanský zákoník a nejedná se tak o součást pozemku.

## ČLÁNEK II. - PŘEDMĚT SMLOUVY

- 2.1. Předmětem Smlouvy je zřízení a vymezení věcného břemene podle §25 odst. 4 energetického zákona a to jako osobní služebnost ve prospěch PDS dle tohoto zákona (dále též jen „věcné břemeno“). Obsah věcného břemene je specifikován v článku III. této Smlouvy na Pozemku ve prospěch Oprávněné v rozsahu uvedeném ve Smlouvě a vyplývajícím z příslušných ustanovení energetického zákona.

## ČLÁNEK III. - SPECIFIKACE VĚCNÉHO BŘEMENE

- 3.1. Smluvní strany se dohodly, že Povinná, jako vlastník Pozemku, zřizuje k Pozemku ve prospěch Oprávněné právo věcného břemene podle §25 odst. 4 energetického zákona, když jeho obsah a rozsah jeho výkonu je blíže uveden v příslušných ustanovení energetického zákona.
- 3.2. Smluvní strany berou na vědomí, že se změnou vlastníka Pozemku přechází i práva a povinnosti vyplývající z věcného břemene na nabyvatele Pozemku.
- 3.3. Oprávněná je vlastníkem a provozovatelem stavby „**N.Město, VN110 o. Hornická, rekonstrukce**“. Smluvní strany se za účelem umístění distribuční soustavy -  
**1162/1 - kabelové vedení VN; telekomunikační síť**  
**2403 - kabelové vedení VN; telekomunikační síť**  
**3940/1 - kabelové vedení VN; telekomunikační síť**  
**1192/1 - kabelové vedení VN; telekomunikační síť**  
**1191 - kabelové vedení VN; telekomunikační síť**  
**1201 - kabelové vedení VN; telekomunikační síť**  
**1156/6 - kabelové vedení VN; telekomunikační síť**  
**2447 - kabelové vedení VN; telekomunikační síť**  
(dále jen „distribuční soustava“) na Pozemku a za účelem jejího provozování dohodly na zřízení věcného břemene, jehož obsahem je právo Oprávněné zřídit a provozovat distribuční soustavu na Pozemku . Věcné břemeno zahrnuje též právo Oprávněné provádět na distribuční soustavě úpravy za účelem její obnovy, výměny, modernizace nebo zlepšení její výkonnosti, včetně jejího odstranění.
- 3.4. Rozsah věcného břemene vymezuje:
  - Geometrický plán č.: 3645-252/2023 zhotovený firmou KV GEO s.r.o., který ověřil(a) Ing. Radek Kliner dne 23.10.2023 pod č.: 997/2023 a za Katastrální úřad pro Vysočinu, Katastrální pracoviště Žďár nad Sázavou potvrdil(a) Hana Chrástová dne 31.10.2023 pod č.: PGP-1456/2023-714  
Citovaný geometrický plán je přílohou a nedílnou součástí této Smlouvy.
- 3.5. Povinná z věcného břemene bere na vědomí, že distribuční soustava je chráněna ochrannými pásmy dle energetického zákona. Ochranné pásmo slouží k zajištění spolehlivého provozu distribuční soustavy a k ochraně života, zdraví a majetku osob.
- 3.6. Povinná z věcného břemene je povinna strpět výkon práva Oprávněné vyplývající z této smlouvy a energetického zákona a zdržet se veškeré činnosti, co vede k ohrožení součásti distribuční soustavy a omezení výkonu tohoto práva Oprávněné.

- 3.7. Věcné břemeno zřízené touto Smlouvou se sjednává jako časově neomezené a zaniká v případech stanovených zákonem.

#### ČLÁNEK IV. - DALŠÍ PRÁVA

- 4.1. Oprávněná z věcného břemene má ve vztahu k Pozemku dále oprávnění, která jí, jako PDS, vznikem věcného břemene dle této Smlouvy přísluší ze zákona a to z ustanovení § 25 odst. 3 písm. f) a g) energetického zákona, především pak:
- vstupovat a vjíždět na Pozemek v souvislosti s realizací práv vyplývajících jí z věcného břemene podle odst. 3.3. článku III. této Smlouvy.
- 4.2. Oprávněná je povinna při výkonu oprávnění popsaných shora postupovat coby PDS striktně ve smyslu § 25 odst. 8 energetického zákona, tj. co nejvíce šetřit práva Povinné a vstup na Pozemek jí bezprostředně oznámit. Po skončení prací je povinna uvést Pozemek do předchozího stavu, a není-li to možné s ohledem na povahu provedených prací, do stavu odpovídajícího předchozímu účelu nebo užívání Pozemku a bezprostředně oznámit tuto skutečnost Povinné. Po provedení odstranění nebo okleštění stromů je povinna na svůj náklad provést likvidaci vzniklého klestu a zbytků po těžbě.

#### ČLÁNEK V. - CENA A PLATEBNÍ PODMÍNKY

- 5.1. Věcné břemeno podle této Smlouvy se zřizuje úplatně.
- 5.2. Jednorázová náhrada za zřízení věcného břemene se sjednává ve výši **15 000,00 Kč** (slovy: patnácttisíc korun českých).
- K této částce bude připočítána platná sazba DPH.
- 5.3. Jednorázová úplata, která odpovídá hodnotě zřizovaného práva, bude Povinné uhrazena na základě daňového dokladu – faktury vystavené Povinnou s termínem splatnosti min. 21 dnů od doručení vyznění o provedeném vkladu do katastru nemovitostí dle této Smlouvy.  
Daňový doklad – faktura musí být vystavena na fakturační společnost: **EG.D, a.s.**  
**Povinná poznámka – uvedení čísla smlouvy na daňovém dokladu (faktuře):**  
Úhrada věcného břemene dle smlouvy EG.D číslo **NM-014330090456/003-YPM**  
Daňový doklad - faktura bude zaslána na adresu: **EGD electronic invoice, P.O.Box 13, Praha 225 13,** nebo elektronicky na e-mail: **faktury@egd.cz.**

#### ČLÁNEK VI. - VKLAD VĚCNÉHO BŘEMENE DO VEŘEJNÉHO SEZNAMU

- 6.1. Smluvní strany se dohodly, že návrh na zahájení řízení o zápisu práva věcného břemene zřizovanému touto Smlouvou k Pozemku do katastru nemovitostí bude podán příslušnému katastrálnímu úřadu Oprávněnou. Správní poplatek za návrh na zahájení řízení o povolení vkladu práva do katastru nemovitostí uhradí Oprávněná.
- 6.2. Věcné břemeno podle této Smlouvy vzniká v souladu s ustanovením občanského zákoníku zápisem do veřejného seznamu (katastr nemovitostí). Právní účinky zápisu nastávají k okamžiku, kdy návrh na zápis došel příslušnému katastrálnímu úřadu.

## **ČLÁNEK VII. - DOLOŽKA DLE ZÁKONA O OBCÍCH**

- 7.1. Povinná z věcného břemene prohlašuje, že tato Smlouva je uzavřena v souladu s ustanovením §41 odst. 2 zákona č. 128/2000Sb., o obcích v platném znění.
- 7.1 Tato smlouva byla projednána na schůzi Rady města Nového Města na Moravě konané dne 11.12.2023 a schválena pod číslem usnesení 12/21/RM/2023

## **ČLÁNEK VIII. - Ostatní ujednání**

- 8.1 Smluvní strany se zavazují, že pokud příslušný katastrální úřad vyzve účastníky k odstranění případných nedostatků návrhu na zahájení řízení o povolení vkladu, případně listiny, na základě které má být právo zapsáno, vyvinou potřebnou součinnost k jejich odstranění ve stanovené lhůtě.
- 8.2 V případě, že příslušný katastrální úřad v řízení o povolení vkladu řízení zastaví či zamítne, Smluvní strany se zavazují poté uzavřít ve lhůtě do 30-ti kalendářních dní ode dne doručení rozhodnutí katastrálního úřadu o zastavení či zamítnutí vkladu oběma Smluvními stranám novou Smlouvu s totožným obsahem za stejných cenových podmínek, ve které budou odstraněny všechny nedostatky, které bránily povolení vkladu práva dle této Smlouvy, bude-li to možné.
- 8.3 Oprávněná je povinna (prostřednictvím mandátáře) doručit kopii návrhu na zahájení řízení o povolení vkladu práva do KN s vyznačením data přijetí (podání) na KP KÚ (nebo jiného dokladu o doručení – doručenky) do 5-ti pracovních dnů na adresu Povinné ode dne podání na katastrálním úřadě. Smluvní strany si mohou smluvně dohodnout i jiný (alternativní) způsob doručení návrhu na zahájení řízení, například faxem, mailem apod.

## **ČLÁNEK IX. – OCHRANA OSOBNÍCH ÚDAJŮ:**

- 9.1 V tomto článku jsou uvedeny základní informace o zpracování osobních údajů zástupců Povinné Oprávněnou. Podrobné informace jsou dostupné na [www.eon-distribuce.cz](http://www.eon-distribuce.cz) v sekci Ochrana osobních údajů.
- 9.2 Oprávněná bude zpracovávat osobní údaje zástupce Povinné na základě svého oprávněného zájmu pro účely přípravy, uzavření a plnění této Smlouvy, vnitřní evidence a kontroly, ochrany právních nároků a provozních potřeb. Proti takovému zpracování má zástupce Povinné právo podat námitku.
- 9.3 Podpisem této Smlouvy zástupce Povinné potvrzuje, že se seznámil s informacemi uvedenými v tomto článku a dalšími informacemi o zpracování osobních údajů dostupnými na [www.eon-distribuce.cz](http://www.eon-distribuce.cz) v sekci Ochrana osobních údajů, a to včetně práv, které Povinné a jejím zástupců náleží.

## **ČLÁNEK X. - Závěrečná ujednání**

- 10.1 Smlouva nabývá účinnosti okamžikem jejího uzavření. Pro případ, že Smlouva není uzavírána za přítomnosti obou Smluvních stran, platí, že Smlouva nebude uzavřena, pokud ji Povinná či Oprávněná podepíše s jakoukoliv změnou či odchylkou, byť nepodstatnou, nebo dodatkem, ledaže druhá Smluvní strana takovou změnu či odchylku nebo dodatek následně schválí.
- 10.2 Smlouva může být měněna nebo doplňována pouze formou vzestupně čísloných písemných dodatků podepsaných oběma Smluvními stranami.
- 10.3 Smlouva a právní vztahy z ní vyplývající se řídí právním řádem České republiky.
- 10.4 Na právní vztahy vyplývající nebo související s touto Smlouvou a v ní nebo v energetickém zákoně výslovně neupravené se přiměřeně uplatní ustanovení občanského zákoníku.

- 10.5 Smlouva je sepsána v 5 stejnopisech, z nichž po tři obdrží Povinná, jedno Oprávněná a jeden stejnopis bude Oprávněnou použit pro účely příslušného řízení o zápisu věcného břemene do katastru nemovitostí.
- 10.6 Smluvní strany prohlašují, že si Smlouvu před jejím podpisem přečetly, že byla uzavřena po vzájemné dohodě, podle jejich pravé a svobodné vůle, dobrovolně, určitě, vážně a srozumitelně, nikoliv v tísní, pod nátlakem ani za nápadně nevýhodných podmínek, což stvrzují svými podpisy. Smluvní strany prohlašují, že Smlouva představuje úplnou dohodu o veškerých jejích náležitostech a neexistují náležitosti, které by Smluvní strany neujednaly.
- 10.7 Povinnému svědčí zákonné zmocnění ( zák. č. 89/2012 Sb., občanský zákoník, zák. č. 128/2000 Sb., o obcích) ke shromažďování, nakládání a zpracovávání osobních údajů v souvislosti s uzavřením této smlouvy.
- 10.8 Oprávněný z věcného břemene podpisem této smlouvy výslovně souhlasí s uveřejněním celého textu této smlouvy v registru smluv dle zákona č. 340/2015 Sb., o zvláštních podmínkách účinnosti některých smluv, uveřejňování těchto smluv a o registru smluv ("zákon o registru smluv").
- 10.9 Smluvní strany se dohodly, že smlouvu dobrovolně, nad rámec zákona o registru smluv, uveřejní povinný nejpozději do 30 dnů od uzavření smlouvy. Pro uveřejnění opravy platí ustanovení tohoto článku o uveřejnění obdobně.
- 10.10 **SMLUVNÍ STRANY SHODNĚ PROHLAŠUJÍ, ŽE ŽÁDNÉ USTANOVENÍ V TÉTO SMLOUVĚ NEMÁ CHARAKTER OBCHODNÍHO TAJEMSTVÍ, JEŽ BY POŽÍVALO ZVLÁŠTNÍ OCHRANY.**

Povinná

Oprávněná

31. 01. 2024

19 -12- 2023

V(ve)....., dne.....

V (ve): Brno, dne.....

058

Město Nové Město na Moravě  
Michal Šmarda, starosta města



2

EG.D, a.s.  
Monika Březová  
Manažer věcných břemen, na základě pověření ze dne 18. 1. 2021

**Kontakty ve věci smlouvy o VB:**

NM-1040016309/14330090456/003-YPM

- ve věcech technických:

Monika Březová - +420 724 053 005

- na zhotovitele smlouvy:

Eliška Šikulová - +420 778 715 674

5/5



VÝKAZ DOSAVADNÍHO A NOVÉHO STAVU ÚDAJŮ KATASTRU NEMOVITOSTÍ											str.	1		
Dosavadní stav				Nový stav										
Označení pozemku parc. číslem	Výměra parcely		Druh pozemku Způsob využití	Označení pozemku parc. číslem	Výměra parcely		Druh pozemku Způsob využití	Typ stavby Způsob využití	Způsob urč. výměr	Porovnání se stavem evidence právních vztahů				
	ha	m2			ha	m2				Díl přechází z pozemku označeného v katastru nemovitostí	dřívější poz.	Číslo listu vlastnictví	Výměra dílu	
										ha	m2			
1156/6										1156/6			1	
1162/1										1162/1			1	
1191										1191			1	
1192/1										1192/1			1	
1193										1193			424	
1201										1201			1	
2403										2403			1	
2445										2445			544	
2447										2447			1	
2448/1										2448/1			544	
3599/8										3599/8			2290	
3940/1										3940/1			1	

Oprávněný: dle listiny  
Druh věcného břemene: dle listiny

<b>GEOMETRICKÝ PLÁN</b> <b>pro</b> <b>vymezení rozsahu věcného</b> <b>břemene k části pozemku</b>	Geometrický plán ověřil úředně oprávněný zeměměřický inženýr:	Stejnopis ověřil úředně oprávněný zeměměřický inženýr:
	Jméno, příjmení: <b>Ing. Radek Kliner</b>	Jméno, příjmení: <b>Ing. Radek Kliner</b>
	Číslo položky seznamu úředně oprávněných zeměměřických inženýrů: <b>2745/2015</b>	Číslo položky seznamu úředně oprávněných zeměměřických inženýrů: <b>2745/2015</b>
	Dne: <b>23.10.2023</b> Číslo: <b>997/2023</b>	Dne: <b>1.11.2023</b> Číslo: <b>1030/2023</b>
	Náležitosti a přesnosti odpovídá právním předpisům	Tento stejnopis odpovídá geometrickému plánu v elektronické podobě uloženému v dokumentaci katastrálního úřadu.
Vyhotovil <b>KV GEO s.r.o.</b> <b>Polní 696/11</b> <b>594 01 Velké Meziříčí</b>	Katastrální úřad souhlasí s očíslováním parcel.	Ověření stejnopisu geometrického plánu v listinné podobě
Číslo plánu <b>3645-252/2023</b>	<b>Hana Chrástová</b> <b>KÚ pro Vysočinu, KP Žďár nad Sázavou</b> <b>PGP-1456/2023-714</b> <b>2023.10.31 07:32:36 +01'00'</b>	
Okres: <b>Žďár nad Sázavou</b>		
Obec: <b>NOVÉ MĚSTO NA MORAVĚ</b>		
Kat. území: <b>NOVÉ MĚSTO NA MORAVĚ</b>		
Mapový list: <b>NOVÉ MĚSTO NA MORAVĚ 2-7/34</b>		
Dosavadním vlastníkům pozemků byla poskytnuta možnost seznámit se v terénu s průběhem navrhovaných nových hranic, které byly označeny předepsaným způsobem:		

### Seznam souřadnic (S-JTSK)

Číslo bodu	Souřadnice pro zápis do KN			Poznámka	Číslo bodu	Souřadnice pro zápis do KN			Poznámka
	Y	X	Kód kvality			Y	X	Kód kvality	
26	631412,01	1115738,31	3		342	631450,26	1115699,72	3	
27	631415,27	1115742,21	3		343	631450,06	1115700,10	3	
28	631417,65	1115744,45	3		344	631449,21	1115701,30	3	
32	631424,30	1115750,64	3		345	631448,31	1115702,55	3	
62	631429,04	1115754,90	3		346	631447,30	1115704,30	3	
88	631434,38	1115759,77	3		347	631446,40	1115705,33	3	
89	631436,13	1115761,07	3		348	631445,95	1115705,88	3	
127	631435,46	1115763,49	3		349	631444,62	1115707,06	3	
128	631434,13	1115765,84	3		350	631442,98	1115708,16	3	
129	631432,52	1115768,95	3		351	631442,52	1115708,46	3	
132	631430,75	1115772,60	3		352	631439,25	1115710,24	3	
192	631427,83	1115777,00	3		353	631437,71	1115711,11	3	
194	631426,16	1115779,16	3		354	631435,17	1115712,37	3	
195	631423,98	1115782,17	3		355	631432,55	1115713,44	3	
196	631421,40	1115785,56	3		356	631431,14	1115714,08	3	
197	631420,04	1115787,57	3		357	631430,12	1115714,98	3	
198	631416,66	1115792,32	3		358	631429,12	1115716,14	3	
199	631416,21	1115793,06	3		359	631418,44	1115728,00	3	
200	631410,63	1115800,73	3		360	631416,15	1115730,06	3	
201	631405,23	1115808,91	3		361	631415,06	1115730,92	3	
202	631400,16	1115816,66	3		362	631413,16	1115732,08	3	
205	631395,79	1115823,08	3		363	631410,75	1115733,44	3	
206	631393,62	1115825,82	3		366	631407,23	1115734,01	3	
221	631392,46	1115827,36	3		370	631547,12	1115718,38	3	
222	631390,13	1115831,01	3		371	631546,44	1115718,34	3	
228	631389,60	1115831,96	3		372	631545,48	1115718,08	3	
229	631387,84	1115835,95	3		373	631543,85	1115717,60	3	
233	631385,03	1115842,25	3		374	631542,89	1115717,30	3	
236	631383,07	1115846,37	3		375	631542,38	1115717,27	3	
237	631381,42	1115849,59	3		376	631534,19	1115715,86	3	
239	631379,46	1115854,06	3		377	631524,66	1115714,34	3	
242	631377,93	1115857,35	3		378	631514,89	1115712,39	3	
243	631376,75	1115859,72	3		379	631505,59	1115710,66	3	
244	631376,04	1115861,28	3		380	631497,98	1115709,14	3	
245	631375,65	1115864,15	3		381	631495,12	1115708,73	3	
246	631374,18	1115872,59	3		382	631490,22	1115707,81	3	
247	631373,64	1115875,22	3		383	631484,92	1115706,62	3	
248	631370,63	1115881,80	3		384	631481,86	1115705,70	3	
249	631368,09	1115886,70	3		385	631480,50	1115705,33	3	
250	631365,97	1115890,62	3		386	631477,47	1115704,68	3	
251	631363,86	1115893,03	3		387	631474,66	1115703,94	3	
252	631362,07	1115895,13	3		388	631467,34	1115702,44	3	
253	631360,16	1115898,72	3		389	631461,82	1115701,62	3	
254	631357,82	1115905,03	3		390	631455,01	1115699,97	3	
255	631357,24	1115906,82	3		391	631450,38	1115698,49	3	
256	631355,66	1115911,03	3		392	631449,50	1115699,00	3	
257	631352,97	1115916,75	3		393	631449,20	1115699,58	3	
258	631352,24	1115918,73	3		394	631448,39	1115700,72	3	
259	631351,81	1115923,26	3		395	631447,47	1115702,01	3	
260	631351,50	1115928,03	3		396	631446,48	1115703,72	3	
265	631408,47	1115735,44	3		397	631445,64	1115704,69	3	
266	631411,23	1115738,95	3		398	631445,23	1115705,18	3	
267	631414,55	1115742,89	3		399	631444,00	1115706,26	3	
268	631416,97	1115745,17	3		400	631442,42	1115707,32	3	
269	631423,62	1115751,38	3		401	631442,00	1115707,60	3	
270	631428,36	1115755,64	3		402	631440,79	1115708,25	3	
271	631433,74	1115760,55	3		403	631437,25	1115710,23	3	
272	631434,99	1115761,47	3		404	631434,75	1115711,45	3	
273	631434,52	1115763,11	3		405	631432,15	1115712,52	3	
274	631433,25	1115765,36	3		406	631430,58	1115713,24	3	
275	631432,28	1115767,22	3		407	631429,40	1115714,28	3	
276	631429,87	1115772,10	3		408	631428,36	1115715,48	3	
277	631427,01	1115776,42	3		409	631417,74	1115727,30	3	
278	631425,36	1115778,56	3		410	631415,51	1115729,30	3	
279	631423,18	1115781,57	3		411	631414,48	1115730,10	3	
280	631420,58	1115784,98	3		412	631412,66	1115731,22	3	
281	631419,22	1115787,01	3		413	631410,23	1115732,58	3	
282	631415,82	1115791,76	3		416	631407,95	1115733,31	3	
283	631415,37	1115792,50	3		419	631409,09	1115734,55	3	
284	631409,81	1115800,17	3		420	631407,93	1115734,57	3	
285	631404,39	1115808,37	3		421	631348,36	1115934,79	3	



286	631399,32	1115816,10	3	422	631346,90	1115935,07	3
287	631394,99	1115822,48	3	423	631345,89	1115935,69	3
288	631392,82	1115825,20	3	424	631345,59	1115936,71	3
289	631391,64	1115826,80	3	425	631345,62	1115937,54	3
290	631389,27	1115830,49	3	426	631346,09	1115938,76	3
291	631388,70	1115831,52	3	427	631346,71	1115939,63	3
292	631386,92	1115835,55	3	428	631347,44	1115939,98	3
293	631384,13	1115841,83	3	429	631348,08	1115940,20	3
294	631382,17	1115845,93	3	430	631349,21	1115940,30	3
295	631380,52	1115849,17	3	431	631350,45	1115939,94	3
296	631378,54	1115853,64	3	432	631351,27	1115939,22	3
297	631377,03	1115856,91	3	433	631351,42	1115938,53	3
298	631375,85	1115859,28	3	434	631351,33	1115937,32	3
299	631375,06	1115861,00	3	435	631351,22	1115936,16	3
300	631374,67	1115863,99	3	440	631406,63	1115726,99	3
301	631373,20	1115872,41	3	441	631405,77	1115725,81	3
302	631372,68	1115874,90	3	442	631404,11	1115724,91	3
303	631369,73	1115881,36	3	443	631402,69	1115724,73	3
304	631367,21	1115886,24	3	444	631401,16	1115725,38	3
305	631365,15	1115890,04	3	445	631400,32	1115726,50	3
306	631363,10	1115892,37	3	446	631399,85	1115727,67	3
307	631361,23	1115894,57	3	447	631399,75	1115728,97	3
308	631359,24	1115898,32	3	448	631400,11	1115730,42	3
309	631356,88	1115904,71	3	449	631401,20	1115731,31	3
310	631356,30	1115906,48	3	450	631402,56	1115731,69	3
311	631354,74	1115910,63	3	451	631403,15	1115731,67	3
312	631352,20	1115915,95	3	452	631404,20	1115731,23	3
313	631351,26	1115918,51	3	453	631405,63	1115729,61	3
314	631350,81	1115923,18	3	454	631405,38	1115729,89	3
315	631350,50	1115927,95	3	455	631404,71	1115730,66	3
320	631547,16	1115719,38	3	456	631350,95	1115935,33	3
321	631546,28	1115719,34	3	457	631349,91	1115934,75	3
322	631545,20	1115719,04	3	458	631408,50	1115733,74	3
323	631543,57	1115718,56	3	459	631548,34	1115719,24	3
324	631542,71	1115718,30	3	460	631548,22	1115718,24	3
325	631542,26	1115718,27	3	461	631423,28	1115721,14	3
326	631534,03	1115716,84	3	462	631424,53	1115721,24	3
327	631524,48	1115715,32	3	463	631421,35	1115724,77	3
328	631514,71	1115713,37	3	464	631420,40	1115724,35	3
329	631505,41	1115711,64	3	465	631407,28	1115732,42	3
330	631497,82	1115710,12	3	466	631406,53	1115733,09	3
331	631494,96	1115709,71	3	467	631405,87	1115728,98	3
332	631490,02	1115708,79	3	468	631433,14	1115767,74	3
333	631484,66	1115707,58	3	469	631433,05	1115767,92	3
334	631481,58	1115706,66	3	470	631394,14	1115823,54	3
335	631480,26	1115706,31	3	471	631391,51	1115828,85	3
336	631475,43	1115705,20	3	472	631386,53	1115838,88	3
337	631474,42	1115704,92	3	473	631374,88	1115862,37	3
338	631467,16	1115703,42	3	474	631353,30	1115913,64	3
339	631461,62	1115702,60	3	475	631351,70	1115917,30	3
340	631454,73	1115700,93	3	476	631349,83	1115940,12	3
341	631450,50	1115699,57	3				

# Přehled kladu grafické části

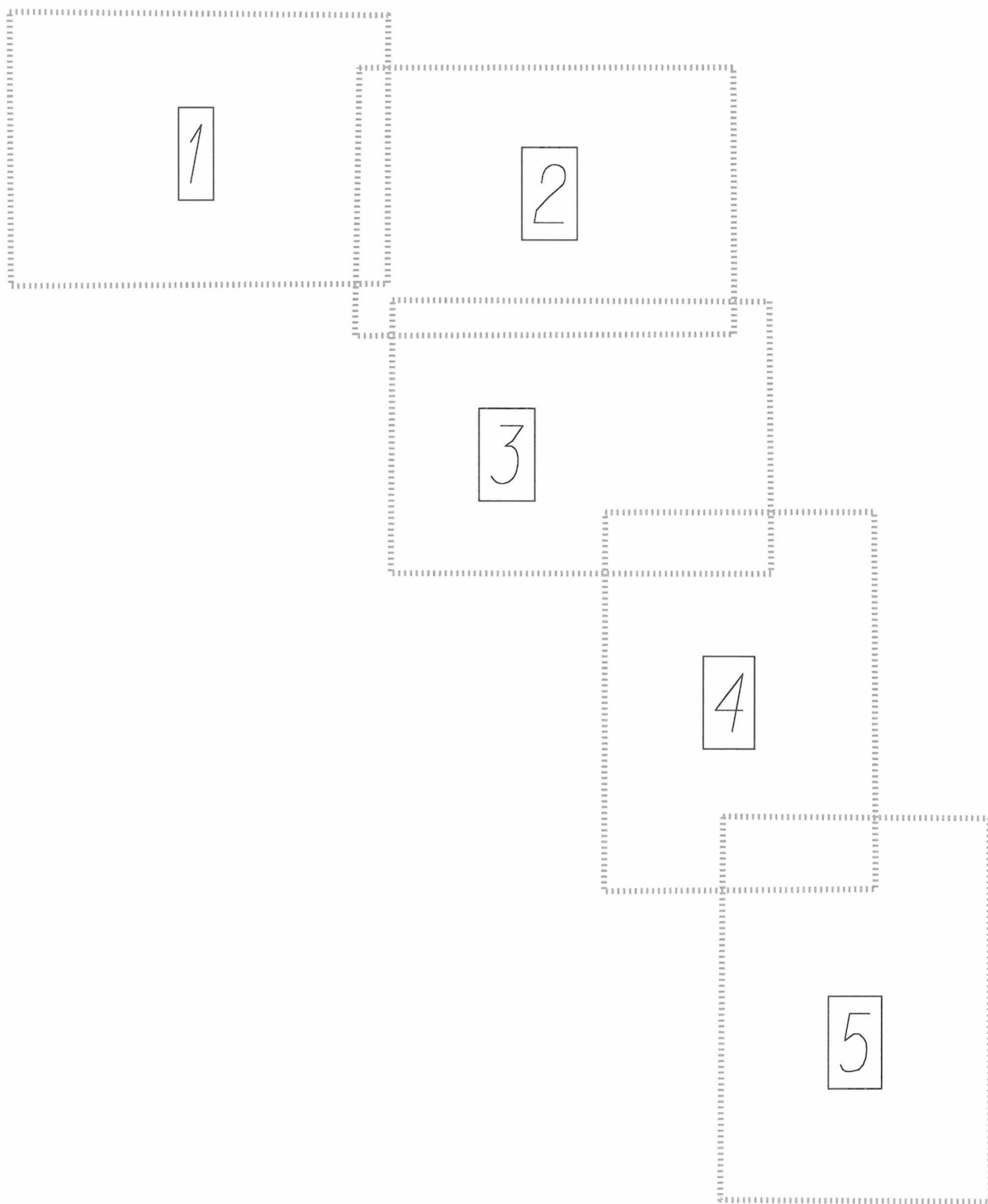

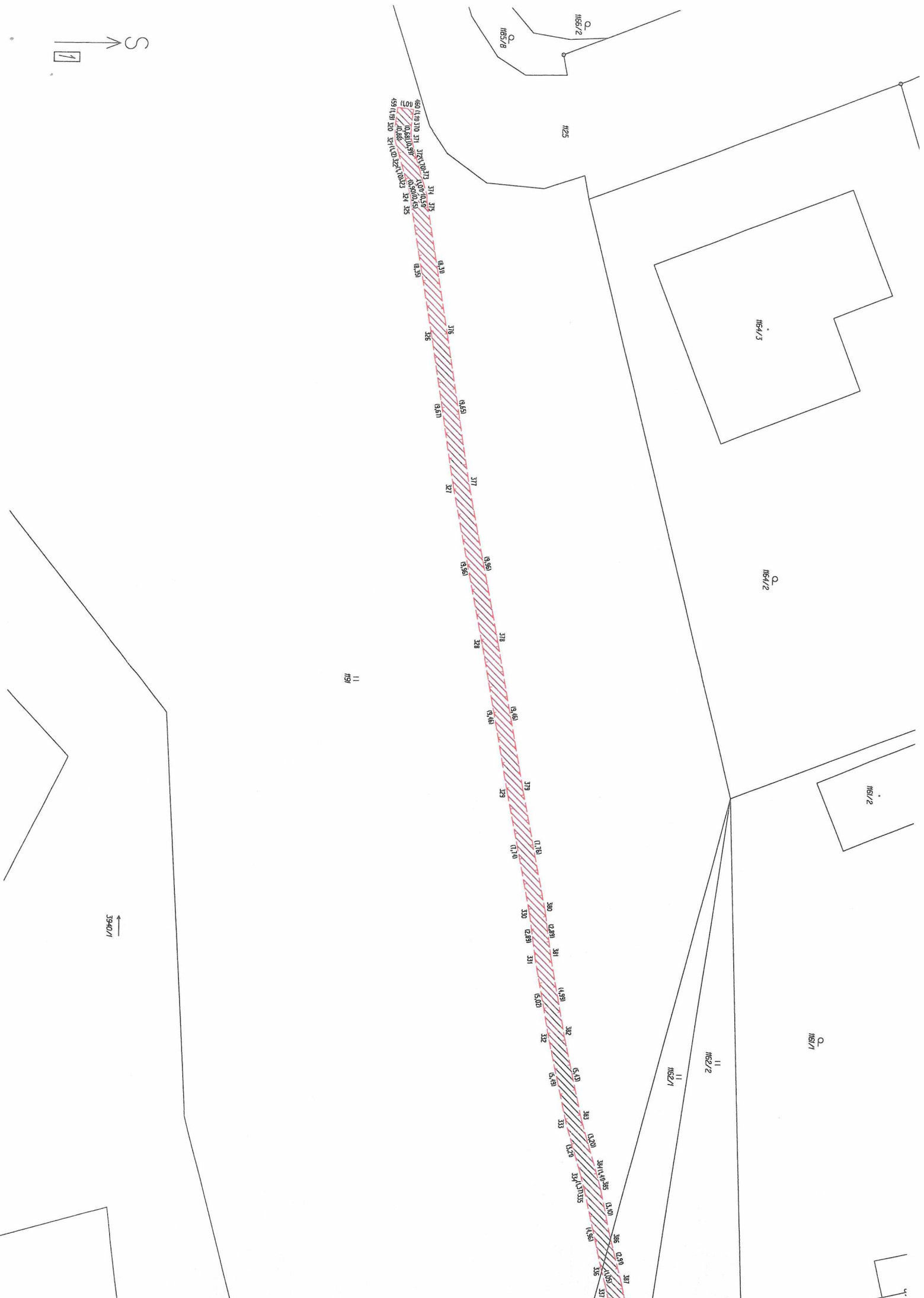

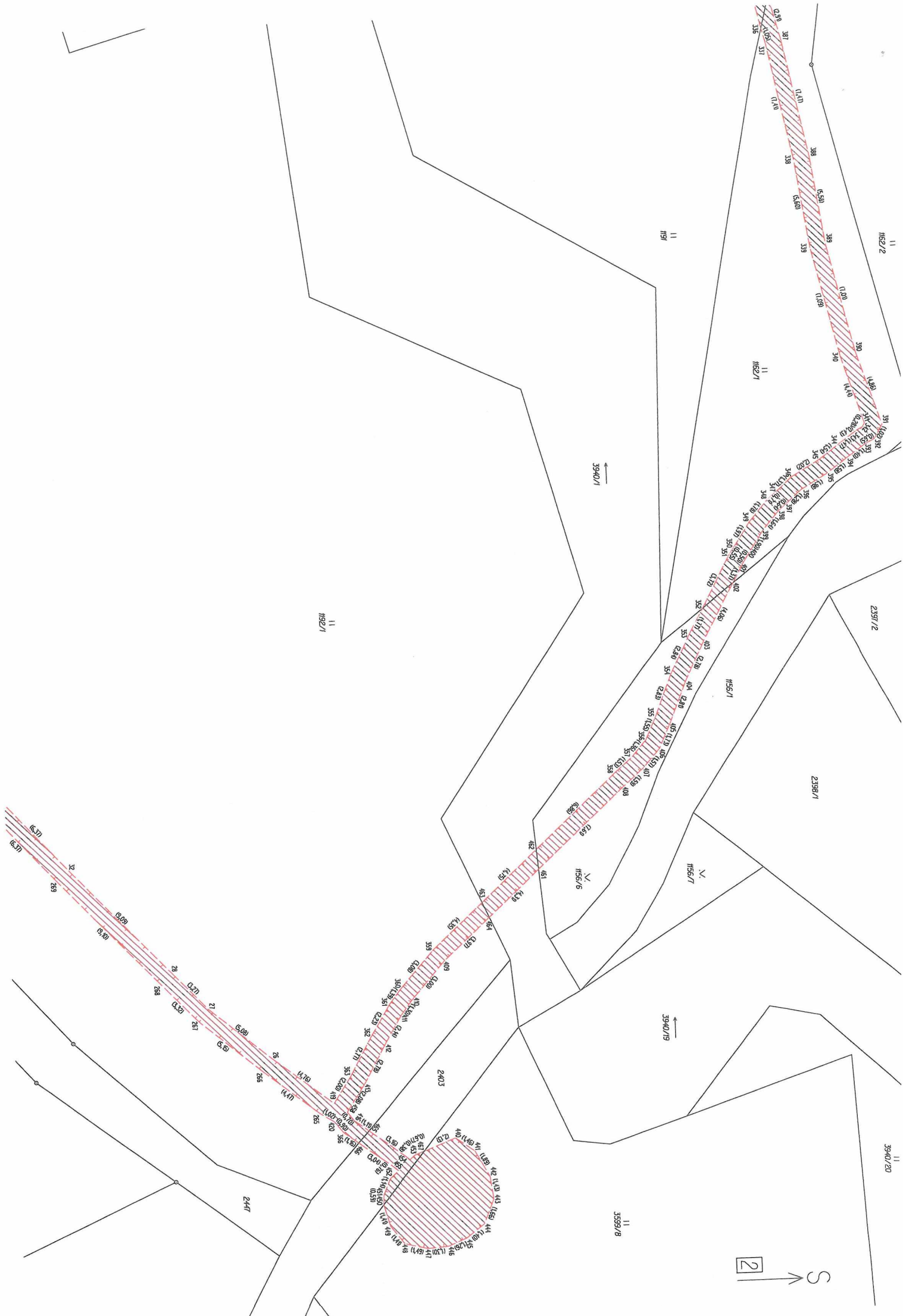

2



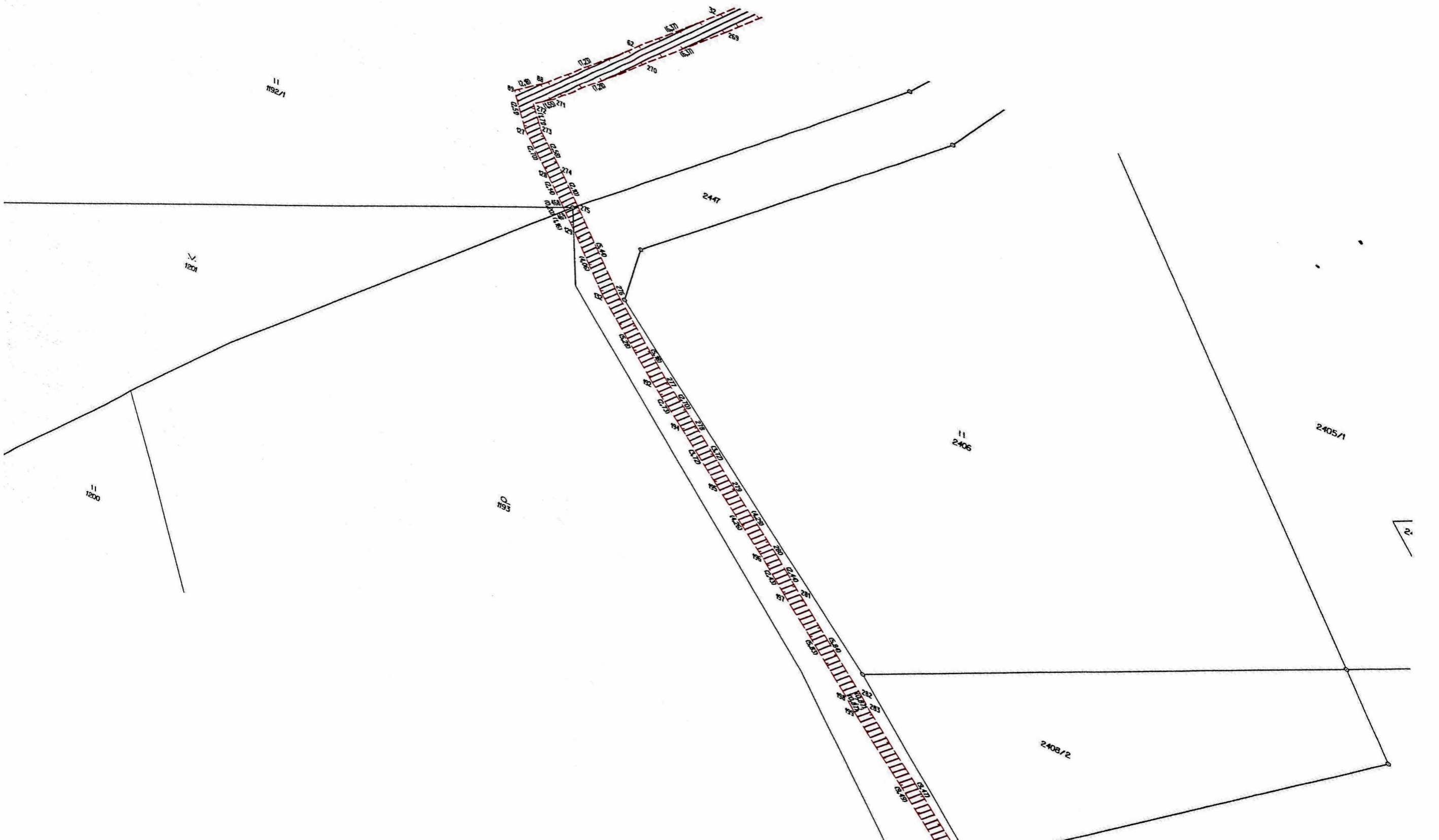

11  
1192/1

11  
1201

11  
1200

11  
1203

2447

11  
2406

2405/1

2403/2

2.

1193

2407

2408/1

1195

11 2444

1197/1

2447

2443

2445

11 1198

11 1197/2

1196

S

4



