

Dodatek č. 2 ke smlouvě o dílo č. INV/2023/23
na provedení stavebních prací (dále jen „*dodatek*“)

Objednatel: **Město Bílina**
sídlo: Břežánská 50/4, 418 01 Bílina
IČ: 00266230
DIČ: CZ00266230
zastoupený: Mgr. Zuzanou Schwarz Bařtipánovou, starostkou města
telefon: 417 810 811
email: epodatelna@bilina.cz
zastoupení ve věcech technických: Ing. Kateřina Adamenko, vedoucí odboru nemovitostí a investic
(dále jen „*objednatel*“)

Zhotovitel: **JMV tech, s. r. o.**
sídlo: U Stadionu 1190, 434 01 Most
IČ: 472 86 334
DIČ: CZ47286334
ID Datové schránky: 9g8vrqf
zapsaná v obchodním rejstříku vedeném Krajským soudem v Ústí nad Labem, spis. zn. C 3151
Zastoupené ve věcech smluvních: Milanem Kožnarem, jednatelem společnosti
zástupce pro věci technické: Milan Kožnar, jednatel společnosti

telefon:
email:
bankovní spojení:
číslo účtu:
(dále jen „*zhotovitel*“)

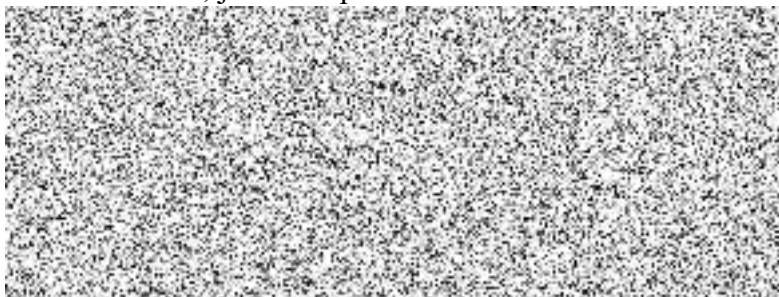

uzavírají, níže uvedeného dne, měsíce a roku tento

Dodatek č. 2
ke smlouvě o dílo č. INV/2023/23 na provedení stavebních prací ze dne 27. 07. 2023, ve znění
dotatku č. 1 ze dne 14. 11. 2023

I.

Smluvní strany se dohodly na následujících změnách Smlouvy o dílo č. INV/2023/23 uzavřené dne 27. 07. 2023, ve znění dodatku č. 1 ze dne 14. 11. 2023, jejímž předmětem je realizace stavební zakázky s názvem „**Rozšíření parkoviště pro osobní automobily v ulici Sídliště Za Chlumem (blok 6), Bílina**“.

II.

Tento Dodatek č. 2 se uzavírá dle čl. V odst. 5.3 smlouvy o dílo výše uvedené, neboť v průběhu realizace stavby byly smluvními stranami zjištěny práce, které nebyly součástí výkazu výměr, ale jejich provedení bylo nutné pro zdárné dokončení díla. Po dohodě smluvních stran budou zhotovitelem prováděny práce v hodnotě 121 232,95 Kč vč. DPH (100 192,52 Kč bez DPH) v souladu se změnovým listem č. 2 ze dne 15. 12. 2023.

Z důvodů výše popsaných se mění čl. V. odst. 5.1 Smlouvy o dílo tak, že se zvyšuje cena díla určená Smlouvou o dílo z původní hodnoty ve výši 2 555 199,88 Kč bez DPH o hodnotu změny závazku (*dále jen jako „hodnota závazku“*) o částku 100 192,52 Kč bez DPH (slovy: jedno sto tisíc jedno sto

devadesát dva korun českých padesát dva haléřů), tj. o částku **121 232,95 Kč vč. DPH (slovy: jedno sto dvacet jedna tisíc dvě stě třicet dva korun českých devadesát pět haléřů)**, když po této úpravě tento zní:

5.1. Základem ceny za provedení prací podle této smlouvy je položkový rozpočet, který je součástí nabídky zhotovitele, jež tvoří přílohu č. 1 této smlouvy (dále jen „rozpočet“). Tento rozpočet se považuje za rozpočet závazný, úplný a tvořící nedílnou součást této smlouvy.

*Cena za provedení díla podle rozpočtu bez DPH činí 2 698 695,48 Kč (dále jen „cena díla“)
(slovy: dva miliony šest set devadesát osm tisíc šest set devadesát pět korun českých čtyřicet osm haléřů)*

21% DPH 566 726,05 Kč

(slovy: pět set šedesát šest tisíc sedm set dvacet šest korun českých pět haléřů)

Cena za provedení díla podle rozpočtu včetně DPH činí 3 265 421,53 Kč

(slovy: tři miliony dvě stě šedesát pět tisíc čtyři sta dvacet jedna korun českých padesát tři haléřů)

Tato celková cena je fixní, konečnou a závaznou cenou za provedení díla. Rovněž jednotkové ceny uvedené v rozpočtu, ze kterých se celková cena skládá, jsou fixní, konečné a závazné.

III.

Tento Dodatek č. 2 je nedílnou součástí Smlouvy o dílo č. INV/2023/23 na provedení stavebních prací ze dne 27. 07. 2023.

Tento Dodatek č. 2 nabývá platnosti dnem připojení podpisu obou smluvních stran a účinnosti dnem zveřejnění v informačním systému v registru smluv na Portále veřejné správy dle zákona č. 340/2015 Sb., o registru smluv.

Smluvní strany prohlašují, že souhlasí se zveřejněním tohoto Dodatku č. 2 v plném rozsahu v registru smluv na Portále veřejné správy dle zák. č. 340/2015 Sb., o registru smluv.

Tento Dodatek č. 2 je vyhotoven ve 2 vyhotoveních s platností originálu, z nichž každá strana obdrží 1 vyhotovení.

Tento dodatek byl schválen radou města dne 23. 01. 2024 č. usnesení 23.

Účastníci výslovně prohlašují, že uzavření tohoto Dodatku č. 2 je projevem jejich pravé a svobodné vůle a že jeho obsahu, se kterým se seznámili, rozumí a souhlasí s ním. Na důkaz všech těchto skutečností pak tento Dodatek č. 2 níže vlastnoručně podepisují.

Nedílnou součástí tohoto Dodatku č. 2 jsou následující přílohy:

Příloha č. 1 – změnový list č. 2 ze dne 15. 12. 2023

Příloha č. 2 – změnový výkaz výměr

V Bílině dne 30.01.2024
Město Bílina

V Mostě dne 30.01.2024
JMV tech, s. r. o.

Mgr. Zuzana Schwarz Bařtipánová
starostka města

Milan Kožnar
jednatel společnosti

KRYCI LIST ROZPOCTU

Název stavby	Parkoviště za Chlumem	JKSO	822 29 3
Název objektu	Rozšíření parkoviště pro OA - Za Chlumem (blok 6) - skutečnost změnový list č.2	EČO	
		Místo	Bílina, okr.Teplice
		IČO	DIČ
Objednatel	PS projekty s.r.o., Revoluční 5, Teplice	25423126	CZ25423126
Projektant	PS projekty s.r.o., Revoluční 5, Teplice	25423126	CZ25423126
Zhotovitel	JMV tech s.r.o.	47286334	CZ47286334
Zpracoval	STAVINVEST, Studentská 285/22, Bílina	65639081	
	Rozpočet číslo		CZ-CPV
	<input style="width: 80px;" type="text"/>		45300000-0
	Dne		CZ-CPA
	<input style="width: 80px;" type="text" value="10.07.2023"/>		42.11.10

Měrné a účelové jednotky

Počet	Náklady / 1 m.j.	Počet	Náklady / 1 m.j.	Počet	Náklady / 1 m.j.
0	0,00	0	0,00	0	0,00

Rozpočtové náklady v CZK

A		Základní rozp. náklady		B		Doplňkové náklady		C		Náklady na umístění stavby	
1	HSV	Dodávky	44 701,25	8	Práce přesčas		0,00	13	Zařízení staveniště		0,00
2		Montáž	55 491,27	9	Bez pevné podl.		0,00	14	Mimostav. doprava		0,00
3	PSV	Dodávky	0,00	10	Kulturní památka		0,00	15	Územní vlivy		0,00
4		Montáž	0,00	11			0,00	16	Provozní vlivy		0,00
5	"M"	Dodávky	0,00					17	Ostatní		0,00
6		Montáž	0,00					18	VRN z rozpočtu		0,00
7	ZRN (ř. 1-6)		100 192,52	12	DN (ř. 8-11)			19	VRN (ř. 13-18)		0,00
20	HZS		0,00	21	Kompl. činnost		0,00	22	Ostatní náklady		0,00

Projektant, Zhotovitel, Objednatel	D Celkem bez DPH 100 192,52																
	<table border="1" style="width: 100%; border-collapse: collapse;"> <thead> <tr> <th>DPH</th> <th>%</th> <th>Základ daně</th> <th>DPH celkem</th> </tr> </thead> <tbody> <tr> <td>snížená</td> <td>15,0</td> <td style="text-align: right;">0,00</td> <td style="text-align: right;">0,00</td> </tr> <tr> <td>základní</td> <td>21,0</td> <td style="text-align: right;">100 192,52</td> <td style="text-align: right;">21 040,43</td> </tr> <tr> <td colspan="3">Cena s DPH</td> <td style="text-align: right;">121 232,95</td> </tr> </tbody> </table>	DPH	%	Základ daně	DPH celkem	snížená	15,0	0,00	0,00	základní	21,0	100 192,52	21 040,43	Cena s DPH			121 232,95
DPH	%	Základ daně	DPH celkem														
snížená	15,0	0,00	0,00														
základní	21,0	100 192,52	21 040,43														
Cena s DPH			121 232,95														
	E Přípočty a odpočty																
	<table border="1" style="width: 100%; border-collapse: collapse;"> <tbody> <tr> <td>Dodá zadavatel</td> <td style="text-align: right;">0,00</td> </tr> <tr> <td>Klouzavá doložka</td> <td style="text-align: right;">0,00</td> </tr> <tr> <td>Zvýhodnění</td> <td style="text-align: right;">0,00</td> </tr> </tbody> </table>	Dodá zadavatel	0,00	Klouzavá doložka	0,00	Zvýhodnění	0,00										
Dodá zadavatel	0,00																
Klouzavá doložka	0,00																
Zvýhodnění	0,00																

ROZPOČET S VÝKAZEM VÝMĚR

Stavba: Parkoviště za Chlumem

Objekt: Rozšíření parkoviště pro OA - Za Chlumem (blok 6) - skutečnost změnový list č.2

Objednatel: PS projekty s.r.o., Revoluční 5, Teplice

Zhotovitel: JMV tech s.r.o.

Místo: Bílina, okr.Teplice

Zpracoval:  STAVINVEST, Studentská 285/22, Bílina

Datum: 10. 7. 2023

Č.	KCN	Kód položky	Popis	MJ	Množství celkem	Cena jednotková	Dodávka celkem	Montáž celkem	Cena celkem	Hmotnost	Hmotnost celkem
HSV Práce a dodávky HSV							44 701,25	55 491,27	100 192,52		-6,913
1 Zemní práce							8 500,00	0,00	8 500,00		0,000
24		58343959	kamenivo drcené hrubé frakce 32/63	t	-100,000	505,00	-50 500,00	0,00	-50 500,00	1,00000	-100,000
94	583	58343920	kamenivo drcené hrubé frakce 16/22	t	100,000	590,00	59 000,00	0,00	59 000,00	1,00000	100,000
5 Komunikace pozemní							6 576,80	614,33	7 191,13		2,515
42	R	565135121	Asfaltový beton vrstva podkladní ACP 16 (obalované kamenivo střednězrné - OKS) s rozprostřením a zhutněním v pruhu šířky přes 3 m, po zhutnění tl. 50 mm	m2	7,310	350,68	2 381,16	182,31	2 563,47	0,13188	0,964
44	R	573211107	Postřik spojovací PS bez posypu kamenivem z asfaltu silničního, v množství 0,30 kg/m2	m2	7,310	8,04	51,90	6,87	58,77	0,00031	0,002
45	R	573211109	Postřik spojovací PS bez posypu kamenivem z asfaltu silničního, v množství 0,50 kg/m2	m2	7,310	12,75	85,38	7,82	93,20	0,00051	0,004
46	R	577134141	Asfaltový beton vrstva obrusná ACO 11 (ABS) s rozprostřením a se zhutněním z modifikovaného asfaltu v pruhu šířky přes 3 m, po zhutnění tl. 40 mm	m2	7,310	334,70	2 274,80	171,86	2 446,66	0,10373	0,758
			252,31-245		7,310						
			Součet		7,310						
47	R	577155142	Asfaltový beton vrstva ložní ACL 16 (ABH) s rozprostřením a zhutněním z modifikovaného asfaltu v pruhu šířky přes 3 m, po zhutnění tl. 60 mm	m2	7,310	417,88	2 809,23	245,47	3 054,70	0,15559	1,137
54		59245018	dlažba tvar obdélník betonová 200x100x60mm přírodní	m2	-2,678	383,00	-1 025,67	0,00	-1 025,67	0,13100	-0,351
9 Ostatní konstrukce a práce, bourání							8 789,98	10 607,64	19 397,62		-9,428
60	R	914511111	Montáž sloupku dopravních značek délky do 3,5 m do betonového základu	kus	-1,000	330,66	-183,00	-147,66	-330,66	0,10941	-0,109
63		40445253	víčko plastové na sloupek D 60mm	kus	-1,000	23,70	-23,70	0,00	-23,70	0,00010	-0,000
69	R	916131213	Osazení silničního obrubníku betonového se zřízením lože, s vyplněním a zatížením spár cementovou maltou stojatého s boční opěrou z betonu prostého, do lože z betonu prostého	m	-38,000	284,50	-7 192,64	-3 618,36	-10 811,00	0,15540	-5,905
70		59217031	obrubník betonový silniční 1000x150x250mm	m	-39,760	214,70	-8 536,47	0,00	-8 536,47	0,08000	-3,181
71	R	916331112	Osazení zahradního obrubníku betonového s ložem tl. od 50 do 100 mm z betonu prostého tř. C 12/15 s boční opěrou z betonu prostého tř. C 12/15	m	-3,000	187,98	-400,23	-163,71	-563,94	0,10095	-0,303
72		59217012	obrubník betonový zahradní 500x80x250mm	m	-3,300	224,00	-739,20	0,00	-739,20	0,04600	-0,152

ROZPOČET S VÝKAZEM VÝMĚR

Stavba: Parkoviště za Chlumem

Objekt: Rozšíření parkoviště pro OA - Za Chlumem (blok 6) - skutečnost změnový list č.2

Objednatel: PS projekty s.r.o., Revoluční 5, Teplice

Zhotovitel: JMV tech s.r.o.

Místo: Bílina, okr.Teplice

Zpracoval:  STAVINVEST, Studentská 285/22, Bílina

Datum: 10. 7. 2023

Č.	KCN	Kód položky	Popis	MJ	Množství celkem	Cena jednotková	Dodávka celkem	Montáž celkem	Cena celkem	Hmotnost	Hmotnost celkem	
73	R	919724122	Drenážní geosyntetikum s tuhým jádrem laminované geotextilií oboustranně -490+(338+305)*1,1	m2	217,300	185,93	25 865,22	14 537,37	40 402,59	0,00102	0,222	
							217,300					
96 Bourání konstrukcí							0,00	-2 846,78	-2 846,78	0,000		
84	R	113202111	Vytrhání obrub s vybouráním lože, s přemístěním hmot na skládku na vzdálenost do 3 m nebo s naložením na dopravní prostředek z krajníků nebo obrubníků stojatých	m	-36,000	64,49	0,00	-2 321,64	-2 321,64	0,00000	0,000	
85	R	966051111	Bourání palisád betonových osazených v řadě	m3	-0,315	1 667,10	0,00	-525,14	-525,14	0,00000	0,000	
967 Přesun sutě							20 834,47	47 116,08	67 950,55	0,000		
88	R	997221561	Vodorovná doprava suti bez naložení, ale se složením a s hrubým urovnáním z kusových materiálů, na vzdálenost do 1 km 373,88-230,194	t	143,686	56,02	0,00	8 049,29	8 049,29	0,00000	0,000	
					143,686							
89	R	997221569	Vodorovná doprava suti bez naložení, ale se složením a s hrubým urovnáním Příplatek k ceně za každý další i započatý 1 km přes 1 km <i>Předpokládaná odvozová vzdálenost 20km.</i> 143,686*19 "Přepočtené koeficientem množství	t	2 730,034	14,31	0,00	39 066,79	39 066,79	0,00000	0,000	
					2 730,034							
90	R	997221861	Poplatek za uložení stavebního odpadu na recyklační skládce (skládkovné) z prostého betonu zaříděného do Katalogu odpadů pod kódem 17 01 01 373,88-30,544-199,650	t	143,686	145,00	20 834,47	0,00	20 834,47	0,00000	0,000	
					143,686							
Součet					143,686							
Celkem							44 701,25	55 491,27	100 192,52	-6,913		