

DODATEK č. 4 k PACHTOVNÍ SMLOUVĚ č. 4N17/08

Smluvní strany:**Česká republika – Státní pozemkový úřad**

sídlo: Husinecká 1024/11a, 130 00 Praha 3 – Žižkov

IČO: 01312774

DIČ: CZ01312774

za který právně jedná Ing. Pavel Pojer, ředitel Krajského pozemkového úřadu pro Ústecký kraj,

adresa: Husitská 1071/2, 415 02 Teplice,

na základě oprávnění vyplývajícího z platného Podpisového řádu Státního pozemkového úřadu

účinného ke dni právního jednání

bankovní spojení: Česká národní banka

číslo účtu: 60011 – 3723001/0710

ID DS: z49per3

(dále jen „propachtovatel“)

– na straně jedné –

a

D.H.M., s. r. o.

Sídlo: Poděbradova 1163, 431 01 Chomutov

IČO: 25031333

zapsána v obchodním rejstříku vedeném Krajským soudem v Ústí nad Labem, oddíl C, vložka 13380

zastoupena panem **Ing. Františkem Hornem**

(dále jen „pachtýř“)

– na straně druhé –

uzavírají tento dodatek č. 4 k pachtovní smlouvě č. 4N17/08 ze dne 1.3.2017 a dodatek č.1-3 (dále jen „smlouva“), kterým se mění předmět pachtu a výše ročního pachtovného.

1. Na základě oznámení o změně výše pachtovného navýšené o míru inflace pachtovní smlouvy č. 4N17/08 z roku 2022 je pachtýř povinen platit propachtovateli roční pachtovné ve výši 56 206,-Kč (slovy: padesátšesttisícdvěstěšest korun českých).

2. Dne 10.7.2023 nabyla vlastnické právo k pozemku obec Petrovice, katastrální území Krásný Les v Krušných horách, druh evidence KN, [redacted] třetí osoba [redacted] na základě smlouvy o převodu pozemků dle §11a zákona č. 229/1991 Sb. ve znění pozdějších předpisů č. [redacted]

Dne 15.12.2022 nabyla vlastnické právo k pozemku obec Petrovice, katastrální území Krásný Les v Krušných horách, druh evidence KN, [redacted] třetí osoba [redacted] na základě Směnné smlouvy č. [redacted]

Ode dne podání návrhu na vklad vlastnického práva do katastru nemovitostí nenáleží pronajímateli za výše uvedené pozemky nájemnė.

Dále se parcela p.č. 2662/1 rozdělila na 2665/5 od 30.10.2023 – úprava výměry

obec	kat. území	druh evid.	parcela č.	Výměra/ m ²	druh pozemku
Petrovice	Krásný Les v Krušných horách	KN	2661/1	15081	TTP

Přidání parcely 2665/5 od 30.10.2023

obec	kat. území	druh evid.	parcela č.	Výměra/ m ²	druh pozemku
Petrovice	Krásný Les v Krušných horách	KN	2665/5	183	TTP

3. Smluvní strany se dohodly na tom, že s ohledem na skutečnosti uvedené v bodě 2. tohoto dodatku se nově stanovuje výše ročního pachtovného na částku **52 117,- Kč** (slovy: padesátdvatisícjednostosedmnáct korun českých). (viz.příloha)

K 1. 10. 2023 byl pachtýř povinnen zaplatit propachtovateli pachtovné ve výši **55 383,- Kč** (slovy: padesátpěttisícčtyřicet osmdesát tři korun českých). (viz. příloha)

K 1. 10. 2024 je pachtýř povinnen zaplatit propachtovateli pachtovné ve výši **52 156,- Kč** (slovy: padesátdvatisícjednostopadesátšest korun českých). (viz. příloha)

4. Propachtovatel jako správce osobních údajů dle zákona č. 110/2019 Sb., o zpracování osobních údajů, a platného nařízení (EU) 2016/679 (GDPR), tímto informuje ve smlouvě uvedený subjekt osobních údajů, že jeho údaje uvedené v této smlouvě zpracovává pro účely realizace, výkonu práv a povinností dle této smlouvy. Uvedený subjekt osobních údajů si je vědom svého práva přístupu ke svým osobním údajům, práva na opravu osobních údajů, jakož i dalších práv vyplývajících z výše uvedené legislativy. Smluvní strany se zavazují, že při správě a zpracování osobních údajů budou dále postupovat v souladu s aktuální platnou a účinnou legislativou. Postupy a opatření se propachtovatel zavazuje dodržovat po celou dobu trvání skartační lhůty ve smyslu § 2 písm. s) zákona č. 499/2004 Sb., o archivnictví a spisové službě a o změně některých zákonů, ve znění pozdějších předpisů.

5. Ostatní ujednání smlouvy nejsou tímto dodatkem č. 4 dotčena.

6. Tento dodatek nabývá platnosti a účinnosti dnem podpisu smluvními stranami, nejdříve však dnem uveřejnění v registru smluv dle ustanovení § 6 odst. 1 zákona č. 340/2015 Sb., o zvláštních podmínkách účinnosti některých smluv, uveřejňování těchto smluv a o registru smluv (zákon o registru smluv), ve znění pozdějších předpisů.

Uveřejnění tohoto dodatku v registru smluv zajistí propachtovatel.

7. Tento dodatek je vyhotoven ve 3 stejnopisech, z nichž každý má platnost originálu. 1 stejnopis přebírá pachtýř a ostatní jsou určeny pro propachtovatele.

8. Smluvní strany po přečtení tohoto dodatku prohlašují, že s jeho obsahem souhlasí a že je shodným projevem jejich vážné a svobodné vůle, a na důkaz toho připojují své podpisy.

V Teplicích dne

29.01.2024

Ing. Pavel Pojer
ředitel Krajského pozemkového úřadu
pro Ústecký kraj
propachtovatel

Za správnost: Michaela Hrdinová, DiS.

D.H.M., s.r.o.
pachtýř

Tento dodatek byl uveřejněn v registru smluv dle zákona č. 340/2015 Sb., o zvláštních podmínkách účinnosti některých smluv, uveřejňování těchto smluv a o registru smluv (zákon o registru smluv), ve znění pozdějších předpisů.

Datum registrace

ID dodatku.....

ID verze

Registraci provedl: Michaela Hrdinová, DiS.

V Teplicích dne

.....
podpis odpovědného zaměstnance

Příloha pachtovní smlouvy č. 4N17/08

Variabilní symbol: 411708

Uzavřeno: 01.03.2017

Roční pacht: **52 117 Kč**

Datum tisku: 22.01.2024

Účinná od: 01.03.2017

Pachtýři:**Název****Adresa**

D.H.M., s.r.o.

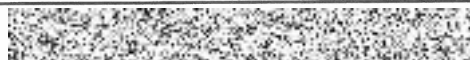
**Nemovitosti:**

Pozn.	Parcela	/	Díl	Skp.	Kult.	Číslo LV	Typ sazby	Cena [Kč]	Výměra [m ²]	%	Inflace	Pacht [Kč]
Katastr: Krásný Les v Krušných horách												
	230	3	2	7	10002	pc/ha	18 200,00 Kč	32 906	2,2	1,2992	1 711,73	
	235		2	7	10002	pc/ha	18 200,00 Kč	669	2,2	1,2994	34,81	
	237		2	7	10002	pc/ha	18 200,00 Kč	3 435	2,2	1,2991	178,68	
	239		2	7	10002	pc/ha	18 200,00 Kč	9 689	2,2	1,2992	504,01	
část	587		2	7	10002	pc/ha	18 200,00 Kč	10 360	2,2	1,2992	538,92	
	1020	1	2	7	10002	pc/ha	18 200,00 Kč	1 533	2,2	1,2993	79,75	
	1383	5	2	7	10002	pc/ha	18 200,00 Kč	234	2,2	1,2997	12,18	
	1383	6	2	7	10002	pc/ha	18 200,00 Kč	224	2,2	1,2987	11,65	
	1413		2	7	10002	pc/ha	18 200,00 Kč	5 961	2,2	1,2992	310,08	
	1838	1	2	7	10002	pc/ha	18 200,00 Kč	16 072	2,2	1,2992	836,05	
	1882		2	7	10002	pc/ha	18 200,00 Kč	1 172	2,2	1,2992	60,97	
	2205		2	7	10002	pc/ha	18 200,00 Kč	41 571	2,2	1,2992	2 162,49	
	2296	1	2	7	10002	pc/ha	18 200,00 Kč	23 012	2,2	1,2992	1 197,06	
	2296	2	2	7	10002	pc/ha	18 200,00 Kč	501	2,2	1,2996	26,07	
	2627	1	2	7	10002	pc/ha	18 200,00 Kč	2 499	2,2	1,2992	129,99	
	2662	1	2	7	10002	pc/ha	18 200,00 Kč	15 081	2,2	1,2992	784,50	
	2662	5	2	7	10002	pc/ha	18 200,00 Kč	183	5,8	1,2992	25,10	
	2696		2	7	10002	pc/ha	18 200,00 Kč	3 263	2,2	1,2992	169,74	
	2699	1	2	7	10002	pc/ha	18 200,00 Kč	49 611	2,2	1,2992	2 580,71	
	3029		2	7	10002	pc/ha	18 200,00 Kč	2 831	2,2	1,2991	147,26	
	3030		2	7	10002	pc/ha	18 200,00 Kč	7 711	2,2	1,2992	401,12	
	3084		2	7	10002	pc/ha	18 200,00 Kč	7 852	2,2	1,2992	408,46	
	3097		2	7	10002	pc/ha	18 200,00 Kč	3 794	2,2	1,2992	197,36	
	3100	2	2	7	10002	pc/ha	18 200,00 Kč	54	2,2	1,2989	2,81	
	3109		2	7	10002	pc/ha	18 200,00 Kč	43 414	2,2	1,2992	2 258,37	
	3162	1	2	7	10002	pc/ha	18 200,00 Kč	21 252	2,2	1,2992	1 105,51	
	3168		2	7	10002	pc/ha	18 200,00 Kč	1 241	2,2	1,299	64,55	
	3173		2	7	10002	pc/ha	18 200,00 Kč	1 766	2,2	1,2991	91,86	
	3183	1	2	7	10002	pc/ha	18 200,00 Kč	39 823	2,2	1,2992	2 071,56	

Příloha pachtovní smlouvy č. 4N17/08

Variabilní symbol: 411708 Uzavřeno: 01.03.2017 Roční pacht: 52 117 Kč

Datum tisku: 22.01.2024 Účinná od: 01.03.2017

Pozn.	Parcela	/	Díl	Skp.	Kult.	Číslo LV	Typ sazby	Cena [Kč]	Výměra [m ²]	%	Inflace	Pacht [Kč]
Katastr: Krásný Les v Krušných horách												
	3187		1		2	7 10002	pc/ha	18 200,00 Kč	14 544	2,2	1,2992	756,56
	3194				2	7 10002	pc/ha	18 200,00 Kč	4 067	2,2	1,2992	211,57
	3196				2	7 10002	pc/ha	18 200,00 Kč	2 759	2,2	1,2992	143,52
	3203		2		2	7 10002	pc/ha	18 200,00 Kč	2 301	2,2	1,2993	119,70
	3268				2	7 10002	pc/ha	18 200,00 Kč	1 766	2,2	1,2991	91,86
	3269				2	7 10002	pc/ha	18 200,00 Kč	1 378	2,2	1,2992	71,68
	3273				2	7 10002	pc/ha	18 200,00 Kč	4 180	2,2	1,2992	217,45
	3274		1		2	7 10002	pc/ha	18 200,00 Kč	5 916	2,2	1,2992	307,74
	3296		2		2	7 10002	pc/ha	18 200,00 Kč	7 399	2,2	1,2992	384,88
	3298		1		2	7 10002	pc/ha	18 200,00 Kč	5 064	2,2	1,2992	263,43
	3300				2	7 10002	pc/ha	18 200,00 Kč	4 338	2,2	1,2992	225,67
	3301				2	7 10002	pc/ha	18 200,00 Kč	1 367	2,2	1,2992	71,11
	3303				2	7 10002	pc/ha	18 200,00 Kč	4 384	2,2	1,2992	228,05
	3304				2	7 10002	pc/ha	18 200,00 Kč	1 427	2,2	1,2991	74,23
	3305		1		2	7 10002	pc/ha	18 200,00 Kč	2 646	2,2	1,2992	137,65
	3306				2	7 10002	pc/ha	18 200,00 Kč	1 660	2,2	1,2993	86,36
	3308		2		2	7 10002	pc/ha	18 200,00 Kč	7 484	2,2	1,2992	389,31
	3311		1		2	7 10002	pc/ha	18 200,00 Kč	541	2,2	1,2997	28,15
	3311		2		2	7 10002	pc/ha	18 200,00 Kč	874	2,2	1,2992	45,46
	3316				2	7 10002	pc/ha	18 200,00 Kč	5 229	2,2	1,2992	272,00
	3330				2	7 10002	pc/ha	18 200,00 Kč	1 068	2,2	1,2992	55,56
	3331				2	7 10002	pc/ha	18 200,00 Kč	2 050	2,2	1,2992	106,64
	3336				2	7 10002	pc/ha	18 200,00 Kč	1 698	2,2	1,2992	88,33
	3354				2	7 10002	pc/ha	18 200,00 Kč	561	2,2	1,2995	29,19
	3359				2	7 10002	pc/ha	18 200,00 Kč	1 097	2,2	1,299	57,06
	3364				2	7 10002	pc/ha	18 200,00 Kč	6 150	2,2	1,2992	319,92
	3368				2	7 10002	pc/ha	18 200,00 Kč	9 128	2,2	1,2992	474,83
	3393		2		2	7 10002	pc/ha	18 200,00 Kč	14 369	2,2	1,2992	747,46
	3393		4		2	7 10002	pc/ha	18 200,00 Kč	5 158	2,2	1,2992	268,31
	3397				2	7 10002	pc/ha	18 200,00 Kč	611	2,2	1,299	31,78
	3407				2	7 10002	pc/ha	18 200,00 Kč	46 709	2,2	1,2992	2 429,76
	3415				2	7 10002	pc/ha	18 200,00 Kč	8 857	2,2	1,2992	460,73
	3417				2	7 10002	pc/ha	18 200,00 Kč	907	2,2	1,2991	47,18
	3422		2		2	7 10002	pc/ha	18 200,00 Kč	17 241	2,2	1,2992	896,87
	3423		1		2	7 10002	pc/ha	18 200,00 Kč	4 079	2,2	1,2992	212,19

Příloha pachtovní smlouvy č. 4N17/08

Variabilní symbol: 411708

Uzavřeno: 01.03.2017

Roční pacht: 52 117 Kč

Datum tisku: 22.01.2024

Účinná od: 01.03.2017

Pozn.	Parcela	/	Díl	Skp.	Kult.	Číslo LV	Typ sazby	Cena [Kč]	Výměra [m ²]	%	Inflace	Pacht [Kč]
Katastr: Krásný Les v Krušných horách												
	3426		2		2	7 10002	pc/ha	18 200,00 Kč	11 611	2,2	1,2992	604,00
	3426		5		2	7 10002	pc/ha	18 200,00 Kč	1 695	2,2	1,2991	88,17
	3438				2	7 10002	pc/ha	18 200,00 Kč	19 821	2,2	1,2992	1 031,07
	3454				2	2 10002	pc/ha	18 200,00 Kč	2 572	2,2	1,2993	133,80
	3568				2	7 10002	pc/ha	18 200,00 Kč	3 470	2,2	1,2991	180,50
	3570				2	7 10002	pc/ha	18 200,00 Kč	3 117	2,2	1,2992	162,14
	3580				2	7 10002	pc/ha	18 200,00 Kč	1 730	2,2	1,2991	89,99
	3584				2	7 10002	pc/ha	18 200,00 Kč	827	2,2	1,2993	43,02
	3589		2		2	7 10002	pc/ha	18 200,00 Kč	6 120	2,2	1,2992	318,37
	3594				2	7 10002	pc/ha	18 200,00 Kč	45 546	2,2	1,2992	2 369,26
	3612		3		2	7 10002	pc/ha	18 200,00 Kč	17 988	2,2	1,2992	935,72
	3660				2	7 10002	pc/ha	18 200,00 Kč	11 675	2,2	1,2992	607,33
	3673				2	7 10002	pc/ha	18 200,00 Kč	2 098	2,2	1,2992	109,14
	3683				2	7 10002	pc/ha	18 200,00 Kč	21 805	2,2	1,2992	1 134,28
	3691				2	7 10002	pc/ha	18 200,00 Kč	738	2,2	1,299	38,39
	3692		1		2	7 10002	pc/ha	18 200,00 Kč	8 442	2,2	1,2992	439,15
	3734		1		2	7 10002	pc/ha	18 200,00 Kč	18 821	2,2	1,2992	979,05
	3734		2		2	7 10002	pc/ha	18 200,00 Kč	195	2,2	1,2987	10,14
	3766		1		2	7 10002	pc/ha	18 200,00 Kč	837	2,2	1,2989	43,53
	3766		2		2	7 10002	pc/ha	18 200,00 Kč	1 518	2,2	1,2991	78,96
	3766		3		2	7 10002	pc/ha	18 200,00 Kč	8 718	2,2	1,2992	453,49
	3779				2	7 10002	pc/ha	18 200,00 Kč	2 228	2,2	1,2993	115,91
	3792		1		2	7 10002	pc/ha	18 200,00 Kč	9 453	2,2	1,2992	491,74
	3793				2	7 10002	pc/ha	18 200,00 Kč	4 014	2,2	1,2992	208,80
	3794				2	7 10002	pc/ha	18 200,00 Kč	2 895	2,2	1,2992	150,60
	3893				2	7 10002	pc/ha	18 200,00 Kč	3 881	2,2	1,2992	201,89
	3894		1		2	7 10002	pc/ha	18 200,00 Kč	2 877	2,2	1,2992	149,66
	3894		2		2	7 10002	pc/ha	18 200,00 Kč	1 762	2,2	1,2993	91,67
	3894		3		2	7 10002	pc/ha	18 200,00 Kč	7 963	2,2	1,2992	414,22
	3895		1		2	7 10002	pc/ha	18 200,00 Kč	450	2,2	1,2987	23,40
	3895		2		2	7 10002	pc/ha	18 200,00 Kč	1 550	2,2	1,2991	80,63
	3895		3		2	7 10002	pc/ha	18 200,00 Kč	766	2,2	1,2992	39,85
	3904				2	7 10002	pc/ha	18 200,00 Kč	38 112	2,2	1,2992	1 982,56
	3907				2	7 10002	pc/ha	18 200,00 Kč	9 874	2,2	1,2992	513,65
	3918		1		2	7 10002	pc/ha	18 200,00 Kč	15 479	2,2	1,2992	805,21

Příloha pachtovní smlouvy č. 4N17/08

Variabilní symbol: 411708

Uzavřeno: 01.03.2017

Roční pacht: 52 117 Kč

Datum tisku: 22.01.2024

Účinná od: 01.03.2017

Pozn.	Parcela	/	Díl	Skp.	Kult.	Číslo LV	Typ sazby	Cena [Kč]	Výměra [m ²]	%	Inflace	Pacht [Kč]
Katastr: Krásný Les v Krušných horách												
	3919			2	7	10002	pc/ha	18 200,00 Kč	3 848	2,2	1,2992	200,17
	3920			2	7	10002	pc/ha	18 200,00 Kč	5 762	2,2	1,2992	299,73
	3923			2	7	10002	pc/ha	18 200,00 Kč	7 959	2,2	1,2992	414,03
	3975			2	7	10002	pc/ha	18 200,00 Kč	5 276	2,2	1,2992	274,46
	3976	1		2	7	10002	pc/ha	18 200,00 Kč	4 895	2,2	1,2992	254,64
	3994	1		2	7	10002	pc/ha	18 200,00 Kč	4 807	2,2	1,2992	250,05
	3994	2		2	7	10002	pc/ha	18 200,00 Kč	5 319	2,2	1,2992	276,69
	3995			2	7	10002	pc/ha	18 200,00 Kč	507	2,2	1,299	26,37
	3996			2	7	10002	pc/ha	18 200,00 Kč	6 240	2,2	1,2992	324,59
	3997			2	7	10002	pc/ha	18 200,00 Kč	4 967	2,2	1,2992	258,38
	3998			2	7	10002	pc/ha	18 200,00 Kč	3 755	2,2	1,2991	195,32
	4070			2	7	10002	pc/ha	18 200,00 Kč	4 673	2,2	1,2991	243,08
	4137			2	7	10002	pc/ha	18 200,00 Kč	5 144	2,2	1,2992	267,58
	4138			2	7	10002	pc/ha	18 200,00 Kč	727	2,2	1,2989	37,81
	4144			2	7	10002	pc/ha	18 200,00 Kč	12 684	2,2	1,2992	659,81
	4148			2	7	10002	pc/ha	18 200,00 Kč	12 360	2,2	1,2992	642,96
	4231			2	7	10002	pc/ha	18 200,00 Kč	3 187	2,2	1,2991	165,78
Celkem za katastr									929 479			48 366,28
Katastr: Nakléřov												
	290	1		2	7	10002	pc/ha	17 500,00 Kč	3 991	2,2	1,2992	199,63
	513			2	7	10002	pc/ha	17 500,00 Kč	827	2,2	1,2992	41,37
	586			2	7	10002	pc/ha	17 500,00 Kč	513	2,2	1,2996	25,67
Celkem za katastr									5 331			266,67
Katastr: Petrovice u Chabařovic												
	174	3		2	7	10002	pc/ha	18 200,00 Kč	457	2,2	1,2996	23,78
	377			2	7	10002	pc/ha	18 200,00 Kč	113	2,2	1,2999	5,88
	480	2		2	2	10002	pc/ha	18 200,00 Kč	17 870	2,2	1,2992	929,58
	525	1		2	7	10002	pc/ha	18 200,00 Kč	666	2,2	1,2992	34,65
	596	5		2	7	10002	pc/ha	18 200,00 Kč	980	2,2	1,2992	50,98
	596	6		2	7	10002	pc/ha	18 200,00 Kč	3 101	2,2	1,2992	161,31
	741	1		2	7	10002	pc/ha	18 200,00 Kč	3 530	2,2	1,2992	183,63
	758	2		2	7	10002	pc/ha	18 200,00 Kč	700	2,2	1,2993	36,42
	1020	3		2	2	10002	pc/ha	18 200,00 Kč	1 881	2,2	1,2992	97,85
	1020	9		2	7	10002	pc/ha	18 200,00 Kč	650	2,2	1,2993	33,82
	1031	2		2	7	10002	pc/ha	18 200,00 Kč	670	2,2	1,2992	34,85

Příloha pachtovní smlouvy č. 4N17/08

Variabilní symbol: 411708

Uzavřeno: 01.03.2017

Roční pacht: **52 117 Kč**

Datum tisku: 22.01.2024

Účinná od: 01.03.2017

Pozn.	Parcela	/	Díl	Skp.	Kult.	Číslo LV	Typ sazby	Cena [Kč]	Výměra [m ²]	%	Inflace	Pacht [Kč]
Katastr: Petrovice u Chabařovic												
	1262		3		2	7 10002	pc/ha	18 200,00 Kč	1 451	2,2	1,2992	75,48
	1338		2		2	7 10002	pc/ha	18 200,00 Kč	1 852	2,2	1,2992	96,34
	1464		1		2	7 10002	pc/ha	18 200,00 Kč	4 288	2,2	1,2991	223,05
	1613				2	7 10002	pc/ha	18 200,00 Kč	2 931	2,2	1,2992	152,47
	1650		1		2	7 10002	pc/ha	18 200,00 Kč	4 907	2,2	1,2992	255,26
	1677		3		2	7 10002	pc/ha	18 200,00 Kč	3 373	2,2	1,2992	175,46
	2020		4		2	7 10002	pc/ha	18 200,00 Kč	1 224	2,2	1,2992	63,67
	2160		1		2	7 10002	pc/ha	18 200,00 Kč	464	2,2	1,2992	24,14
	2229		7		2	7 10002	pc/ha	18 200,00 Kč	1 450	2,2	1,2991	75,43
	2475		3		2	7 10002	pc/ha	18 200,00 Kč	4 800	2,2	1,2992	249,69
	2572		1		2	7 10002	pc/ha	18 200,00 Kč	1 521	2,2	1,2992	79,12
	2580				2	7 10002	pc/ha	18 200,00 Kč	2 712	2,2	1,2992	141,08
	2582		2		2	7 10002	pc/ha	18 200,00 Kč	2 298	2,2	1,2992	119,54
	2587				2	7 10002	pc/ha	18 200,00 Kč	838	2,2	1,2994	43,60
	2632		1		2	7 10002	pc/ha	18 200,00 Kč	710	2,2	1,2988	36,92
	2730				2	7 10002	pc/ha	18 200,00 Kč	1 539	2,2	1,2993	80,06
Celkem za katastr									66 976			3 484,06
Celkem									1 001 786			52 117

Vysvětlivky k typu sazby:

ha...za hektar

jdn...za jednotku

pc/ha...průměrná cena za hektar

m²...za m²

Výpočet pachtu k dodatku č. 4 pachtovní smlouvy č. 4N17/08

Datum tisku: 22.01.2024

Spočítáno k datu splátky: 1. 10. 2023

Vydané parcely:

Poznámka	Parcela	/	Díl	Skup.	Výměra [m ²]	Datum zahájení pachtu	Datum ukončení pachtu	Počet dní	Pacht [Kč]
Katastr: Krásný Les v Krušných horách									
	230		2	2	6 832,00	01.03.2017	09.07.2023	282	274,58 Kč
	525			2	11 427,00	01.03.2017	09.07.2023	282	459,25 Kč
	629		1	2	17 530,00	01.03.2017	09.07.2023	282	704,53 Kč
	894		2	2	11 561,00	01.03.2017	09.07.2023	282	464,64 Kč
	1039		1	2	21 688,00	01.03.2017	09.07.2023	282	871,64 Kč
	1589		1	2	134,00	01.03.2017	14.12.2022	75	1,43 Kč
	1589		4	2	12,00	01.03.2017	14.12.2022	75	0,13 Kč
	1589		5	2	9,00	01.03.2017	14.12.2022	75	0,09 Kč
	2296		2	2	513,00	01.03.2017	30.09.2022	0	0,00 Kč
	2662		1	2	24 970,00	01.03.2017	29.10.2023	365	1 298,92 Kč
Celkem za katastr					94 676,00				4 075,21 Kč
Katastr: Petrovice u Chabařovic									
	1650		1	2	9 137,00	01.03.2017	06.06.2018	0	0,00 Kč
	2572		1	2	3 662,00	01.03.2017	06.06.2018	0	0,00 Kč
	2578		1	2	2 321,00	01.03.2017	10.08.2022	0	0,00 Kč
Celkem za katastr					15 120,00				0,00 Kč
Celkem vydané parcely					109 796,00				4 075,21 Kč

Stávající parcely:

Poznámka	Parcela	/	Díl	Skup.	Výměra [m ²]	Datum zahájení pachtu	Datum ukončení pachtu	Počet dní	Pacht [Kč]
Katastr: Krásný Les v Krušných horách									
	230		3	2	32 906,00	01.03.2017		365	1 711,73 Kč
	235			2	669,00	01.03.2017		365	34,81 Kč
	237			2	3 435,00	01.03.2017		365	178,68 Kč
	239			2	9 689,00	01.03.2017		365	504,01 Kč
část	587			2	10 360,00	01.03.2017		365	538,92 Kč
	1020		1	2	1 533,00	01.03.2017		365	79,75 Kč
	1383		5	2	234,00	01.03.2017		365	12,18 Kč
	1383		6	2	224,00	01.03.2017		365	11,65 Kč
	1413			2	5 961,00	01.03.2017		365	310,08 Kč
	1838		1	2	16 072,00	01.03.2017		365	836,05 Kč
	1882			2	1 172,00	01.03.2017		365	60,97 Kč

Výpočet pachtu k dodatku č. 4 pachtovní smlouvy č. 4N17/08

Datum tisku: 22.01.2024

Spočítáno k datu splátky: 1. 10. 2023

2205		2	41 571,00	01.03.2017	365	2 162,49 Kč
2296	1	2	23 012,00	01.03.2017	365	1 197,06 Kč
2296	2	2	501,00	01.10.2022	365	26,07 Kč
2627	1	2	2 499,00	01.03.2017	365	129,99 Kč
2662	1	2	15 081,00	30.10.2023	0	0,00 Kč
2662	5	2	183,00	30.10.2023	0	0,00 Kč
2696		2	3 263,00	01.03.2017	365	169,74 Kč
2699	1	2	49 611,00	01.03.2017	365	2 580,71 Kč
3029		2	2 831,00	01.03.2017	365	147,26 Kč
3030		2	7 711,00	01.03.2017	365	401,12 Kč
3084		2	7 852,00	01.03.2017	365	408,46 Kč
3097		2	3 794,00	01.03.2017	365	197,36 Kč
3100	2	2	54,00	01.03.2017	365	2,81 Kč
3109		2	43 414,00	01.03.2017	365	2 258,37 Kč
3162	1	2	21 252,00	01.03.2017	365	1 105,51 Kč
3168		2	1 241,00	01.03.2017	365	64,55 Kč
3173		2	1 766,00	01.03.2017	365	91,86 Kč
3183	1	2	39 823,00	01.03.2017	365	2 071,56 Kč
3187	1	2	14 544,00	01.03.2017	365	756,56 Kč
3194		2	4 067,00	01.03.2017	365	211,57 Kč
3196		2	2 759,00	01.03.2017	365	143,52 Kč
3203	2	2	2 301,00	01.03.2017	365	119,70 Kč
3268		2	1 766,00	01.03.2017	365	91,86 Kč
3269		2	1 378,00	01.03.2017	365	71,68 Kč
3273		2	4 180,00	01.03.2017	365	217,45 Kč
3274	1	2	5 916,00	01.03.2017	365	307,74 Kč
3296	2	2	7 399,00	01.03.2017	365	384,88 Kč
3298	1	2	5 064,00	01.03.2017	365	263,43 Kč
3300		2	4 338,00	01.03.2017	365	225,67 Kč
3301		2	1 367,00	01.03.2017	365	71,11 Kč
3303		2	4 384,00	01.03.2017	365	228,05 Kč
3304		2	1 427,00	01.03.2017	365	74,23 Kč
3305	1	2	2 646,00	01.03.2017	365	137,65 Kč
3306		2	1 660,00	01.03.2017	365	86,36 Kč
3308	2	2	7 484,00	01.03.2017	365	389,31 Kč
3311	1	2	541,00	01.03.2017	365	28,15 Kč
3311	2	2	874,00	01.03.2017	365	45,46 Kč
3316		2	5 229,00	01.03.2017	365	272,00 Kč

Výpočet pachtu k dodatku č. 4 pachtovní smlouvy č. 4N17/08

Datum tisku: 22.01.2024

Spočítáno k datu splátky: 1. 10. 2023

3330		2	1 068,00	01.03.2017	365	55,56 Kč
3331		2	2 050,00	01.03.2017	365	106,64 Kč
3336		2	1 698,00	01.03.2017	365	88,33 Kč
3354		2	561,00	01.03.2017	365	29,19 Kč
3359		2	1 097,00	01.03.2017	365	57,06 Kč
3364		2	6 150,00	01.03.2017	365	319,92 Kč
3368		2	9 128,00	01.03.2017	365	474,83 Kč
3393	2	2	14 369,00	01.03.2017	365	747,46 Kč
3393	4	2	5 158,00	01.03.2017	365	268,31 Kč
3397		2	611,00	01.03.2017	365	31,78 Kč
3407		2	46 709,00	01.03.2017	365	2 429,76 Kč
3415		2	8 857,00	01.03.2017	365	460,73 Kč
3417		2	907,00	01.03.2017	365	47,18 Kč
3422	2	2	17 241,00	01.03.2017	365	896,87 Kč
3423	1	2	4 079,00	01.03.2017	365	212,19 Kč
3426	2	2	11 611,00	01.03.2017	365	604,00 Kč
3426	5	2	1 695,00	01.03.2017	365	88,17 Kč
3438		2	19 821,00	01.03.2017	365	1 031,07 Kč
3454		2	2 572,00	01.03.2017	365	133,80 Kč
3568		2	3 470,00	01.03.2017	365	180,50 Kč
3570		2	3 117,00	01.03.2017	365	162,14 Kč
3580		2	1 730,00	01.03.2017	365	89,99 Kč
3584		2	827,00	01.03.2017	365	43,02 Kč
3589	2	2	6 120,00	01.03.2017	365	318,37 Kč
3594		2	45 546,00	01.03.2017	365	2 369,26 Kč
3612	3	2	17 988,00	01.03.2017	365	935,72 Kč
3660		2	11 675,00	01.03.2017	365	607,33 Kč
3673		2	2 098,00	01.03.2017	365	109,14 Kč
3683		2	21 805,00	01.03.2017	365	1 134,28 Kč
3691		2	738,00	01.03.2017	365	38,39 Kč
3692	1	2	8 442,00	01.03.2017	365	439,15 Kč
3734	1	2	18 821,00	01.03.2017	365	979,05 Kč
3734	2	2	195,00	01.03.2017	365	10,14 Kč
3766	1	2	837,00	01.03.2017	365	43,53 Kč
3766	2	2	1 518,00	01.03.2017	365	78,96 Kč
3766	3	2	8 718,00	01.03.2017	365	453,49 Kč
3779		2	2 228,00	01.03.2017	365	115,91 Kč
3792	1	2	9 453,00	01.03.2017	365	491,74 Kč

Výpočet pachtu k dodatku č. 4 pachtovní smlouvy č. 4N17/08

Datum tisku: 22.01.2024

Spočítáno k datu splátky: 1. 10. 2023

3793		2	4 014,00	01.03.2017	365	208,80 Kč
3794		2	2 895,00	01.03.2017	365	150,60 Kč
3893		2	3 881,00	01.03.2017	365	201,89 Kč
3894	1	2	2 877,00	01.03.2017	365	149,66 Kč
3894	2	2	1 762,00	01.03.2017	365	91,67 Kč
3894	3	2	7 963,00	01.03.2017	365	414,22 Kč
3895	1	2	450,00	01.03.2017	365	23,40 Kč
3895	2	2	1 550,00	01.03.2017	365	80,63 Kč
3895	3	2	766,00	01.03.2017	365	39,85 Kč
3904		2	38 112,00	01.03.2017	365	1 982,56 Kč
3907		2	9 874,00	01.03.2017	365	513,65 Kč
3918	1	2	15 479,00	01.03.2017	365	805,21 Kč
3919		2	3 848,00	01.03.2017	365	200,17 Kč
3920		2	5 762,00	01.03.2017	365	299,73 Kč
3923		2	7 959,00	01.03.2017	365	414,03 Kč
3975		2	5 276,00	01.03.2017	365	274,46 Kč
3976	1	2	4 895,00	01.03.2017	365	254,64 Kč
3994	1	2	4 807,00	01.03.2017	365	250,05 Kč
3994	2	2	5 319,00	01.03.2017	365	276,69 Kč
3995		2	507,00	01.03.2017	365	26,37 Kč
3996		2	6 240,00	01.03.2017	365	324,59 Kč
3997		2	4 967,00	01.03.2017	365	258,38 Kč
3998		2	3 755,00	01.03.2017	365	195,32 Kč
4070		2	4 673,00	01.03.2017	365	243,08 Kč
4137		2	5 144,00	01.03.2017	365	267,58 Kč
4138		2	727,00	01.03.2017	365	37,81 Kč
4144		2	12 684,00	01.03.2017	365	659,81 Kč
4148		2	12 360,00	01.03.2017	365	642,96 Kč
4231		2	3 187,00	01.03.2017	365	165,78 Kč

Celkem za katastr 929 479,00 47 556,68 Kč**Katastr: Nakléřov**

290	1	2	3 991,00	01.03.2017	365	199,63 Kč
513		2	827,00	01.03.2017	365	41,37 Kč
586		2	513,00	01.03.2017	365	25,67 Kč

Celkem za katastr 5 331,00 266,67 Kč**Katastr: Petrovice u Chabařovic**

174	3	2	457,00	01.03.2017	365	23,78 Kč
377		2	113,00	01.03.2017	365	5,88 Kč

Výpočet pachtu k dodatku č. 4 pachtovní smlouvy č. 4N17/08

Datum tisku: 22.01.2024

Spočítáno k datu splátky: 1. 10. 2023

480	2	2	17 870,00	01.03.2017	365	929,58 Kč
525	1	2	666,00	01.03.2017	365	34,65 Kč
596	5	2	980,00	01.03.2017	365	50,98 Kč
596	6	2	3 101,00	01.03.2017	365	161,31 Kč
741	1	2	3 530,00	01.03.2017	365	183,63 Kč
758	2	2	700,00	01.03.2017	365	36,42 Kč
1020	3	2	1 881,00	01.03.2017	365	97,85 Kč
1020	9	2	650,00	01.03.2017	365	33,82 Kč
1031	2	2	670,00	01.03.2017	365	34,85 Kč
1262	3	2	1 451,00	01.03.2017	365	75,48 Kč
1338	2	2	1 852,00	01.03.2017	365	96,34 Kč
1464	1	2	4 288,00	01.03.2017	365	223,05 Kč
1613		2	2 931,00	01.03.2017	365	152,47 Kč
1650	1	2	4 907,00	06.06.2018	365	255,26 Kč
1677	3	2	3 373,00	01.03.2017	365	175,46 Kč
2020	4	2	1 224,00	01.03.2017	365	63,67 Kč
2160	1	2	464,00	01.03.2017	365	24,14 Kč
2229	7	2	1 450,00	01.03.2017	365	75,43 Kč
2475	3	2	4 800,00	01.03.2017	365	249,69 Kč
2572	1	2	1 521,00	06.06.2018	365	79,12 Kč
2580		2	2 712,00	01.03.2017	365	141,08 Kč
2582	2	2	2 298,00	01.03.2017	365	119,54 Kč
2587		2	838,00	01.03.2017	365	43,60 Kč
2632	1	2	710,00	01.03.2017	365	36,92 Kč
2730		2	1 539,00	01.03.2017	365	80,06 Kč

Celkem za katastr	66 976,00	3 484,06 Kč
-------------------	-----------	-------------

Celkem stávající parcely	1 001 786,00	51 307,41 Kč
---------------------------------	---------------------	---------------------

Celkem		55 383
---------------	--	---------------

Výpočet pachtu k dodatku č. 4 pachtovní smlouvy č. 4N17/08

Datum tisku: 22.01.2024

Spočítáno k datu splátky: 1. 10. 2024

Vydané parcely:

Poznámka	Parcela	/	Díl	Skup.	Výměra [m ²]	Datum zahájení pachtu	Datum ukončení pachtu	Počet dní	Pacht [Kč]
Katastr: Krásný Les v Krušných horách									
	230		2	2	6 832,00	01.03.2017	09.07.2023	0	0,00 Kč
	525			2	11 427,00	01.03.2017	09.07.2023	0	0,00 Kč
	629		1	2	17 530,00	01.03.2017	09.07.2023	0	0,00 Kč
	894		2	2	11 561,00	01.03.2017	09.07.2023	0	0,00 Kč
	1039		1	2	21 688,00	01.03.2017	09.07.2023	0	0,00 Kč
	1589		1	2	134,00	01.03.2017	14.12.2022	0	0,00 Kč
	1589		4	2	12,00	01.03.2017	14.12.2022	0	0,00 Kč
	1589		5	2	9,00	01.03.2017	14.12.2022	0	0,00 Kč
	2296		2	2	513,00	01.03.2017	30.09.2022	0	0,00 Kč
	2662		1	2	24 970,00	01.03.2017	29.10.2023	29	102,92 Kč
Celkem za katastr					94 676,00				102,92 Kč
Katastr: Petrovice u Chabařovic									
	1650		1	2	9 137,00	01.03.2017	06.06.2018	0	0,00 Kč
	2572		1	2	3 662,00	01.03.2017	06.06.2018	0	0,00 Kč
	2578		1	2	2 321,00	01.03.2017	10.08.2022	0	0,00 Kč
Celkem za katastr					15 120,00				0,00 Kč
Celkem vydané parcely					109 796,00				102,92 Kč

Stávající parcely:

Poznámka	Parcela	/	Díl	Skup.	Výměra [m ²]	Datum zahájení pachtu	Datum ukončení pachtu	Počet dní	Pacht [Kč]
Katastr: Krásný Les v Krušných horách									
	230		3	2	32 906,00	01.03.2017		366	1 711,73 Kč
	235			2	669,00	01.03.2017		366	34,81 Kč
	237			2	3 435,00	01.03.2017		366	178,68 Kč
	239			2	9 689,00	01.03.2017		366	504,01 Kč
část	587			2	10 360,00	01.03.2017		366	538,92 Kč
	1020		1	2	1 533,00	01.03.2017		366	79,75 Kč
	1383		5	2	234,00	01.03.2017		366	12,18 Kč
	1383		6	2	224,00	01.03.2017		366	11,65 Kč
	1413			2	5 961,00	01.03.2017		366	310,08 Kč
	1838		1	2	16 072,00	01.03.2017		366	836,05 Kč
	1882			2	1 172,00	01.03.2017		366	60,97 Kč

Výpočet pachtu k dodatku č. 4 pachtovní smlouvy č. 4N17/08

Datum tisku: 22.01.2024

Spočítáno k datu splátky: 1. 10. 2024

2205		2	41 571,00	01.03.2017	366	2 162,49 Kč
2296	1	2	23 012,00	01.03.2017	366	1 197,06 Kč
2296	2	2	501,00	01.10.2022	366	26,07 Kč
2627	1	2	2 499,00	01.03.2017	366	129,99 Kč
2662	1	2	15 081,00	30.10.2023	337	722,34 Kč
2662	5	2	183,00	30.10.2023	337	23,11 Kč
2696		2	3 263,00	01.03.2017	366	169,74 Kč
2699	1	2	49 611,00	01.03.2017	366	2 580,71 Kč
3029		2	2 831,00	01.03.2017	366	147,26 Kč
3030		2	7 711,00	01.03.2017	366	401,12 Kč
3084		2	7 852,00	01.03.2017	366	408,46 Kč
3097		2	3 794,00	01.03.2017	366	197,36 Kč
3100	2	2	54,00	01.03.2017	366	2,81 Kč
3109		2	43 414,00	01.03.2017	366	2 258,37 Kč
3162	1	2	21 252,00	01.03.2017	366	1 105,51 Kč
3168		2	1 241,00	01.03.2017	366	64,55 Kč
3173		2	1 766,00	01.03.2017	366	91,86 Kč
3183	1	2	39 823,00	01.03.2017	366	2 071,56 Kč
3187	1	2	14 544,00	01.03.2017	366	756,56 Kč
3194		2	4 067,00	01.03.2017	366	211,57 Kč
3196		2	2 759,00	01.03.2017	366	143,52 Kč
3203	2	2	2 301,00	01.03.2017	366	119,70 Kč
3268		2	1 766,00	01.03.2017	366	91,86 Kč
3269		2	1 378,00	01.03.2017	366	71,68 Kč
3273		2	4 180,00	01.03.2017	366	217,45 Kč
3274	1	2	5 916,00	01.03.2017	366	307,74 Kč
3296	2	2	7 399,00	01.03.2017	366	384,88 Kč
3298	1	2	5 064,00	01.03.2017	366	263,43 Kč
3300		2	4 338,00	01.03.2017	366	225,67 Kč
3301		2	1 367,00	01.03.2017	366	71,11 Kč
3303		2	4 384,00	01.03.2017	366	228,05 Kč
3304		2	1 427,00	01.03.2017	366	74,23 Kč
3305	1	2	2 646,00	01.03.2017	366	137,65 Kč
3306		2	1 660,00	01.03.2017	366	86,36 Kč
3308	2	2	7 484,00	01.03.2017	366	389,31 Kč
3311	1	2	541,00	01.03.2017	366	28,15 Kč
3311	2	2	874,00	01.03.2017	366	45,46 Kč
3316		2	5 229,00	01.03.2017	366	272,00 Kč

Výpočet pachtu k dodatku č. 4 pachtovní smlouvy č. 4N17/08

Datum tisku: 22.01.2024

Spočítáno k datu splátky: 1. 10. 2024

3330		2	1 068,00	01.03.2017	366	55,56 Kč
3331		2	2 050,00	01.03.2017	366	106,64 Kč
3336		2	1 698,00	01.03.2017	366	88,33 Kč
3354		2	561,00	01.03.2017	366	29,19 Kč
3359		2	1 097,00	01.03.2017	366	57,06 Kč
3364		2	6 150,00	01.03.2017	366	319,92 Kč
3368		2	9 128,00	01.03.2017	366	474,83 Kč
3393	2	2	14 369,00	01.03.2017	366	747,46 Kč
3393	4	2	5 158,00	01.03.2017	366	268,31 Kč
3397		2	611,00	01.03.2017	366	31,78 Kč
3407		2	46 709,00	01.03.2017	366	2 429,76 Kč
3415		2	8 857,00	01.03.2017	366	460,73 Kč
3417		2	907,00	01.03.2017	366	47,18 Kč
3422	2	2	17 241,00	01.03.2017	366	896,87 Kč
3423	1	2	4 079,00	01.03.2017	366	212,19 Kč
3426	2	2	11 611,00	01.03.2017	366	604,00 Kč
3426	5	2	1 695,00	01.03.2017	366	88,17 Kč
3438		2	19 821,00	01.03.2017	366	1 031,07 Kč
3454		2	2 572,00	01.03.2017	366	133,80 Kč
3568		2	3 470,00	01.03.2017	366	180,50 Kč
3570		2	3 117,00	01.03.2017	366	162,14 Kč
3580		2	1 730,00	01.03.2017	366	89,99 Kč
3584		2	827,00	01.03.2017	366	43,02 Kč
3589	2	2	6 120,00	01.03.2017	366	318,37 Kč
3594		2	45 546,00	01.03.2017	366	2 369,26 Kč
3612	3	2	17 988,00	01.03.2017	366	935,72 Kč
3660		2	11 675,00	01.03.2017	366	607,33 Kč
3673		2	2 098,00	01.03.2017	366	109,14 Kč
3683		2	21 805,00	01.03.2017	366	1 134,28 Kč
3691		2	738,00	01.03.2017	366	38,39 Kč
3692	1	2	8 442,00	01.03.2017	366	439,15 Kč
3734	1	2	18 821,00	01.03.2017	366	979,05 Kč
3734	2	2	195,00	01.03.2017	366	10,14 Kč
3766	1	2	837,00	01.03.2017	366	43,53 Kč
3766	2	2	1 518,00	01.03.2017	366	78,96 Kč
3766	3	2	8 718,00	01.03.2017	366	453,49 Kč
3779		2	2 228,00	01.03.2017	366	115,91 Kč
3792	1	2	9 453,00	01.03.2017	366	491,74 Kč

Výpočet pachtu k dodatku č. 4 pachtovní smlouvy č. 4N17/08

Datum tisku: 22.01.2024

Spočítáno k datu splátky: 1. 10. 2024

3793		2	4 014,00	01.03.2017	366	208,80 Kč
3794		2	2 895,00	01.03.2017	366	150,60 Kč
3893		2	3 881,00	01.03.2017	366	201,89 Kč
3894	1	2	2 877,00	01.03.2017	366	149,66 Kč
3894	2	2	1 762,00	01.03.2017	366	91,67 Kč
3894	3	2	7 963,00	01.03.2017	366	414,22 Kč
3895	1	2	450,00	01.03.2017	366	23,40 Kč
3895	2	2	1 550,00	01.03.2017	366	80,63 Kč
3895	3	2	766,00	01.03.2017	366	39,85 Kč
3904		2	38 112,00	01.03.2017	366	1 982,56 Kč
3907		2	9 874,00	01.03.2017	366	513,65 Kč
3918	1	2	15 479,00	01.03.2017	366	805,21 Kč
3919		2	3 848,00	01.03.2017	366	200,17 Kč
3920		2	5 762,00	01.03.2017	366	299,73 Kč
3923		2	7 959,00	01.03.2017	366	414,03 Kč
3975		2	5 276,00	01.03.2017	366	274,46 Kč
3976	1	2	4 895,00	01.03.2017	366	254,64 Kč
3994	1	2	4 807,00	01.03.2017	366	250,05 Kč
3994	2	2	5 319,00	01.03.2017	366	276,69 Kč
3995		2	507,00	01.03.2017	366	26,37 Kč
3996		2	6 240,00	01.03.2017	366	324,59 Kč
3997		2	4 967,00	01.03.2017	366	258,38 Kč
3998		2	3 755,00	01.03.2017	366	195,32 Kč
4070		2	4 673,00	01.03.2017	366	243,08 Kč
4137		2	5 144,00	01.03.2017	366	267,58 Kč
4138		2	727,00	01.03.2017	366	37,81 Kč
4144		2	12 684,00	01.03.2017	366	659,81 Kč
4148		2	12 360,00	01.03.2017	366	642,96 Kč
4231		2	3 187,00	01.03.2017	366	165,78 Kč

Celkem za katastr			929 479,00			48 302,13 Kč
-------------------	--	--	------------	--	--	--------------

Katastr: Nakléřov

290	1	2	3 991,00	01.03.2017	366	199,63 Kč
513		2	827,00	01.03.2017	366	41,37 Kč
586		2	513,00	01.03.2017	366	25,67 Kč

Celkem za katastr			5 331,00			266,67 Kč
-------------------	--	--	----------	--	--	-----------

Katastr: Petrovice u Chabařovic

174	3	2	457,00	01.03.2017	366	23,78 Kč
377		2	113,00	01.03.2017	366	5,88 Kč

Výpočet pachtu k dodatku č. 4 pachtovní smlouvy č. 4N17/08

Datum tisku: 22.01.2024

Spočítáno k datu splátky: 1. 10. 2024

480	2	2	17 870,00	01.03.2017	366	929,58 Kč
525	1	2	666,00	01.03.2017	366	34,65 Kč
596	5	2	980,00	01.03.2017	366	50,98 Kč
596	6	2	3 101,00	01.03.2017	366	161,31 Kč
741	1	2	3 530,00	01.03.2017	366	183,63 Kč
758	2	2	700,00	01.03.2017	366	36,42 Kč
1020	3	2	1 881,00	01.03.2017	366	97,85 Kč
1020	9	2	650,00	01.03.2017	366	33,82 Kč
1031	2	2	670,00	01.03.2017	366	34,85 Kč
1262	3	2	1 451,00	01.03.2017	366	75,48 Kč
1338	2	2	1 852,00	01.03.2017	366	96,34 Kč
1464	1	2	4 288,00	01.03.2017	366	223,05 Kč
1613		2	2 931,00	01.03.2017	366	152,47 Kč
1650	1	2	4 907,00	06.06.2018	366	255,26 Kč
1677	3	2	3 373,00	01.03.2017	366	175,46 Kč
2020	4	2	1 224,00	01.03.2017	366	63,67 Kč
2160	1	2	464,00	01.03.2017	366	24,14 Kč
2229	7	2	1 450,00	01.03.2017	366	75,43 Kč
2475	3	2	4 800,00	01.03.2017	366	249,69 Kč
2572	1	2	1 521,00	06.06.2018	366	79,12 Kč
2580		2	2 712,00	01.03.2017	366	141,08 Kč
2582	2	2	2 298,00	01.03.2017	366	119,54 Kč
2587		2	838,00	01.03.2017	366	43,60 Kč
2632	1	2	710,00	01.03.2017	366	36,92 Kč
2730		2	1 539,00	01.03.2017	366	80,06 Kč

Celkem za katastr	66 976,00	3 484,06 Kč
-------------------	-----------	-------------

Celkem stávající parcely	1 001 786,00	52 052,86 Kč
---------------------------------	---------------------	---------------------

Celkem		52 156
---------------	--	---------------
